EDICION EN 3 SECCIONES

LA NACION

PRECIO EN TODO EL PAIS
VEINTE CENTAVOS

AÑO VIII — TELEFONO INGLES 8113 - 3114
AGUSTINAS 1253 - 1269 — SANTIAGO DE CHILE, DOMINGO 4 DE MAYO DE 1924 — SUSCRICIONES: Por 1 año: $ 60.—Por 6 meses: 32
Por 3 meses: $ 17. — Por 1 año extranjero: $ 120 — Núm. 2,668

EL AJEDREZ

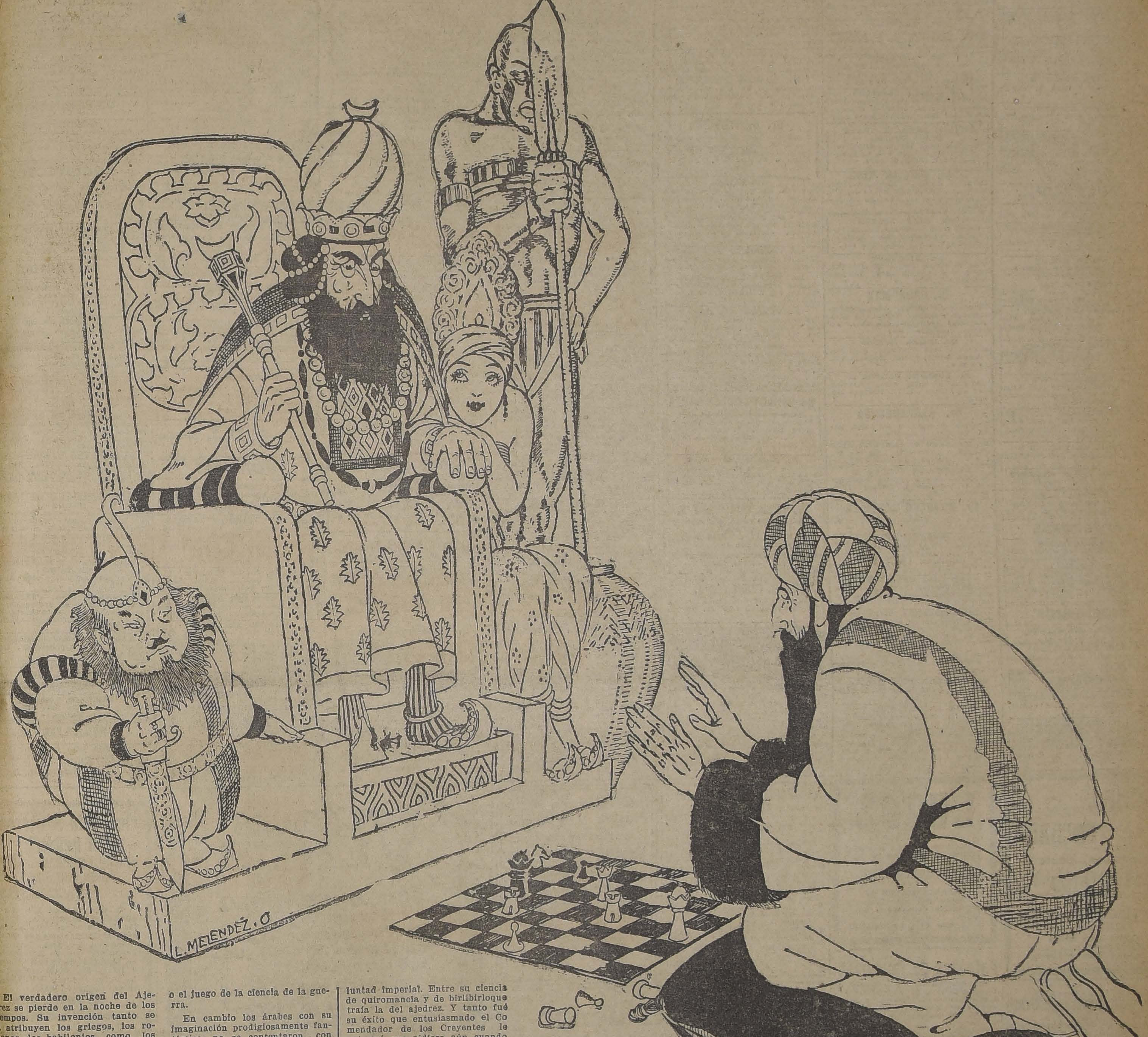

El verdadero origen del Ajedrez se pierde en la noche de los tiempos. Su invención tanto se la atribuyen los griegos, los romanos, los babilonios como los escitas, los antiguos egipcios; los hindúes y los árabes; en cuanto al autor de este juego, se cita a Jafet, a Sem, al rey Salomón, a Hermes, a la Reina Semíramis, etc., etc.

Los chinos, atribuyéndolo a su civilización, aseguran que fué inventado por el mandarín Han-Sing en el año 174, antes de Cristo, reinando Kao - Tsu, y lo denominan "Choke-choo-hong ki" o el juego de la ciencia de la guerra.

En cambio los árabes con su imaginación prodigiosamente fantástica, no se contentaron con asignarle una leyenda corriente, sino que han adornado su origen con una anécdota que tiene arranque hacia los cálculos fabulosos. Héla aquí en líneas generales: En aquellos tiempos de las mil y una noches, llegó a la corte del Califa un sapientísimo anciano que, naturalmente, con su ciencia, la adivinación del porvenir y todos los dones necesarios en estos casos, llegó a captarse la voluntad imperial. Entre su ciencia de quiromancia y de birlibirloque traía la del ajedrez. Y tanto fué su éxito que entusiasmado el Comendador de los Creyentes le autorizó que pidiera aún cuando fuese la mitad de su reino. El anciano confirmando sus preceptos filosóficos se contentó con pedir sólo un grano de trigo por el primer casillero, dos por el segundo, cuatro por el tercero, y así sucesivamente.

Aceptó el rey, sorprendido de su modestia, pero... aún estarían contando los granos si se hubiera empecinado en realizar su presente.

LA NUEVA NACIONAL

FABRICA DE SOMBREROS
DE PAÑO Y PAJA
—DE—
CESAR ANDREI
Calle Walker Martínez N.o 75, esquina
Domingo Santa María. Casilla N.o 2194

Tiene el agrado de avisar a su distinguida clientela que desde hoy seguirá atendiendo sus ventas al detalle en su antiguo almacén recién refaccionado en la calle del

PUENTE N.o 621
(CASA ANDREI)

Hay gran surtido en:
Sombreros de fieltro y felpa, modelos hermosísimos para caballeros y niños; además hay un gran surtido en hormas de paño para señoras, uniformes para colegiales, etc.

Especialidad en medidas de sombreros de todas clases para sacerdotes y seminaristas; todos estos artículos a precios fuera de competencia, por ser depósito de esta antigua fábrica.

GUIA PROFESIONAL

ABOGADOS

GABRIEL AMUNATEGUI
SALVADOR DE LA VEGA
Estudio: Huérfanos 1153. Oficinas 32 y 33. Casilla 3091. Teléfono 3507

ERNESTO BARROS JARPA
Atiende sus asuntos profesionales el señor Agustín Barros Jarpa, en Morandé 235.

JUAN BARROS RIESCO
Oficina: Huérfanos 1235. Domicilio Carrera 387.

NAZARIO CHACON DEL CAMPO
Morandé 450. Bajos. Teléfono 2008 Casilla 3241.

FEDERICO DUNCKER BIGGS
Huérfanos 833. Altos. Banco Germánico. Casilla N.o 219. Teléfono 295.

ALBERTO DURAN B.
Huérfanos 1235. Oficina 8. Casilla N.o 2914.

NICANOR ELGUETA
Galería Alessandri 19 A., altos. Teléfono 586.

GALVARINO GALLARDO NIETO
Ahumada 168. Teléfono 2348.

HECTOR ARNALDO GUERRA
Asuntos criminales, nulidades matrimonio, divorcios. Teléfono 4252. Santo Domingo 1251.

OSVALDO HEVIA
Morandé N.o 244. Casilla 1831.

BERNARDO LEIVA
Abogado. Bandera 552. Casilla 2068

MANUEL MERINO E.
LUIS MERINO B.
Bandera 166. Teléfono 3077. Casilla 3401. 10-11 y 4.30-5.

LORENZO MONTT
AMBROSIO MONTT WILMS
Compañía 1207. Teléfono 1807.

MANUEL OLIVA
Galería Alessandri 15-A. Teléfono 3203. Juicios civiles y criminales.

ROBERTO DE PETRIS
Estudio y domicilio: Galería Alessandri 25. Teléfono 156. Casilla 4044.

ANTONIO PLANET O.
Especialmente cuestiones comerciales. Estudio: Bandera 239. Casilla 4034. Teléfono 1137.

LUIS SALAS ROMO
Compañía 1378 Teléfono 1527 Atiende los Lunes en Valparaíso, Cochrane 580. Teléfono 3372.

HUBERTO SALGADO GALLARDO
Criminalista. Alegatos Cortes. Asuntos civiles, militares. Estudio-domicilio Bandera 667.

LISANDRO SANTELICES E.
Abogado. Compañía 1246. Teléfono 831.

HUBERTO YAÑEZ VELASCO
Agustinas 618. Teléfono 1614.

JULIO ZAMORA LARRAIN
ANIBAL VERGARA BARROS
Abogados. Amunátegui 550. 10 a 12.

CONTADORES

CONTABILIDADES
para mayoristas y minoristas. —Inventarios. — Balances. —Servicios económicos en domicilio rural, urbano, provincias. — "Oficina Chile", Delicias 2628. Casilla 3478. Teléfono 130 Estación. — Francisco Mejl.

INGENIEROS

ALFREDO LEA PLAZA
Moneda 1168. Teléfono 137.

RAFAEL TORREBLANCA
Oficina técnica. Galería Alessandri 30. Casilla 952. Teléfono 1349.

MEDICOS

Dr. ITALO ALESSANDRINI
Cirugía y ginecología, 1 a 3 Merced 322. Teléfono 3555.

Dr. AMENABAR OSSA
Oculista. Catorce años Europa Ocho años médico director Hospital de ojos Condado Stanford (Inglaterra) Merced 494. De 1.30 a 4. Teléfono 602.

LUIS AGUILAR
Médico cirujano. Regresó de Europa. San Isidro 229. De 1.30-3. Teléfono 313.

Dr. CARLOS D. AGUIRRE
Especialidad vías urinarias, venéreas, sífilis. Carmen 191. De 5 a 7.

Dr. ALCAINO
Oído, nariz, garganta. Vías lacrimosas. Especialidad Hospital Salvador y Niños 3-5. Dieciocho 257. Teléfono 257.

Dr. LEONCIO ANDRADE
Medicina interna. Rayos X. Merced 136. De 2 a 5. Teléfono 4528.

Dr. ARNELLO
Cirugía anestesia general, venéreas. García Reyes 17. De 12-3. Hospital San Vicente 4-5.

Dr. BUNSTER
Médico Hospital San Juan de Dios. Asistencia Pública. Santa Rosa 38. Consultas: 2 a 3. Teléfono 3476.

Dr. BRAGA CASTILLO
Rayos X. Merced 136. Teléfono 1393. Ausente Europa, atenderá consultorio doctor Leoncio Andrade: 2 a 5.

ARTURO BARRAZA ARAYA
Médico Cirujano
Especialmente vías urinarias, venéreas, sífilis. De 3 a 6. Puente N.o 557. Teléfono 4374.

Dr. BORQUEZ SILVA
Estudios Europa. Pulmón, corazón, estómago, intestinos. Rayos X. 3 a 5. Arturo Prat 80. Teléfono 19. Matadero.

Dr. RIFO BUSTOS
Estudios en Europa, medicina interna, preferentemente corazón, estómago; 2 a 5. Cochrane 177.

Dr. BISQUERT
Vías urinarias, sífilis. Moneda 859. De 3 a 6. Casilla 2658. Teléfono N.o 953.

Dr. BRONFMAN

Estudios en Europa, cirugía, enfermedades señoras, venéreas, 2 a 5. Compañía 1463. Teléfono 3457. Teléfono, domicilio 3986.

Dr. JULIO BUSTOS
Médico ciudad Santiago. Medicina interna. Niños, sífilis. Recoleta 707. de 2 a 4.

Dr. ROBERTO BALTRA G.
Medicina general, vías urinarias. 3.30 a 6. Ahumada 11. Teléfono 370. Parque.

Dr. BARRENECHEA

Oculista especialista en oídos, nariz, garganta. (ausente).

Dr. MARIANO BAHAMONDE RUIZ
Cirugía y ginecología. Cochrane 66. 2 a 5. Domicilio: Delicias 1230.

Dr. HECTOR CORONA T.
Se dedica exclusivamente a exámenes de Laboratorio. Delicias 868.— Teléfono 2483.

Dr. RODOLFO CASTILLO

Oídos, nariz, garganta. De 2 a 5. Delicias 1164.

Dr. ALDO CONTRUCCI
Estudios Europa. Medicina interna. Sífilis. Agustinas 1729. 2.30 a 4.30. Jefe Policlínico. Prof. Brokmann. Teléfono 3340.

Dr. LEON CHONCHOL
Medicina general. Rayos X. Sífilis, piel, venéreas. Consultas: 2 a 5. Serrano 34.

Dr. CASTAÑEDA IGLESIAS
Médico residente en Hospital Niños. Trasladóse Compañía 1889. Teléfono N.o 254. De 1.30 a 3.30.

Dr. CROIZET
Trasladóse Londres 25, entre Serrano y San Francisco. De 1 a 3. Teléfono 637.

Dr. EDUARDO CRUZ COKE L.
Medicina interna. Merced 205. De 4.30 a 6.30. Teléfono 4205.

Dr. E. DAVILA H.
Estudio Europa. Medicina interna. Laboratorio: de 5 a 7. Nataniel 113.

Dr. RODRIGO DONOSO GAETE
Médico Hospital Salvador. Medicina interna. Consultas de 3.30 a 5.30. Amunátegui 32. Domicilio, Santo Domingo 1477. Teléfono 256.

Dra. JULIA CLAVERIA
Afecciones, bronco-pulmonares, curación del asma. Consultas. 1-3. Ejército 660.

IGNACIO DIAZ MUÑOZ S.
Medicina general, vías urinarias, 3 a 6. Bandera 574. Teléf. 3424.

Dra. JUANA DIAZ MUÑOZ
Especialista enfermedades señoras y niños. 4 a 6. Delicias 858. Teléfono N.o 1715.

Dr. RICARDO DONOSO
Enfermedades del corazón, pulmón. Regresó de Europa, 2.30 a 4.30. Agustinas 619.

PROF. J. DUCCI
Regresó. Neurología y radiología.— Monjitas 759, de 2 a 5.

Dr. DODDS
Cirugía, hueso, injertos óseos, cirugía cráneo-cerebral, de la médula y nervios. Estudios Estados Unidos. Europa, 21 de Mayo 578.

Dr. PAULINO DIAZ
De 1.30 a 4. Enrique Concha 42. (Entrada por Delicias o Erasmo Escala)

Dr. CARLOS DOREN N.
Enfermedades de señoras. Cirugía. Monjitas 536. Teléfono 2571. Consultas: 1 a 4.

Dr. DIMITSTEIN

Agustinas 1308, esquina Teatinos Rayos X, medicina general, especialidad corazón, pulmón, estómago o hígado. 1-4. Teléfono 3848.

Dr. ESPINA
Rayos X, Medicina interna. Estudios Europa, Delicias 1220, esquina Gálvez. Teléfono 2102. De 1|30 a 4.

Dr. JULIO ENDARA
Medicina interna, estómago, corazón, riñones, obesidad, 2-5. Compañía 2712.

Dr. FRANCISCO EDWARDS
Estudios Europa. Vías Urinarias.— Teatinos 10. De 2 a 4. Regresó.

Dr. FUENZALIDA CORREA
Cirugía, enfermedades señoras, Partos. De 2 a 3. Huérfanos 754. Teléfono 406.

Dr. FUENZALIDA BRAVO
Profesor extraordinario. Enfermedades de niños. Merced 560. Teléfono N.o 721, 2 a 4.

Dr. FONTECILLA
Estudios Europa. Afecciones pulmonares y nerviosas. Rayos X, Tratamientos especiales de la tuberculosis; pneumotórax artificial, tuberculinoterapia, etc., Delicias 1626.

Dr. CARLOS GARCES BAEZA

Delicias 1276.—Teléfono 2747
Exámenes químicos, bacteriológicos. Reacción Wasserman. Rayos X. Medicina interna, 3 1|2 a 5 1|2.

Dr. RICARDO GUNTHER
Ayudante Clínica Ginecológica, Universitaria. Cáncer, aplicaciones de Radium, 2 a 4, Avenida España 696. Teléfono 253. Parque.

Dr. FELIX GROHNERT B.

Enfermedades de la piel, sífilis y venéreas
Luz ultra-violeta, radioterapia. De 2 a 5. Ejército 391.

Dr. ANIBAL GREZ
Oídos, nariz, garganta. De 1.30 a 3.30. Merced 324. Teléfono 3555.

Dr. R. GLEISNER V.

Consultas de 4 a 6. Medicina interna. Histopatología. Castro 26. Casilla 2664.

DOCTOR GIANELLI
ESTUDIOS EUROPA
SIFILIS PIEL VIAS URINARIAS
21 de MAYO 562
CONSULTA de 2 a 6

Dr. GREEN
Estudios Europa. Cirugía y Ginecología. San Martín 509. 2-4. Teléfono 2860.

Dr. ENRIQUE GONZALEZ H.
Estudios Europa, especialmente estómago, intestinos, hígado, diabetes, obesidad, reumatismo. Ejército 644. De 1 a 2.30.

Dr. GARCIA COLLAO
Estudios Europa. Ojos, oídos, nariz y garganta. San Antonio 148. De 4 a 6.

Dr. GUSTAVO GIRON L.
Cirugía y Ginecología. Brasil 32. Teléfono 3126. de 2 a 3.

Dr. VICTOR M. GACITUA
Partos. Enfermedades señoras. Trasladóse Merced 312, 2 a 4. Teléf. 976.

A. ICAZA BARROS
Médico-cirujano
Santo Domingo 789. Teléfono 2309.

Dr. ALEJANDRO INFANTE
Médico Jefe Policlínico Niños. Hospital Salvador. 2 a 5. Delicias 253.

Dr. AGUSTIN INOSTROZA
Cirugía general, especialmente de niños, sífilis. 4-6. Puente 583.

Dr. EDUARDO DE RAMON
Regresó de Europa. Cirugía enfermedades señoras, 1 a 3. Agustinas N.o 1606. Teléfono 2623.

Dr. ROBERTO JARAMILLO
Ejército 707. Teléfono 142. Parque.

Dr. JOHOW
Estudios Europa. Cirugía y Ortopedia. Adultos, niños, 3-4. Santo Domingo 1523.

Dr. ALBERTO KORNER ANDWANTER
Estudios en Estados Unidos. Cirugía Ortopedia. Consultas 10-12 A. M. Santo Domingo 614.

INSTITUTO RADIOLOGICO
Radioscopía, radiografía, radioterapia, aplicaciones radium.

Dr. ADOLFO KAPLAN
Estudios Estados Unidos y Europa. Compañía 1429.

Dr. TEODORO LEIBLE
Enfermedades nerviosas. Medicina interna. Aplicaciones eléctricas; Lunes, Miércoles, Viernes, 5-7; Martes, Jueves, Sábado, 2-4. Olivos 794.

Dr. H. LEA PLAZA

Estudios en Europa. Compañía N.o 2115. De 2-5. Compañía 2115.

Dr. LABRA LETELIER
Nariz, garganta, oídos. Consultas: de 1 a 5. Compañía 1361.

Dr. ARMANDO LEON L.
Cirujano. Compañía 1000. Martes, Jueves, Sábado, 1-3. Teléfono 3846.

Dr. LOIS
San Pablo 1236. Medicina General. Vías urinarias. Sífilis. De 1 a 4.

Dr. LAVAL
Medicina interna. Amunátegui 24. De 1-2. Domicilio: Cochrane 346.

Dr. LIRA OLVA
Estudios Europa. Medicina interna. Sífilis, 4-6. Dieciocho 268. Teléfono N.o 1769. Domicilio: Vicuña Mackenna 955. Teléfono 9. Santa Elena.

Dr. G. MORAGA FUENZALIDA
Estudios Europa, enfermedades niños. Cochrane 118. Teléfono 2804. De 2-3. Regresó.

Dr. MOORE FUENZALIDA
Enfermedades señoras. Cirujano Hospital San Borja. 1.30 a 3.30. Vergara 155. Teléfono 3074.

Dr. MUÑOZ VALENZUELA
Médico residente Hospital Niños. Enfermedades niños. Matucana 303. De 2 a 5.

Dra. CORA MAYERS
Médico-Cirujano
Regresó de Estados Unidos. Especialista en niños. Luz ultra-violeta. Ahumada 49. Teléfono 711.

Dr. ITALO MARTINI
Oculista
Regresó de Europa. Ahumada 17. Consultas: 3 a 5.

Dr. JUAN MARIN R.
Cirugía general. Enfermedades niños. Delicias 1164 De 3 a 4.30. Domicilio: San Diego 1849.

Dr. MORALES BELTRAMI
Medicina general. Especialmente niños. Catedral 2257. De 1 a 2.

Dr. JUAN MONTENEGRO M.
Enfermedades de niños. Compañía N.o 1770. Teléfono 2120. De 2 a 4.

Dr. OSCAR MELENDEZ
Medicina interna. Sífilis. Merced N.o 778. De 3-5. Domicilio: Sazié 2007. Teléfono 2246.

Dr. MANUEL MORENO
Medicina general. Particularmente: pulmón, estómago, intestino. Tratamiento especial, tuberculosis pulmonar. Estudios Europa. San Francisco 155. 2.30 a 4.30.

Dr. MALBRAN
Enfermedades mentales y nerviosas. De 2 a 5. San Antonio 584.

Dr. H. NUÑEZ ZAMORA
Martes, Jueves y Sábado, 2-6. Matucana 280. Teléfono 291. Estación.

Dr. LUIS OPAZO P.
Jefe Policlínica Niños. Universidad Chile. Compañía 3007. Teléfono 48. Estación.

Dr. OHLERICH
Titulado Alemania y Chile. Medicina interna. Enfermedades niños. Teléfono 332. Catedral 1488. De 2-4.

Dr. ORREGO PUELMA
Médico Hospital San Juan de Dios. De 1.30 a 2.30. Agustinas 1314. Teléfono 1217.

Dr. PANTOJA
Corazón, pulmón, estómago, sífilis. Delicias 1276. 2 a 4. Teléfono 3747. Santo Domingo 1036. 6 a 8. Teléfono 574.

Dr. MARCIAL PARADA
Oídos, nariz, garganta. De 3 a 5. Santo Domingo 831. Teléfono 1859.

Dr. A. CUSTODIO POBLETE
Medicina interna y niños. Recoleta 55. De 1 1|2 a 3 1|2. Teléfono 4365.

Dr. DAVID PULIDO I.
Enfermedades niños. Santo Domingo 1790. Teléfono 2152. De 1 a 4.

Dr. PRUNES
Estudios Europa, Jefe Clínica, piel, sífilis. Venéreas. Merced 490. Casilla 2896.

Dr. OSCAR PERALTA
Medicina general señoras. 3 a 4.30 Prat 672. Teléfono 194. Matadero.

Dr. ALBERTO PANATT
Médico Jefe Policlínica. Profesor García Guerrero. Pulmón, corazón, estómago, hígado. Rayos X. Teléfono 1211. Huérfanos 1819. De 2 a 4.

Dr. ALBERTO RAHAUSEN
Carmen 47. De 4 a 6. Teléfono 2022. Riquelme 47. De 1 a 4. Teléfono N.o 1042.

Dr. AQUILES RIVEROS
Graduado en Bruselas. Partos señoras, Medicina general. Consultas: 1-5, en Sanatorio Av. Matta 586. Pensionado para partos, operaciones, medicina, aislamiento y curación nervios, morfinómanos. Teléfono 97. Matadero.

Prof. ALEJANDRO DEL RIO
Enfermedades de oídos, nariz y garganta. 19 Miraflores. Consultas, a hora fija diariamente (salvo los Sábados), 2 a 5.

Dr. JOEL RODRIGUEZ P.
Estudios Europa. Medicina interna. Especialidad estómago, intestinos. Rayos X. De 2 a 4. Amunátegui 559. Teléfono 2810.

Dr. CESAR RODRIGUEZ LEON
Medicina interna general. Adultos y niños. Catedral 2607.

Dr. DEL RIO GUNDIAN
Medicina interna. De 3 a 4. Trasladóse Santo Domingo 2064. Teléfono 4333.

INSTITUTO SANITAS

AGUSTINAS 1955
Laboratorio, autovacunas, radioscopías, terapia de radium y de Rayos X. Luz ultra-violeta, aplicaciones eléctricas, inhalaciones de radium, baños de ácido carbónico, diatermia.

Dr. STOLTING
Oculista. Médico recibido Alemania y Chile. Compañía 1392. De 3 a 6.

Dr. SANTANDER
Estudios Europa. Corazón, riñón, sífilis. Rayos X. Laboratorio Alameda 2131. De 3 a 5.

Prof. Dr. SOTO PARADA
Laboratorio clínico. Moneda 1035. De 3 a 6.

Dr. CRISTOBAL SAENZ
Estudios en Europa. Afecciones médico-quirúrgicas de abdomen. Especialmente estómago, sífilis. Rayos X. De 3 a 4. Agustinas 1889. Teléfono 3093.

CARLOS SEAMAN
Médico-cirujano. Consultas: 1.30 a 4. Trasladóse Delicias 225.

O. SCHWARZENBERG TH.
Médico-cirujano. Enfermedades de niños. De 2 a 6. Santo Domingo N.o 1523.

Dr. SCROGGIE
Especialidad enfermedades de niños. Jefe de la clínica de niños. Universidad de Chile. Consultas: de 2 a 3 4 P. M. Claras 490.

Dr. MARCO A. SEPULVEDA
Laboratorio: Bandera 736. Teléfono 233. Exámenes completos sangre, orina, esputos, etc. Cultivos autovacunas. Abierto a toda hora.

Dr. HELLMUTH SIEVERS W.
Médico cirujano. Domicilio: Molina 672. San Antonio 275. De 2 a 3 1|2.

Dr. TORRES TORRES
Jefe Clínica, Prof. Korner. Enfermedades internas y cirugía. Catedral 1249. De 2 a 5.

Dr. VEGA MACHER
Exclusivamente pulmón. Nataniel 109. De 2 a 2.30. Lunes, Miércoles y Viernes.

Dr. G. F. VIDAL S.
Delicias 2696. Teléfono 245 Estación. Consultas: 5 a 6.

Dr. J. M. VERGARA KELLER
Regresó de Europa. Partos, ginecología. Agustinas 828. De 2 a 4. Teléfono 2855.

Dr. RAUL VENTURA JUNCA
Médico Hospital Salvador; Medicina general. Esp. sistema cardio-vascular (Trat. moderno de las várices), Monjitas 559. 4.30-6. Teléfono 3828.

Dr. VILLAGRA
Estudios Europa. Unicamente pulmón. Rayos X 2-6. Dieciocho 437-A. Teléfono 131 (Parque).

Dr. JAIME VIDAL OLTRA
Ex-Director Sanatorio San José. Pulmón, corazón, tubo digestivo. Laboratorio, 4 a 5. Trasladóse Catedral 1433.

Prof. Dr. VARGAS SALCEDO
Exclusivamente cirugía. Trasladóse Compañía 2499. Teléfono 1060. Martes, Jueves, Sábado, 2 a 5.

Dr. VICUÑA HERBOSO
Jefe Clínica Servicio Prof. García Guerrero Hospital San Vicente. Medicina interna. Especialmente, enfermedades del corazón. Martes, Jueves, Sábados, 2.30 a 4.30. Almirante Barroso 270. Teléfono número 1053.

Dr. YAÑEZ G.
Estudios Europa piel, sífilis, venéreas. Trasladóse Delicias 865. De 4 a 6. Casilla 618.

Dr. WAUGH ALDUNATE
Estudios Europa. Especialmente enfermedades internas. Venéreas. Sífilis, Reacción Wassermann, 3 a 4. Compañía 1853.

Dr. WEINSTEIN
Estudios Europa, enfermedades de la piel, sífilis y venéreas, radioterapia y luz ultra-violeta.— Agustinas 1357. De 2 a 5.

Dr. WIREN
Oídos, nariz, garganta. Compañía 1606. De 2 a 3.

DENTISTAS

Dr. CERDA LOPEZ
Dentista, especialista coronas y puentes. Riquelme 47. Teléfono N.o 1642.

Dr. CLODOMIRO CONTRERAS
San Antonio 451. Teléfono 3692. Horas: 9 a 11, 1 a 6.

JUAN FERRARI C. Y M. VALDIVIESO MORALES
Dentista: San Antonio 830.

Dr. A. DE LA FUENTE
Trasladóse: Catedral 1280. Larga práctica. Dr. Valenzuela Basterrica.

FORTUNATO ENCINA
Especialmente puentes, placas, coronas, extracciones. Ahumada 56.

MARCOS EMILFORK
Cirujano-Dentista. — Moneda 627.

Dr. GALLARDO GONZALEZ
Estudios en Filadelfia. Consultas: diurnas y nocturnas. Echaurren 26. Regresó.

PEDRO MENDEZ
Estudios Estados Unidos, Europa. Honorarios moderados. Regresó.— Huérfanos 782.

ALFREDO MUÑOZ LOBOS
Extracción sin dolor. Somnoformo, puentes, placas. Tratamientos rápidos. Compañía 1852.

WENCESLAO MUÑOZ L.
Dentista. Tratamientos rápidos. Extracciones sin dolor. San Diego 448.

ARMANDO MORA PINOCHET
Dentista. Trasladóse Santa Rosa 672

LUIS PLAZA
Diez años Jefe Clínica Prof. ... zuela Basterrica. Extr... ficiles. Serrano 42. Baj... Delicias.

O. VALENCIA COU...
Ayudante Escuela Dental... nes indoloras. Teatinos...

DOCTOR ROGAT
ESPECIALI...
PIORREA-ALV...
ENCIAS SUP...
DIENTES MOV...
BOLSA COM...
OF. 21...

GERMAN UGARTE D...
Dentista. Trasladóse Sa... 574.

ISAAC VAISMAN...
Especialidad enfermeda... extracciones difíciles... puentes, 2 a 5. Dieciocho...

CLINICA DENTAL Dr. ...ZUELA BASTERR...
Atendida por médico ci... cuatro dentistas especia... quelme 47. Teléfono 114...

VETERINARIO

SCHMIDT HERM...
Enfermedades animales... Llamados domicilio. Ex... 457. Teléfono 3649. De 1 a... 2 a 6.

ARQUITECTOS

OFICINA DE CONSTR... Económicas y de...
H. LEOPOLDO NAVARR...
Morandé 67. Teléfono 11... N.o 380.

EDUARDO TASS...
Construcciones, transform... reparaciones. Honorarios... ciento. Huérfanos 121...

MATRONAS

PENSIONADO PART...
J. Barrientos, Matrona... fermas, pensionistas. A... micilio. Baquedano 11...

MATRONA BRAN...
Recibe pensionistas. A... micilio. Inyecciones. E...

MATERNIDAD PART...
Lucrecia Arce de Martín... enfermera. Pensionista... raciones. Ibáñez 324.

Mme. R. FRAGN...
Matrona francesa. Tras... nida Matta 72, entre V... kenna y Santa Elena.

SARA OSORIO DE G...
Matrona. Pensionado pa... ra partos y curaciones... Asistencia a domicilio... a García Reyes 531.

PENSIONADO PART...
Mercedes Rojas matrona... go 930. Recibo enferm... nes internas. Consultas... ra.

CLINICA PRIVADA D... TRICIA
Señora Reyes, matrona... ta. Establecimiento m... dido por dos cirujanos... Recibo enfermas de toda... país. Partos: precios m... sultas gratis. Esmerald...

CASANDRA SAN MAR... MATRONA
Recibe pensionistas. Un... cana 199.

PENSIONADO DRA. ...
Recibe enfermas de prov... ses, días. Asistencia com... tos 50 pesos. Turnos p... San Diego 57.

ANA G. VARGAS B...
Partos. Recibo pensionist... Americana 627.

MATERNIDAD PART...
Recibo pensionistas. Part... 50 pesos. Curaciones. C... gratis. San Diego 267.

CARMELA TORO...
Partos. Asistencia toda h... bo enfermas, Matucana 1...

MASAJISTA

BLANCA ROA DOM...
Masaje médico. Masaje d... Inyecciones. Ejecuta cien... toda clase de tratamiento... tonio 231.

POMPAS FUNEBRES
Empresa Zenteno
ESTADO N.o 17
TELEFONO N.o 4275
DELICIAS N.o 2584
TELEFONO N.o 524
Abierto día y noche.
Atendidas por.
Carlos Zenteno Loyola

LUTOS
Encontrará usted el mejor surtido en plaza, en el
MANTO ELEGANTE
PASAJE MATTE 28
Especialidad en Tocas y Sombreros de Crepé y Georgette.
La casa no tiene sucursal.

COMPAÑIA CHILENA DE SALITRES

DIVIDENDO Núm. 9

Desde el 9 de Mayo próximo se pagará a los señores Accionistas un dividendo de un chelín y medio por acción, o sea de 7 1|2 por ciento, en la Oficina de la Compañía, calle Blanco N.o 881.

Los que deseen recibir el dividendo en moneda esterlina, se servirán dar aviso por escrito a la Gerencia, antes del 4 de Mayo.

Quedará cerrado el Registro de Transferencias desde el 5 hasta el 9 de Mayo, inclusive.

Valparaíso, 30 de Abril de 1924.

EL DIRECTORIO.

Inspección de Agua Potable y Desagües

PROPUESTAS PUBLICAS

Se piden propuestas públicas para el suministro de Sulfato de Aluminio natural, de procedencia nacional, para los filtros de agua potable de Concepción.

Las bases y especificaciones respectivas pueden consultarse en las oficinas de la Inspección, Agustinas 1336, de 13 a 15 horas.

Las propuestas se abrirán en la oficina de la Administración del Agua Potable de Concepción, el día 20 de Mayo, a las 15 hora

L. LIRA.

M—8

LAPICES VENUS
LOS lápices de mérito que más se venden en el mundo.
Para dibujo y escritura en general: 17 grados (6B a 9H). Un lápiz para cada uso.
El No. 214 VENUS Superfino es el lápiz de copiar por excelencia.
Las Gomas VENUS borran con suavidad sin ensuciar el papel. Vienen en 12 tamaños.
De venta en las librerías y papelerías.
American Lead Pencil Co., Nueva York, E. U. A.

Compañía Minera de Oruro

Por acuerdo del Directorio, cítase a Junta General Ordinaria de Accionistas, para el Viernes 16 de Mayo a las 2.30 P. M., en los salones de "El Mercurio", con el objeto de pronunciarse sobre la Memoria y Balance de las operaciones correspondientes al año 1923, y para los demás fines indicados en los artículos 26 y 27 de los Estatutos. El Registro de Transferencias permanecerá cerrado desde el 3 de Mayo hasta el día de la reunión inclusive.

Santiago, 1.o de Mayo de 1924.

CARLOS BESA.
Presidente.

M—4

Patentes de Invención

Al Ministerio de Industria y Obras Públicas, se han presentado los siguientes inventores, pidiendo que se les conceda patente de privilegio por los inventos que se indican:

Don BUENAVENTURA JUNQUERA, para "Un procedimiento y aparatos para disolver y concentrar salitre a altas temperaturas, en recinto cerrado, a fin de evitar la ebullición y evaporación del líquido disolvente."

—Don JUAN SEVERINA, para "Una reforma del procedimiento en uso para el beneficio del salitre".

Se da este aviso en cumplimiento de las disposiciones reglamentarias correspondientes, y a los efectos de las oposiciones o reclamos

El que autoriza la contratación tos:

M—7

Cecil Residence
DELICIAS 1108-1110 — FRENTE BANDERA — TELEFONO 3908
Pensión mensual y a diario.— Instalación moderna con ascensor. —Departamentos con baño y todo servicio.— Dormitorios con lavatorios de patente.— Calefacción Central toda la casa.— SE RECIBEN PENSIONISTAS DE MESA.

"LA NACION"
SUSCRICION HASTA EL 31 DE DICIEMBRE
$ 40.00

NIÑOS...
El mejor regalo que podéis conseguir de vuestros padres, es la colección impresa en cartulina de los ingeniosos juegos publicados por "La Nación". Precio de cada ejemplar ,sesenta centavos.

Compañía Salitrera "El Peñón"

JUNTA GENERAL ORDINARIA DE ACCIONIST...

En conformidad a lo d... puesto en el artículo... los Estatutos, se cita a... señores Accionistas de... Compañía a Junta Gen... ordinaria, que se cele... el Lunes 5 de Mayo a... 2 1|2 P. M., en el salón... la Bolsa Comercial, Va... raíso, Cochrane 611.

EL PRESIDENTE

Compañía Salitrera "El Peñón"

REGISTRO DE ACC... NISTAS

Para los efectos d... Junta General ordinaria... celebrará esta Compañ... Lunes 5 de Mayo, el Re... tro de Accionistas per... cerá cerrado desde el... Abril hasta el 5 de Ma... inclusives.

EL GERENTE

FOLLETIN (3)

LA CONDESA DE CAGLIOSTRO

por MAURICE LEBLANC

Pasaron las horas. Una brisa fresca que subía del mar y flotaba sobre la planicie, les acariciaba el rostro. Frente a ellos, más allá de un gran huerto cercado de pared, y entre praderas de colza, llenas de sol, una depresión les permitía ver a la derecha la línea blanca de los altos arrecifes hasta Fécamp; a la izquierda, la bahía de Etretat, la puerta de Aval y la punta de la enorme Aguja.

El le dijo suavemente:

—No quiero verla triste, mi muy amada. ¡La vida es tan bella a nuestra edad! Y lo será aún más para nosotros cuando hayamos allanado todos los obstáculos. No llore más.

Ella enjugó sus lágrimas y trató de mirarlo sonriente. Era delgado como ella, de anchos hombros a la vez elegante y de aspecto fuerte. Su fisonomía enérgica presentaba una boca maliciosa y unos ojos brillantes de alegría. Vestido con pantalón corto y chaqueta que se abría sobre un "sweater" de lana blanca, tenía una apariencia de increíble flexibilidad.

—Raúl, Raúl, dijo con angustia Clarisa; en este mismo momento en que me está mirando no piensa usted en mí. ¡No piensa en mí después de lo que acaba de suceder entre nosotros! ¿Es posible? ¿En qué está pensando, mi Raúl?

Raúl contestó riendo:

—En su papá.

—¿En papá?

—Sí, en el barón de Etignes y en sus invitados. ¿Cómo pueden unos señores de esa edad perder el tiempo en matar sobre una roca a unos pobres pájaros inocentes?

—Les gusta...

—¿Está usted segura? Por mi parte, estoy bastante intrigado. Si no estuviéramos en el año de gracia de 1892, creería más bien... ¿No se ofende?

—Hable, mi amor.

—Bueno: pues me hacen el efecto de estar jugando a los conspiradores. Sí, es como se lo digo... Marqués de Belleville, Mateo de la Vaupalière, conde Oscar de Bonnetot, Roux de Estiers, etc., etc. ¡Todos estos nobles señores del país de Caux están en plena conjuración!

Ella hizo un mohín:

—Está usted diciendo tonterías, mi amor.

—Pero me escucha tan gentilmente, respondió Raúl, seguro de que ella no estaba al corriente de nada. Tiene usted una manera tan graciosa de esperar que yo le diga cosas graves...

—Cosas de amor, Raúl.

El le tomó la cabeza con pasión.

—Toda mi vida no es más que amor por tí, mi muy amada. Si tengo otras preocupaciones y otras ambiciones, es para conquistarte Clarisa. Supón esto: tu padre conspirador, se ve preso y condenado a muerte y, de pronto, voy yo y lo salvo. Después de eso, ¿cómo no me iba a dar la mano de su hija?

—Ya cederá un día u otro, amor mío.

—¡Nunca!... no tengo fortuna... no tengo apoyo...

—Pero tiene usted su nombre: Raúl de Andrézi.

—Ni eso siquiera...

—¿Cómo así?

—De Andrézi era el nombre de mi madre, que adoptó después de viuda y por orden de su familia, a la que su casamiento había indignado.

—¿Por qué — dijo Clarisa, un poco aturdida por estas inesperadas confesiones.

—¿Por qué? Porque mi padre era plebeyo, pobre como Job... un simple profesor... ¡Y profesor de qué! ¡De gimnasia, de esgrima y de boxeo!

—Entonces, ¿cuál es su nombre?

—¡Oh, uno muy vulgar, mi pobre Clarisa!

—¿Qué nombre?

—Arsenio Lupin.

—¿Arsenio Lupin?...

—Sí, no tiene nada de brillante y más valía cambiarlo. Atendido

Clarisa parecía aterrada. Nada significaba que se llamara de una manera o de otra. Pero a los ojos del barón la partícula era la primero cualidad de un yerno...

Sin embargo, balbuceó:

—Usted no hubiera debido renegar de su padre. No es ninguna vergüenza ser profesor.

—Ninguna vergüenza, — dijo riendo de buena gana, con una risa que a Clarisa le hacía daño. Y te juro que he aprovechado en grande las lecciones de box y de gimnasia que me dió cuando yo estaba todavía en pañales. Pero tal vez mi madre tuviera algunas otras razones, ¿no?, para renegarlo, y eso a nadie le importa.

La besó con repentina violencia y luego se puso a bailar y hacer piruetas. Y volviendo a su lado, exclamó:

—¡Pero, ríete chiquilla! Todo esto es muy divertido. ¡Ríete. Arsenio Lupin, o Raúl de Andrézi, ¿qué importa? Lo esencial es triunfar. Y yo triunfaré. De eso no tengas la menor duda. No ha habido adivina que no me haya predicho un gran porvenir y una reputación universal. Raúl de Andrézi será general o Ministro, o embajador..., a menos que no lo sea Arsenio Lupin. Esta es cosa arreglada con el destino, convenida, firmada por una y otra parte. Estoy pronto. Músculos de acero y cerebro número uno. Mira, ¿quieres que camine con las manos o que te lleve alzada con el brazo extendido? ¿Prefieres que te robe el reloj sin que lo adviertas? ¿O que te recite de memoria a Homero en griego, a Milton en inglés? ¡Dios mío, qué hermosa es la vida! Raúl de Andrézi...Arsenio Lupin. ¡Las dos caras de la estatua! ¿Cuál será la que ilumine la gloria, sol de los contemporáneos?

Súbitamente se detuvo. Parecía que de pronto le estorbara su alegría. Contempló silenciosamente el cuartito tranquilo, cuya paz estaba turbado, como había turbado la paz y la conciencia pura de la niña y por uno de esos imprevistos retrocesos que eran el encanto de su naturaleza, se arrodilló ante Clarisa y le dijo:

—Perdóname: al venir aquí he obrado mal... no es culpa mía... Me cuesta conservar mi equilibrio... El bien y el mal, me atraen uno y otro... Es preciso Clarisa que me ayudes a encontrar mi camino, y es preciso que si me equivoco me perdones.

Ella le tomó la cabeza con ambas manos y le dijo apasionadamente:

—Nada tengo que perdonarte, amor mío. Soy feliz. Estoy segura de que me harás sufrir mucho; y acepto de antemano y con júbilo todos los dolores que me vendrán de tí. Mira, toma este retrato mío. Haz de manera que no tengas nunca por qué avergonzarte cuando lo mires. Por mi parte, yo seré siempre lo que soy hoy; tu amante o tu esposa. Te quiero, Raúl.

Lo besó en la frente. El volvió a reír y dijo levantándose:

—Me has armado caballero. Héme aquí invencible en adelante, y dispuesto a fulminar a mis enemigos. "¡Venid aquí, Navarros!"... ¡Ahora entro en escena!

El plan de Raúl — dejemos en la sombra el nombre de Arsenio Lupin, puesto que, en aquella época, ignorando él mismo su destino, le tenía cierto despego — el plan de Raúl era muy sencillo.

En el huerto, a la izquierda del castillo y apoyada en el muro que lo cercaba, del que fué en otros tiempos uno de los baluartes, había una torre truncada, muy baja, techada y cubierta totalmente por la hiedra. Raúl no dudaba de que la reunión de las cuatro sería en la gran sala interior en que el barón recibía a sus arrendatarios. Y Raúl había notado que una abertura, antigua ventana o toma de aire, daba sobre el campo.

Escalo fácil para un muchacho tan diestro. Saliendo del castillo y arrastrándose bajo la hiedra, se alzó, gracias a las enormes raíces, hasta la abertura practicada en la ancha muralla, que era lo bastante profunda para que pudiera tenderse en ella. Así, colocado a cinco metros del suelo, con la cabeza oculta entre el follaje, no podía ser visto y veía toda la enorme habitación amoblada con unas veinte sillas, una mesa y un ancho banco de iglesia.

Cuarenta minutos después penetraba... su mirada era pene... sus amigos. Raúl no se... equivocado en sus previ...

El barón Godofredo de... tenía la musculatura de... dor de feria y una cara de... ladrillo rodeada por un... barba roja su mirada en... trante y enérgica. Su... ro, que era su primo y... Raúl conocía de vista... Bonnetot, causaba la mi... presión de hidalguillo b... aunque con mayor vulga... ordinariez. En aquel... parecían ambos muy agi...

—Pronto, dijo el barón... Vaupelière, Rolleville y A... van a venir. A las cuatro... Beaumagnan con el príncipe... Arcole y de Brié por la... cuya puerta grande he ab... y luego ... luego vendrá... sí, por suerte cae en la...

—Dudoso, murmuró Bo...

—¿Por qué? Ella ha es... un cupé: el cupé estará a... birá. D'Ormont, que mane... cho, nos la traerá. Al llegar... Cuatro Caminos Roux de... salta al estribo, abre y so... dama, a la que manifiesta... dos. Todo esto es fatal.

Se habían acercado al... de el cual escuchaba Raúl... netot murmuró:

—¿Y después?

—Después, explicó ... a nuestros amigos, el papel... mujer...

—¿Y tú te imaginas que... conseguir que la condesa...

UNA BUENA

Pasado mañana es mi día — Marta hojeando el calendario, y tristemente añadió:

¡No será como el año pasado! guramente, porque entonces arido estaba con ella. Habían brado el día de Santa Marta, iendo en el restaurant y yendo luego al teatro. Santiago le había comprado, además, el sombrero lindo que deseaba desde hacía tiempo. Habían hecho locuras, disculpables en la luna de miel. Pero este año tenían que ser nables por fuerza, porque Santiago está lejos, en Orleans, retenido durante tres semanas en la sucursal de la casa de comercio donde está empleado. No ha tenido más remedio que ir a substituir a un compañero que ha tenido que ausentarse. Pero fué una noche muy triste cuando Santiago anunció que tenía que marcharse. Cuando se quiere como el primer día, acaso más, la perspectiva de una separación de tres semanas adquiere las proporciones de un cataclismo. Marta llegó a creer que no tendría fuerzas para resistir la separación. Su marido le hizo ver que corría el riesgo de perder la confianza de sus jefes si se negaba a prestar este servicio que se le pedía, y en cuanto a irse juntos, los modestos recursos del matrimonio no permitían pensar en ello.

Marta vió entonces que las cuestiones sentimentales tienen que ceder a veces el paso a las brutales cuestiones de interés. Y lloró mucho aquella tarde tormentosa de Julio en que volvió sola de la estación.

Marta suspira, vuelve a coger el calendario y piensa:

—¡Todavía dos semanas!

* * *

De pronto su rostro se ilumina. Una idea se apodera de la enamorada esposa. Este año, Santa Marta cae en Domingo. Santiago estará libre ese día, al menos por la tarde.

—¿Cómo no se me ha ocurrido antes? Orleans, después de todo, no es el Perú, y el viaje no debe resultar muy caro. Malo ha de ser que no logre a fin de mes equilibrar mi presupuesto.

Aquella noche, la joven se durmió sonriente con la guía de ferrocarriles entre sus manos.

Y he aquí por qué Marta Peries desembarcaba aquella mañana de Julio en la ciudad de Juana de Arco. Marta corre al almacén donde cree encontrar a su marido y abre la puerta.

—¿Qué desea usted, señora?

—El señor Peries se ha marchado hace un rato. Si hubiera usted venido un poco antes....

—¿Se ha marchado? Creí que estaría aquí ocupado toda la mañana. ¿Y sabe usted si volverá pronto?... ¿Podría esperarle?

—Con mucho gusto; pero el señor Peries pidió ayer permiso para ir a Blois, donde tenía que ventilar un asunto de familia.

—¿A Blois? ¿Asuntos de familia?

Marta hace un gesto de extrañeza. No entiende una palabra de cuanto le dice aquel hombre.

—Venga usted mañana. Seguramente habrá vuelto. El almacén abre a las ocho. Aunque tal vez la señora no viva en Orleans, y en tal caso...

Pero Marta ha salido precipitadamente a la calle. Pálida, temblorosas las piernas, a punto de caer desvanecida, se encuentra, sin saber cómo, en la estación.

—¡Santiago no me quiere ya!

Febrilmente escribe lo siguiente:

"Había venido para sorprenderte. Quería pasar contigo el día de

mi sa
demas
he en
Todo
olvida
cer; s
vas a
no la
posible
Ech
sin re
la gen
consue

—¡S
ries!—
ted a
que ac
medioc
ted en
ido all
tonces
todas
que da
La p
ta ha
y ha
do y l
tas lín
jado e
"Ha
citarte
tu san
fe per
de fa
Blois.
tado t
no, y
a todo
pleo
hecho

* * *

A la mañana siguiente, Marta y Santiago reciben al mismo tiempo un telegrama:

"Te adoro, Santiago, y te prometo no volver a tener iniciativas como la de ayer. Tuya, Marta".

"Querida, perdóname. Te quiero más que nunca.— Tu Santiago"

J. S. G.

EL CONCURSO DE BELLEZA FEMENINA ORGANIZADO POR "ZIG-ZAG" Y "LA NACION"

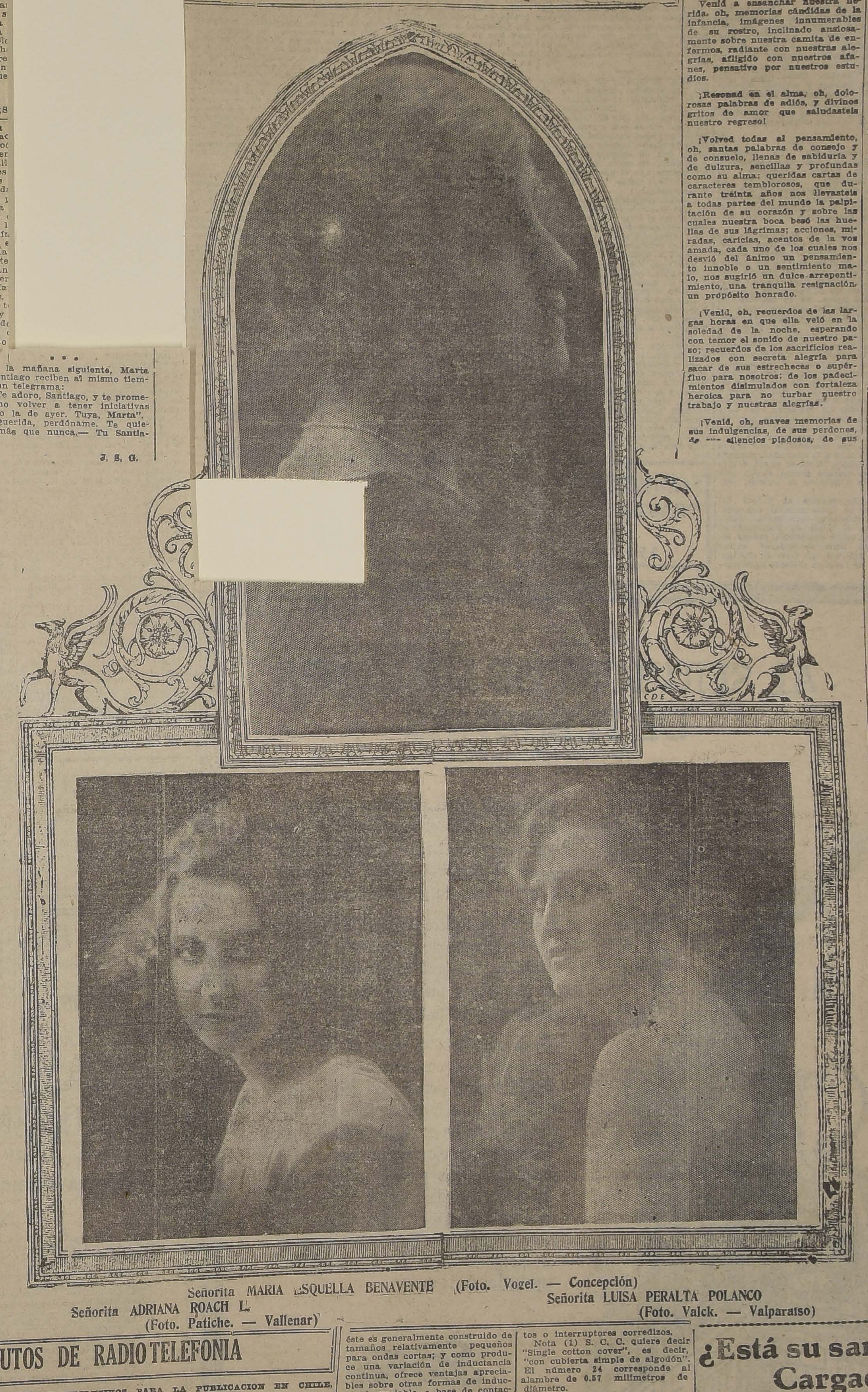

Señorita MARIA ESQUELLA BENAVENTE (Foto. Vogel. — Concepción)

Señorita ADRIANA ROACH L. (Foto. Patiche. — Vallenar)

Señorita LUISA PERALTA POLANCO (Foto. Valck. — Valparaíso)

A MI MADRE

por EDMUNDO DE AMICIS

Venid a ensanchar nuestra herida, oh, memorias cándidas de la infancia, imágenes innumerables de su rostro, inclinado ansiosamente sobre nuestra camita de enfermos, radiante con nuestras alegrías, afligido con nuestros afanes, pensativo por nuestros estudios.

¡Resonad en el alma, oh, dolorosas palabras de adiós, y divinos gritos de amor que saludasteis nuestro regreso!

¡Volved todas al pensamiento, oh, santas palabras de consejo y de consuelo, llenas de sabiduría y de dulzura, sencillas y profundas como su alma: queridas cartas de caracteres temblorosos, que durante treinta años nos llevasteis a todas partes del mundo la palpitación de su corazón y sobre las cuales nuestra boca besó las huellas de sus lágrimas; acciones, miradas, caricias, acentos de la voz amada, cada uno de los cuales nos desvió del ánimo un pensamiento innoble o un sentimiento malo, nos sugirió un dulce arrepentimiento, una tranquila resignación, un propósito honrado.

¡Venid, oh, recuerdos de las largas horas en que ella veló en la soledad de la noche, esperando con temor el sonido de nuestro paso; recuerdos de los sacrificios realizados con secreta alegría para sacar de sus estrecheces o supérfluo para nosotros; de los padecimientos disimulados con fortaleza heroica para no turbar nuestro trabajo y nuestras alegrías.

¡Venid, oh, suaves memorias de sus indulgencias, de sus perdones, de sus silencios piadosos, de sus generosas indignaciones contra toda iniquidad humana de su compasión ardiente por todos los desgraciados de su caridad con los pobres, de sus calurosos entusiasmos por todo lo grande y lo bello, hasta en sus últimos días como si su vida, probada con grandes dolores y trabajada sin tregua por su misma bondad, no hubiese conocido del mundo otra cosa que la virtud de la belleza!

—Venid a hacernos inclinar más profundamente la frente bajo el peso de la desventura, venid a hacernos pensar y sufrir más; venid a exprimirnos del corazón hasta la última lágrima que pueda dar su más íntima fibra!

E. D. A.

El repulsivo vello, que roba todo encanto femenino, desaparece instantáneamente bajo la accion del
DEPILATORIO DEL DR. MARTINS

Maison Binet
851 — MONJITAS — 851
SOMBREROS ELEGANTES
para Señoras y Señoritas, a precios muy convenientes.

MUEBLES
De comedor, dormitorio, escritorio
A precios sumamente bajos, con grandes facilidades en el pago, vende:
La San Antonio
MONEDA 952
FRENTE CASA MUZARD

FORTAGOL
El específico que devolverá su potencia viril, a los afectados por la
DEBILIDAD SEXUAL
Pídalo en las buenas farmacias.

Empleado
para Barraca de Maderas
Debe ser muy conocedor del ramo y tener clientela en Santiago.
Antecedentes a
MADERAS
CASILLA 490

No mas Feas
La persona más fea se pondrá bonita al momento, usando la Maravillosa Leche de Rosas de Werck, Crema de la Reina de Hungría, Rosa Líquido de Werck, Leche Ideal de Werck y los fragancios Polvos de la Reina de Hungría de Werck.
Pedidos a DAUBE Y CIA., y en todas las Boticas de la República.

MUEBLERIA COLON
FRENTE A LA BOLSA
Consulte nuestros precios antes de comprar
56 - BANDERA - 58

NO LO OLVIDE
ue "La Nación" le mandará un
ndo juego por sólo sesenta cen-
avos.

QUINCE MINUTOS DE RADIOTELEFONIA

(DERECHOS EXCLUSIVOS PARA LA PUBLICACION EN CHILE, ADQUIRIDOS POR "LA NACION")

XXXI

EL VARIOMETRO

El variómetro consiste, brevemente descrito, en dos bobinas de alambre conectadas en serie; una de ellas es fija o estacionaria y la otra montada de manera que pueda girar dentro de la primera. Si una corriente fluye a través de

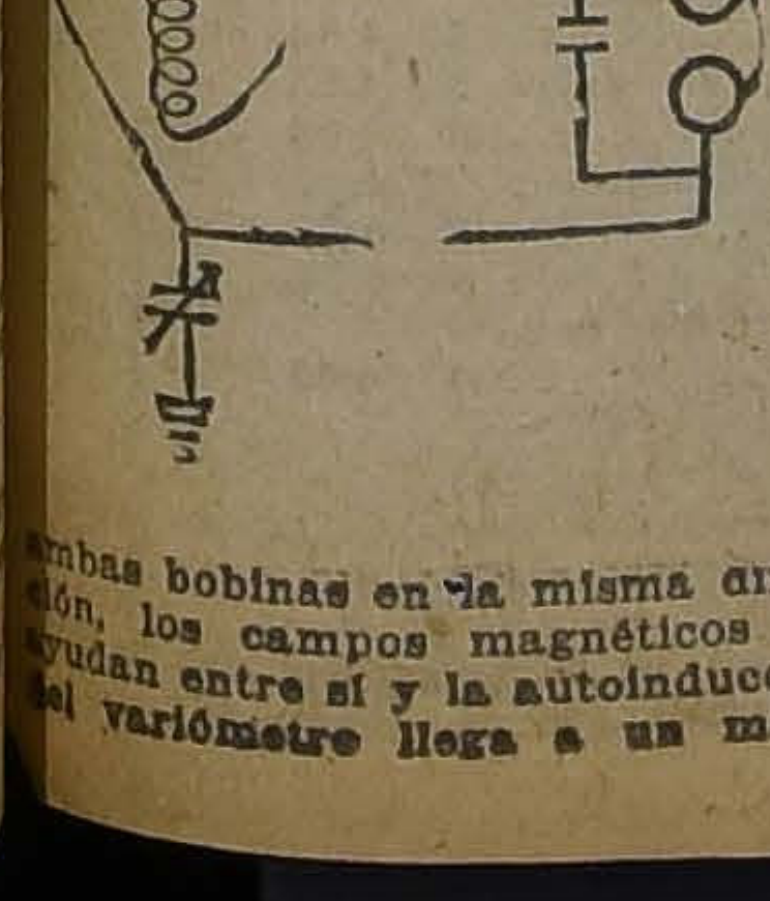

ambas bobinas en la misma dirección, los campos magnéticos se ayudan entre sí y la autoinducción del variómetro llega a un máximo. Si la bobina interior gira, de modo que la corriente fluya en ambas bobinas en direcciones opuestas, los campos magnéticos se oponen uno al otro y la autoinducción llega a un mínimo. La autoinducción del variómetro, por consiguiente, depende de la posición relativa de las bobinas.

Haciendo girar la bobina interior dentro de la bobina fija, se puede obtener una variación continua de inductancia. Para obtener una buena sintonización, dentro de una pequeña variación de la longitud de la onda, puede conectarse el variómetro en el circuito aéreo del receptor, como lo indica el diagrama 1.

En este sencillo circuito de recepción, el variómetro está conectado del mismo modo que la bobina sintonizadora simple y ajustable. Cuando se ajusta el variómetro a una cantidad reducida de inductancia, ofrece mucho más resistencia a las corrientes de radio-frecuencia, que una bobina sintonizadora que posee la misma cantidad de inductancia.

metros, usada por los aficionados, el variómetro puede tener una bobina interior de 90 milímetros de diámetro con 20 espiras de alambre número 24 (S.C.C.) (1) y una bobina interior de 10 centímetros, con 15 espiras del mismo alambre.

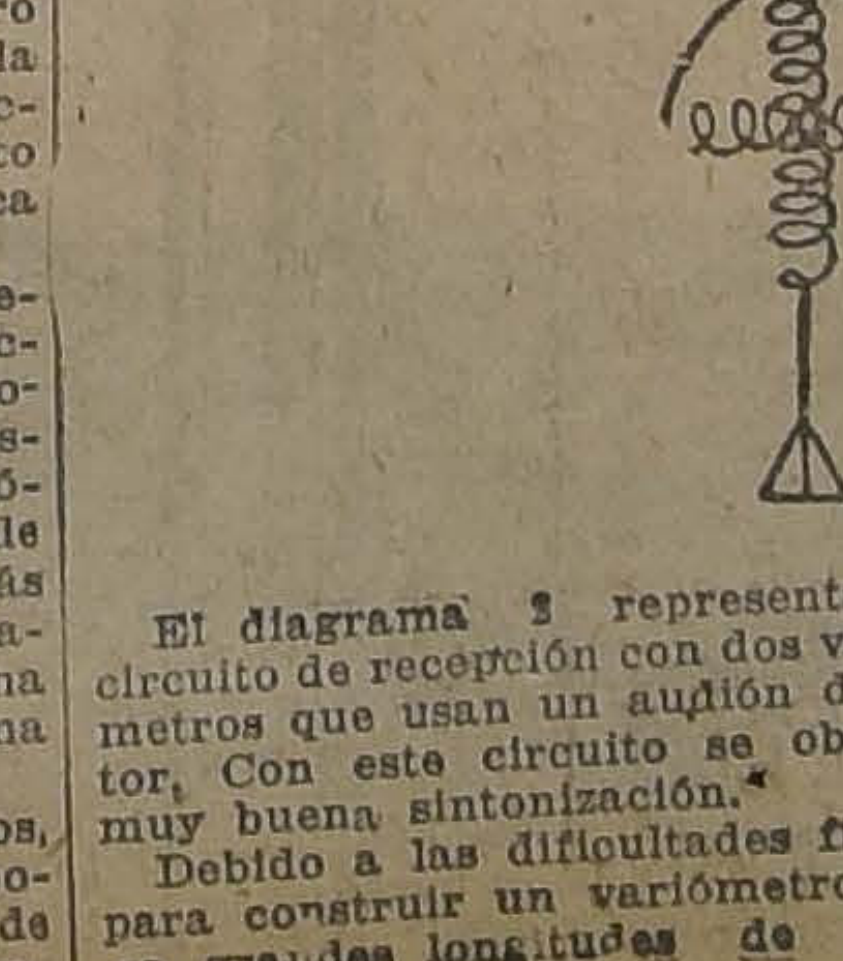

El diagrama 2 representa un circuito de recepción con dos variómetros que usan un audión detector. Con este circuito se obtiene muy buena sintonización.

Debido a las dificultades físicas para construir un variómetro para grandes longitudes de onda, éste es generalmente construido de tamaños relativamente pequeños para ondas cortas; y como produce una variación de inductancia continua, ofrece ventajas apreciables sobre otras formas de inductancia variable, a base de contactos o interruptores corredizos.

Nota (1) S. C. C. quiere decir "Single cotton cover", es decir, "con cubierta simple de algodón". El número 24 corresponde al alambre de 0.57 milímetros de diámetro.

A LAS DAMAS NADA SUPERA A LA CREMA DE ORO

¿Está su sangre Cargada de Impurezas?

Humores, erupciones cutáneas, tumores, son síntomas malignos indicativos de sangre impura, que pide a gritos un depurativo eficaz que arranque esos elementos de corrupción que consumen la vitalidad. Sin duda habrá usted "ensayado" otros depurativos, pero el mal persiste o vuelve al poco tiempo.

Miles de personas han hallado en HIERRO NUXADO el verdadero depurativo y obtenido beneficios mucho mayores de lo que esperaban. Sólo en los Estados Unidos nada menos que cinco millones de frasquitos se venden anualmente. Tenga bien en cuenta que HIERRO NUXADO contiene hierro como el mismo hierro de la sangre humana y que, como saben todos los médicos, sin hierro su sangre no puede ser pura ni producir vitalidad y energía. A usted le toca comprobar las virtudes medicinales de este renombrado producto, que recomendamos en plena confianza de que no causará desengaño. HIERRO NUXADO no es "un cúralo todo", y sólo se recomienda para los desarreglos de la sangre y los nervios, tales como sangre impura, reumatismo, anemia, neurastenia, depresión o debilidad nerviosa y falta de virilidad.

Dos semanas demostrarán lo bien que puede hacerle HIERRO NUXADO. Póngalo a la prueba. Todas las buenas boticas lo venden.

¿PADECE USTED DE INSOMNIOS?
Acorte las noches entreteniéndose con los juegos que publica "La Nación" los días Domingos. Mándenos sesenta centavos e indíquenos cuál de ellos desea adquirir.

La Semaine du Livre

No. 85

POESIES

BAUDELAIRE.—Les Fleurs du Mal	$ 5.50
CONTESSE DE NOAILLES. —L'Ombre des Jours .	$ 4.70
CONTESSE DE NOAILLES. —Les Eblouissements.	$ 4.70
CONTESSE DE NOAILLES. —Le coeur innombrable	$ 4.70
F. JAMMES.—Le Deuil de Primeveres..	$ 4.90
F. JAMMES.— De l'Angelus de l'Aube a l'Angelus du soir	$ 4.90
LA FONTAINE.— Fables Completes Illustrées..	$ 17.50

LITTERATURE (generalités)

A. GIDE — Dostoievsky "La Critique"	$ 5.20
Les auteurs vivants lus par les jeunes. H. Bordeaux	$ 4.20
Les auteurs vivants lus par les jeunes. H. DE REGNIER	$ 4.20
Les auteurs vivants lus par les jeunes. R. BOYLESVE	$ 4.20
Les auteurs vivants lus par les jeunes. E. POE . . .	$ 4.20

ROMANS, CONTES, NOUVELLES

DE CHESSIN.— Les Epaves blanches	$ 5.20
H. BERAUD.— Lazare ..	$ 5.20
LE CORBEAU.— L'Heure Finale	$ 4.70
L. WERTH.— Pijallet danse	$ 5.20
COLETTE. — La Femme Cachée	$ 4.90
DE BEVET.— La dernière de sa race	$ 5.20
F. JAMMES. — Feuilles dans le vent	$ 5.20
DOSTOIEVSKY.— Les Possédés (2 vol.)	$ 10.40
F. JAMMES.— Le Rosaire au Soleil	$ 4.90
F. JAMMES.— Mr. le Curé d'Ozeron	$ 4.90
F. JAMMES.— Le Poete Rustique	$ 4.90
F. JAMMES.— Cloches pour deux mariages	$ 4.90
LAMARTINE. — Genevieve	$ 2.10
V. E. M. DE VOGUE.— Roman Russe	$ 5.20
V. E. M. DE VOGUE.— Jean d'Agreve	$ 4.90
GYP.— Le mariage de Chiffon	$ 4.70
M. TINAYRE.— L'Oiseau d'Orage	$ 4.70
M. TINAYRE.— La Mai- du peché..	$ 4.70
M. TINAYRE.— La Rebelle..	$ 4.70
M. TINAYRE.— La Veillée des Armes	$ 4.70
M. TINAYRE.— Hellé ..	$ 4.70
P. LOTI.— Le Roman d'Un Spahi	$ 4.70
P. LOTI.— Aziyadé	$ 4.70
P. LOTI.— Le Roman d'un jeune officier pauvre .	$ 4.70
H. L. N.— Amitié Amoureuse..	$ 4.70
H. L. N.— Mater Dolorosa..	$ 4.70
H. L. N.— Maudit soit l'Amour	$ 4.70
H. L. N.— L'Amour et mon peché	$ 4.70
CLAUXEL.— La maison au soleil..	$ 4.90
FEUILLET.— Le Roman d'un jeune homme pauvre	$ 4.70
FEUILLET.— Monsieur de Camors	$ 4.70
DUMAS.— Amaury	$ 4.70
FRANCE A.— Le Jardin d'Epicure	$ 4.70
KEUN.— Une femme moderne	$ 4.90
HEMON.— Colin-Maillard	$ 5.20
STENDHAL. — La Chartreuse de Parme . . .	$ 3.50
R.— Petites Epouses	$ 4.70
CHANTEPLEURE. — La Passagere	$ 4.70
CHANTEPLEURE. — Le baiser au clair de lune	$ 4.70
CHANTEPLEURE. — Fiancée d'Avril	$ 4.70
CHANTEPLEURE. — Malencontre	$ 4.70
BOUGET.— La Geole ..	$ 4.90
BOURGET.— Le Demon du Midi, 2 vol.	$ 10.50
BOURGET.— Nemesis. .	$ 4.20
BOURGET.— Cruelle enigme	$ 4.90
BOURGET.— André Cornelis	$ 5.20
BOURGET, D'OUVILLE, DUVERNOIS, BENOIT.— Le Roman des Quatre .	$ 5.20
DOSTOIEVSKY. — L'sdiot,	
DOSTOIEVSKY. —Les Freres Karamazov . . .	$ 6.30
2 vol.	$ 10.50
DOSTOIEVSKY.— Les Pauvres Gens	$ 4.90
C. DE NOAILLES. — Le Visage emerveillé	$ 4.70
C. DE NOAILLES.— La Nouvelle Esperance . .	$ 4.70
ARDEL.— Le Feu sous la Cendre	$ 4.90
PITRAY.— L'Auberge de l'Ange Gardien	$ 1.80

Nouvelle Colecction
Illustrée, a
$ 1.40

E. CONE.— La maitriese de soi meme	$ 1.80

DIVERS

RASPAIL.— Manuel annuaire de la Santé	$ 2.80

Librairie Française

EDIFICIO CASA
FRANCESA, CASILLA 43 D.—
SANTIAGO

CRONICA LITERARIA

[p]or ALONE

VEINTE POEMAS DE AMOR Y UNA CANCION DESESPERADA, por Pabla Neruda. Está en prensa un volumen poético de Pablo Neruda que editará Nascimento y se intitula "Veinte Poemas de Amor y una Canción Desesperada". Es breve, intenso y original. Sin duda los enemigos del arte moderno, después de leer los veinte poemas, cantarán con toda el alma la canción desesperada.

"EL AMOR EN CHILE" por don Tomás Gatica Martínez La Sociedad de Conferencias Literarias no reposa en su obra de cultura; ayer nos dió una charla de Pedro Prado sobre Magallanes, hoy anuncia—para mañana Lunes—otra de Tomás Gatica Martínez.

Naturalmente, el autor de Los Figurones y La Cachetona no elegirá un tema fúnebre; Gatica Martínez tiene el arte de los temas atrayentes, un poquito picantes, buenos para reunir a cierta clase de público y decirle una broma ligera. Es un maestro en su género. Tal vez nadie sabe como él "deslizarse sobre una agradable superficie", hacer juegos de palabras, de frases, de ideas, de todo. Tiene una facultad dominante: la facilidad. Y de ahí viene el resto. Un hombre que no ha tenido que luchar por el pensamiento ni por el estilo, no tomará en serio el estilo ni el pensamiento y tratando a escape, como de pasada, todas las materias, se hará tratar de igual manera por sus lectores, especialmente dentro de esta tierra de gentes graves.

En una conferencia que aspira sobre todo a la amenidad, creemos que Gatica Martínez estará dentro de su terreno propio, donde muy pocos o ninguno lo podrían vencer.

Ya lo veremos al hablar del amor en Chile insinuar una serie de temas muy interesantes, llegar hasta el borde de observaciones sumamente escabrosas, rodear escenas llenas de peligros, salvar con agilidad una serie de obstáculos, no decir en el fondo nada nuevo; pero, después de habernos defraudado por completo, dejarnos la convicción de que cumplió su promesa, porque nos entretuvo, nos divirtió, nos hizo pasar—si no exigimos mucho—un rato agradable.

NUEVA EPOCA DE LA REVISTA "CLARIDAD" El antiguo órgano de la Federación de Estudiantes, de más larga vida que su "alma mater", reaparece con nuevos bríos, mejor impreso, en papel superior, lleno de colaboraciones que interesan y con un espíritu más serio y maduro, en suma, mucho más interesante que el año pasado.

Trae 16 páginas y aparecerá mensualmente.

Un don Alejandro Alvarez G.—en esta G. debe de estar la diferencia con el otro, el internacionalista—defiende la tesis peruana: En "defenderla y no enmendarla" " —dice —hemos pasado cerca de " 40 años negando sistemáticamente al Perú la satisfacción " que pide con justicia. Así como " en el mismo proceso—agrega. " dando la razón a Bolivia—se " mantiene a Bolivia ahogada entre sus cumbres, sin salida propia al mar, empobrecida por su " sujeción a las naciones que la " rodean"... Sería curioso oír la contestación del don Alejandro Alvarez sin G.

Juan Cristóbal, que tampoco es el auténtico, aprovecha el caso de Unamuno para decir que nuestros literatos son cobardes. Así, duramente, como suena. Porque son sumisos "ajenos a todo verdadero idealismo dinámico" y no protestaron el año 20 cuando hubo una tiranía espantosa en Chile. No da más detalles para recordarla mejor.

"Dos Hombres Beben", breve poema en prosa por Alberto Rojas Giménez, poeta muy joven, pero que ya está regresando del caos ultraísta y llega con una luz simple y clara, nueva y personal en las palabras. Este poema tiene un no sé qué de hermoso y un término repetido por dos veces y sorprendente como grito de ave desconocida: ¡Herregud! ¿Qué significa Herregud? Así, inexplicado, causa un poco el efecto de esos locos que ya han sanado casi por completo, pero conservan un resto de la pasada demencia y la manifiestan en una exclamación aislada. ¡Herregud! Después siguen hablando cuerdamente.

Le sigue un poema de Winett de Rokha, autora que ha hecho la misma evolución en sentido inverso: era tradicionalista, es revolucionaria. Pero las mujeres no pierden nunca por completo el instinto conservador y después de algunas estrofas que procuran empeñosamente ser raras, tiene este verso final, inefable:

"Mujer ¿pusiste agua al canario?"

Lo que hay verdaderamente digno de mención en el número es un estudio de García Oldini sobre "Montaña Adentro", por Marta Brunet. Encontramos en él observaciones a fondo. Después de reconocer lo que la crítica ha reconocido en la novela, su fuerza, su realismo, su buen gusto, su verdad chilena, su apartamiento de todo romanticismo convencional y de admirar en ella la presencia de "cuanto constituye la obra de primer orden", va más adentro y se pregunta, no sin desconcierto, por qué no puede considerarla una obra maestra. He ahí un problema. Para solucionarlo, García Oldini indica algunos caminos y, o mucho nos engañamos, o por lo menos uno de ellos puede conducir a la verdad. No ciertamente, el de la falta de complejidad interna de los personajes. Si existiera, el mismo García Oldini la reprocharía como falsa en nuestra gente de campo, que apenas tiene vida de sensación. Ni tampoco la falta de fuerza emocional: precisamente el trozo que cita, el de la vuelta del personaje herido en la carreta, y aquella frase final "bajo el fuego del sol..." es el que con mayor hondura repercute en nuestro sentimiento íntimo y sólo puede parecer frío a un espíritu deseoso de hallar confirmación a una teoría. Un accidente que les pasa con frecuencia a los críticos!

El acierto le encontramos en esa objetividad excesiva de la autora: "Se diría que frente a frente de la realidad, la señorita Brunet no la siente ni la piensa. La ve, la escucha.... y la repite". Es verdad. La pupila de la autora constituye un espejo magnífico, retrata las cosas y los seres con relieve imponderable; pero, demasiado joven, demasiado nueva en la vida, no puede vibrar con la tragedia oculta y nos hace presenciar el espectáculo como si nosotros mismos lo viéramos en la realidad.

No hay nada omitido; tampoco hay nada agregado. El que necesita más luces, más indicaciones, más explicaciones, encuentra que falta algo y se queda impasible. El que sólo pide la naturaelza tal como se presenta, sin asomo de lirismo, se complace infinitamente en esa magestuosa visión sin retoques. Cuestión de temperamento.

Varios otros detalles podrían discutirse; pero sería largo. Debemos contentarnos con reconocer que en este artículo hay mucho más penetración de la obra que en todo lo que se había escrito anteriormente sobre "Montaña Adentro". Hallamos agudeza hasta en los errores.

"CONVERSAR" Y "FUMO DO MEU CIGARRO" por Augusto de Castro-Lisboa El primero de estos volúmenes lleva de subtítulo "viajes, amores, ironías". Son crônicas periodísticas llenas de livianura y de una gracia particular, sobria, apagada, amable.

Nos parece típico el comentario sobre la noticia sensacional de que "a divina Sarah Bernardht" acaba de sufrir "una melindrosa operacao" a los riñones. El cronista recuerda que años atrás la gloriosa actriz estuvo, igualmente, a las puertas del sepulcro y "o universo estremeceu". Sara, más que una gloria de Francia, más que una gloria humana, era una gloria de la Naturaleza.... ¿Qué haría el mundo privado de la sublime trágica? ¿Cómo podría ella darnos una "Dama de las Camelias" "coxa" y una "Fedora" "en perna de pau"? Pasados algunos días, Sara erguíase envuelta en ligaduras, pálida, apoyada en muletas para anunciar al mundo que "estava como nova". La humanidad había presenciado muchas maravillas realizadas por Sarah; pero nunca soñó verla representar el genio de Hamlet "so nun pe", en un pie.

"Ahora, en América, la peregrina Sarah, "sem perna", va a quedar tal vez sin riñones..." ¿Qué importará? Una gracia especial de la naturaleza la dispensará de sus funciones y seguirá asombrando a los continentes. "Mañana, tal vez, la veremos sin sorpresa, caer en un lecho lejano de hospital y despojarse plácida-científica,

académicamente de los intere que no le harán falta ninguna, continuar impasible, recitando Corneille". Otro día, la tierra de California tendrá la fortuna de recibir sus pulmones y ahí, la inmortal trágica irá de ciudad en ciudad, de país en país, dejando sus vísceras, sus brazos, la segunda pierna "o último farrapo notabilissimo da pele".

"Dios mío! De aquí a cuántos años será dado a un biznieto nuestro el gusto de ver, en un palco féerico, entre autores de carne y hueso, moverse una blanca hipótesis constituída por el fuego inmaterial de los ojos, un puñado de cabellos, una voz cristalina, cuatro o cinco metros diáfanos de gasa, vibrando con los más nobles, más puros, más vivos acentos del dolor y la pasión? Será, no les quepa duda, Mme. Sarah Bernardht inmortal, reducida a la última y eterna expresión humana, representando por los siglos de los siglos "Teodora" de Victoriano Sardou".

Augusto de Castro se nos muestra en este género frívolo y difícil como un hábil equilibrista de la frase, elegante, fino, malicioso.

"MON PETIT MARI, MA PETITE FEMME", por Michel Corday (Flammarion). Después de establecer debidamente, con un certificado del Registro Civil, que Jorge y Juana son marido y mujer legítimos, M. Michel Corday es persona toda clase de indiscreciones acerca de su intimidad conyugal, los presenta conversando por la noche y en la mañana, discutiendo una cantidad de cosas reservadas, amándose y querellándose, diciéndose esas mil tonterías de los enamorados.

El certificado del Registro Civil lo cubre todo con su sello legal.

Hay algunas páginas bellas. Por ahí se trata de los niños y se cuentan frases de los hijos de Jorge y Juana. Una noche, junto a la lámpara:

—¡Papá! Mira cómo se obscurece cuando cierro los ojos!

Todo un sistema de filosofía.

Un día, pasando frente a la enorme cúpula dorada de los Inválidos:

—¿Qué es eso?

—La tumba de Napoleón.

—¿Entonces está de pie?

"LA EVOLUCION INGLESA Y EL REGIMEN PARLAMENTARIO", por Teodoberto Alvarez, abogado del Consejo de Defensa Fiscal. Un estudio muy interesante y acabado del régimen inglés hecho con el fin de explicar nuestro régimen. El autor dice: "Leyendo este ensayo se verá, me parece, que la obra realizada no tiene parangón y que tanto el Excmo. señor Alessandri como sus inteligentes y tenaces colaboradores merecen bien el honroso calificativo de fundadores de un Chile nuevo".

"LA CLINICA", Revista Médica de los Hospitales. (Imprenta Chile). Pocas revistas se presentan bajo tan buenos auspicios como ésta, dirigida por el doctor don Oscar Fontecilla, administrada por don Gustavo Campaña Gandarillas y patrocinada por un comité científico que componen los principales representativos del país, doctores Amunátegui, Orrego Luco, Aguirre Luco, García Guerrero, Calvo Mackenna, Sierra, Del Río, Aldunate, Donoso, Cádiz, Larraguibel, etc.

Excelente presentación, cuidada hasta en los pequeños detalles tipográficos, de esos que sólo pueden apreciar los entendidos y material de lectura de primer orden.

A primera vista se nota su semejanza con la célebre "Presse Médicale", favorita de nuestros hombres de ciencia, y leyendo sus artículos, que inicia uno de don Augusto Orrego Luco, se le encuentra a la altura de ese modelo.

"Alone"

SOMBREROS para SENORAS

Ruego a mi distinguida clientela se sirva visitar nuestra EXPOSICION DE SOMBREROS, hormas, fantasías, géneros, cintas, etc., etc.

UNIFORMES PARA COLEGIALES

PRECIOS: LOS MAS BAJOS EN PLAZA

SERRANO 28 — "SALOME"

AL SERVICIO DE MILLONES DE PERSONAS

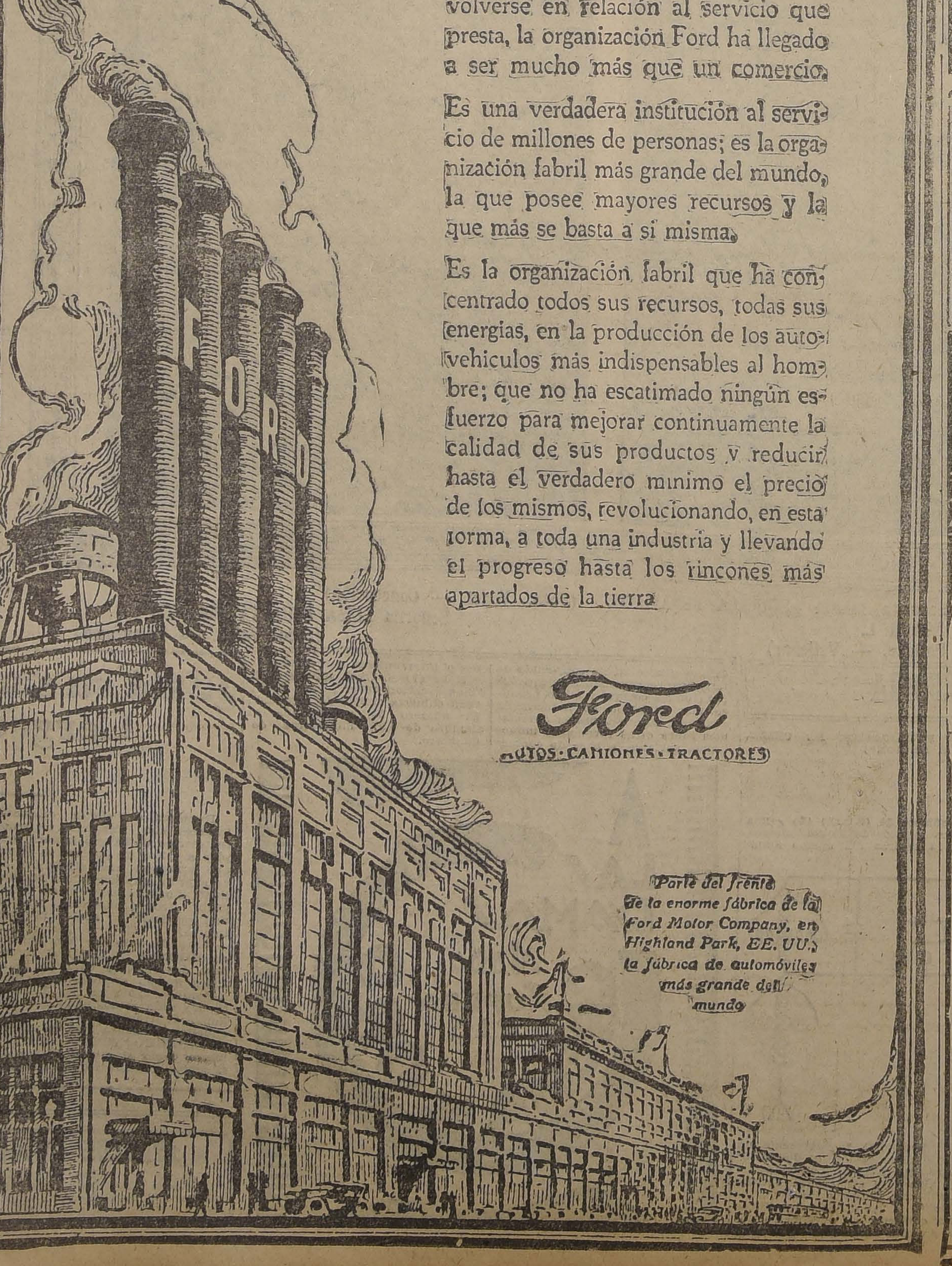

Basándose en el principio de que un comercio tiene el derecho de desenvolverse en relación al servicio que presta, la organización Ford ha llegado a ser mucho más que un comercio.

Es una verdadera institución al servicio de millones de personas; es la organización fabril más grande del mundo, la que posee mayores recursos y la que más se basta a sí misma.

Es la organización fabril que ha concentrado todos sus recursos, todas sus energías, en la producción de los autovehículos más indispensables al hombre; que no ha escatimado ningún esfuerzo para mejorar continuamente la calidad de sus productos y reducir hasta el verdadero mínimo el precio de los mismos, revolucionando, en esta forma, a toda una industria y llevando el progreso hasta los rincones más apartados de la tierra

Ford

AUTOS·CAMIONES·TRACTORES

Parte del frente de la enorme fábrica de la Ford Motor Company, en Highland Park, EE. UU.; la fábrica de automóviles más grande del mundo

LANA

PARA TEJER

En madejas y en todos los colores, realiza la fábrica a los precios más bajos de plaza.

Lana para máquina, palillo y crochet.

LIBERTAD 241

(Entre Huérfanos y Av. Portales)

MUEBLES

de todos estilos, a precios bajísimos, vende

La Universal

CATEDRAL 1131

FRENTE AL CONGRESO

Damos facilidades en el pago. Entrega inmediata.

LIBROS EN VENTA

— EN —

NUESTRA SECCION "LIBRERIA"

2.o PISO

ALICE PUJO.— Rosa Perrin	$ 6.00
F. COSSIO.— Las experiencias del Doctor Hansan (novela de aventuras extraordinarias)	$ 6.20
HAWTHORNE.— La Granja de Blithedale ..	$ 6.80
GONZALEZ ANAYA.— El castillo de irás y no volverás	$ 7.30
PEREZ LUGIN.— La corredoira y la rúa	$ 7.30
JOSE LOZANO.— Un hombre que tuvo razón	$ 4.95
A. CASTELLANOS.— Carmenchu (novela vasca)	$ 7.30
L. ANDREIEV.— El Diario de Satanás	$ 7.30
LUIS PIRANDELLO.— "El difunto Matías Pascal"	$ 7.50
M. CEBRIAN.— Lena de Oporto (Pecadora por reflexión)	$ 7.5
MARTINEZ AMADOR.— Tita Nené	$ 7.
H. BURNOT.— El niño Lord	$ 7.0
A. CASTELLANOS. — Calabazatorre (novela vasca)	$ 6.2
A. LORULOT.— Entre los lobos (novela de costumbres anarquistas)	$ 4.8
SERGIO VORONOFF.— La futura ciencia de vivir	$ 9.00
V. CHUMILLAS.— Literatos y tópicos españoles	$ 8.25
Dr. E. OSTY.— El conocimiento supra-normal	$ 11.25
T. ANDOLZ.— Espíritu militar y ética social..	$ 6.20
A. DANVILA.— La Saboyona (Las luchas fratricidas de España)	$ 7.50

LIBROS EN INGLES

J. E. BUCKROSE.— An Ordinary Cample	$ 6.95
GILBERT FRANKAN.— Gerald Cranston's Lady	$ 10.85
PETER B. KYNE.— The Pride of Palomar ..	$ 7.15
BARNABY RUDGE, David Copperfied, Oliver Twist, Swiss Family, c/u.	$ 5.25
INFANTS MAGAZINE	$ 6.20

LIBROS EN FRANCES

FRANCIS JAMMES.— Cloches pour deux Mariages	$ 4.65
HENRY BORDEAUX.— St. Francois de Sales	$ 4.65
HENRY BORDEAUX.— La Maison	$ 2.00
E. VERHAEREN.— A La Vie qui S'Eloigne ..	$ 4.65
PAUL MORAND.— Lewis et Irene	$ 3.85
PAUL BOURGET.— L'Eau Profonde	$ 1.85
GUSTAVE.— Les Incertitudes de L'heure presente, c/u.	$ 4.65

GATH & CHAVES Ltd.

ES CONVENIENTE

que se convenza que Calidad, Gusto y Bajo Precio en las mercaderías, lo encuentra reunidos en los Géneros que venden las Tiendas del

PORTAL MAC-CLURE

LA VENUS

CONTINUARA DURANTE ESTA SEMANA LA TOTAL REALIZACION DE TODOS SUS ARTICULOS
VEA NUESTROS NUEVOS PRECIOS

GAMUZAS

GAMUZAS Francesas, ancho 140, el metro	$ 18.50
GAMUZAS Borlón, rica calidad, ancho 140, el metro	$ 28.50
GAMUZA Flandes, la mejor calidad, ancho 150, el metro	$ 26.50
GAMUZA estilo Jacquard, dibujos de gran moda	$ 30.80

LANAS

GABARDINA negra, marino y café, clase fina, el metro	$ 13.50
POPELINA pura lana, precio de GRAN RECLAME	$ 10.90
SARGA inglesa, la mejor calidad para uniformes	$ 10.00
GABARDINA pura lana, ancho 140	$ 18.40

TERCIOPELOS

TERCIOPELO de seda, para sombreros, el metro	$ 15.50
VELOURS CHIFFON, pura seda, ancho un metro, el metro	$ 48.50
TERCIOPELO inglés, clase extra, el metro	$ 15.50

FELPAS

PIEL de Alaska, estilo de gran novedad, el metro	$ 75.50
FELPA pura seda, la mejor calidad, dibujos de gran fantasía, el metro	$ 125.00
ASTRAKAN inglés, ancho 150, doce colores, el metro	$ 61.50

La Constancia

COLOSAL LIQUIDACION DE TODAS LAS EXISTENCIAS POR TENER QUE EFECTUAR GRANDES PAGOS EN EUROPA

GAMUZA, sin competencia	$ 22.50
LANAS Tutankamen	$ 20.00
UN GRAN surtido géneros Jacquard	$ 18.00
POPELINA, gran surtido	$ 15.00
ESCOCES de lana, alta novedad	$ 12.50
OTRO surtido, muy bonito	$ 10.50

¡¡No lo olviden!!

LA CONSTANCIA

LA CHILENA

POR BALANCE

Realizamos todas las mercaderías al costo durante esta semana:

GAMUZA pura lana, importada, a	$ 9.80
GAMUZA pura lana, ancho 140, a	$ 12.80
GAMUZA pura lana, ancho 150 a	$ 16.50
GAMUZA pura lana, ancho 150, a	$ 19.20
GAMUZA pura lana, ancho 150, a	$ 20.80
GAMUZA pura lana, ancho 150, a	$ 24.50
GAMUZA pura lana jacquard, ancho 150, a	$ 30.50
FELPAS para abrigo, desde	$ 22.50
ASTRAKAN, rica clase, desde	$ 43.00
LIQUIDAREMOS 500 docenas de corsés, a menos del costo, c/u., desde	$ 9.00
MOLETONES Jacquard, el metro, a	$ 7.80
MOLETONES lisos, el metro, desde	$ 3.50

LA CHILENA

ESQUINA MERCED.

"LA ANDALUZA"

PORTAL MAC-CLURE 459

¡Gran Réclame!

Terciopelos de lana importado, desde $ 18.50, el metro

Gabardinas de pura lana, desde $ 9, el metro.

Astrakanes y pilotinas, inmensa variedad en colores.

Felpas de seda en colores y negras.

Completo surtido en Astrakanes negros, brillosos y opacos, especiales para luto.

Un gran lote de pieles recién llegadas, las realizamos a precios de verdadera ocasión

RODRIGUEZ HNOS.

La Primavera

EXCEPCIONAL REBAJA DE PRECIOS

FELPAS Y ASTRAKANES

FELPA negra labrada, ancho 130, a	$ 38.50
FELPA negra lisa, rica clase	$ 58.00
FELPA negra y colores, labrada, muy fina	$ 48.50
FELPA negra y colores, seda fantasía, a	$ 80.00
ASTRAKAN negro y colores, buena clase, a	$ 50.00
ASTRAKAN negro, clase superior, a	$ 60.00
ASTRAKAN negro, clase extra, a	$ 75.00
PILOTINAS, buena clase, surtido en colores, a	$ 40.00

LANAS

GABARDINAS, lindo surtido	$ 12.00
GABARDINAS, clase extra, 140 ctms.	$ 25.00
JACQUARD para vestido, pura lana	$ 24.50
JACQUARD para vestido, pura lana, clase extra	$ 28.50
MARROCAIN liso, pura lana, clase extra	$ 18.50
MARROCAIN fantasía, pura lana	$ 16.50
GAMUZAS de lana, 140 ctms.	$ 18.50
GAMUZAS de lana, clase extra	$ 24.50

ALGODONES

VIYELLAS para ropa interior, clase extra	$ 4.80
VIYELLAS para ropa interior, rica clase	$ 3.50
MOLETONES finos, doble faz	$ 6.50
MOLETONES lisos, clase superior	$ 6.75
5,000 metros franela, clase superior	$ 3.00
3,000 metros franela, bonitos colores	$ 4.00
2,000 metros piqué afranelado, clase extra	$ 6.50

SOBRECAMAS

SOBRECAMAS satín, buena clase, 1 1|2 plaza	$ 40.00
SOBRECAMAS raso algodón, 1 1|2 plaza	$ 45.00

SEÑORAS, no olviden La Primavera.

"LA IBERIA"

PORTAL MAC-CLURE 435

POR ESTA SEMANA GRANDES OCASIONES

ESCOCES de lana, doble faz, colores de gran moda, el metro, a	$ 12.50
GAMUZA francesa de 140, el metro a.	$ 14.50
GAMUZA clase extra, de 150, el metro, a	$ 18.50

FELPAS de seda imitación topo, Astrakanes de todas clases, Duvetinas de lana y Gamuzas Jacquard, a precios que no admiten competencia.

Visítenos y se convencerá.

PEREZ Hnos.

N.o 485.— TELEFONO INGLES 1945

Esta acreditada Casa, que está recibiendo continuamente surtidos de lana y de seda, de los últimos estilos y en los colores de más moda, está en las mejores condiciones para satisfacer cualquier gusto, por refinado que éste sea, pues sus mercaderías las recibe directamente de Europa.

FELPAS de seda, imitación topo	$ 120.00
BROCATO de seda, gran fantasía, en 100 ctms.	$ 30.00
CREP de Chine, nuevo surtido, todos los colores	$ 30.00
PAÑO Francés, clase extra, gran moda	$ 35.00
DUVETINA de lana, variedad de colores	$ 30.00
POPELINA de lana, calidad superior	$ 30.00
TERCIOPELO inglés, negro, muy fino, doble ancho	$ 30.00
TERCIOPELO para sombrero, colores de alta novedad	$ 25.00
SENANA, seda artificial, lindos colores	$ 7.00
BROCATTO algodón, especial para forros	$ 6.00

DIAZ Hnos.

ANTIGUA CASA ARCE. — PORTAL MAC-CLURE

VERDADERA BARATURA.

CONTINUA LA GRAN LIQUIDACION

GAMUZAS de lana importadas, el metro	$ 10.50
GAMUZAS de lana, importadas, el metro, a	$ 15.50
GAMUZAS de lana, importadas, ancho 140 ctms, el metro, a.	$ 15.00

FELPAS para abrigos y astrakanes, el mejor surtido.

JERSEY de lana, ancho 180 ctms., clase lo mejor en plaza.

GRAN RECLAME

ATENCION

SEGUIMOS REGALANDO LOS RESTOS DE SEDAS, LANAS Y ALGODONES NO EQUIVOCARSE.— CASA DIAZ

Colosal LIQUIDACION

Nadie sale sin comprar

TELEFONO INGLES 3335

469.— PORTAL MAC-CLURE.— 475

	$ 12.80
GAMUZA francesa, pura lana, $	$ 45.00
ASTRAKANES y pilotinas, en 150 ctms., a	$ 38.00
MUFLONES, lindos colores, a $ 30, y	$ 180.00
FELPAS, a $ 45, 60, 70, 120, y	$ 60.00
PIEL de oso, sólo por dos días, a	

Gran surtido en sobrecamas.

LA BOLA DE PLATA

Andrés Lería.

CASA DEL VALLE

PORTAL MAC-CLURE, ESQUINA MONJITAS

Gran Realización de Artículos de Lana Tejidos

Desde mañana Lunes liquidaremos los saldos de tejidos de punto a precios de verdadera realización:

TRAJES sastres lisos y enhuinchados, cada uno, desde	$ 100.00
BATAS, gran variedad de colores, valían $ 90,, cada una, a	$ 65.00
CHOMBAS, artículos de moda, cada una, al bajo precio de	$ 15.80

NOTA.— Recomendamos a las señoras aprovechen comprar las batas rebajadas de $ 75 a $ 49.80.

LA SOMBRA DE LA ASESINA

La extraña historia de Lady Elfrida, que corre por las históricas ruinas del castillo de Corfe a la cabeza de un escuadrón de... esqueletos armados!!!

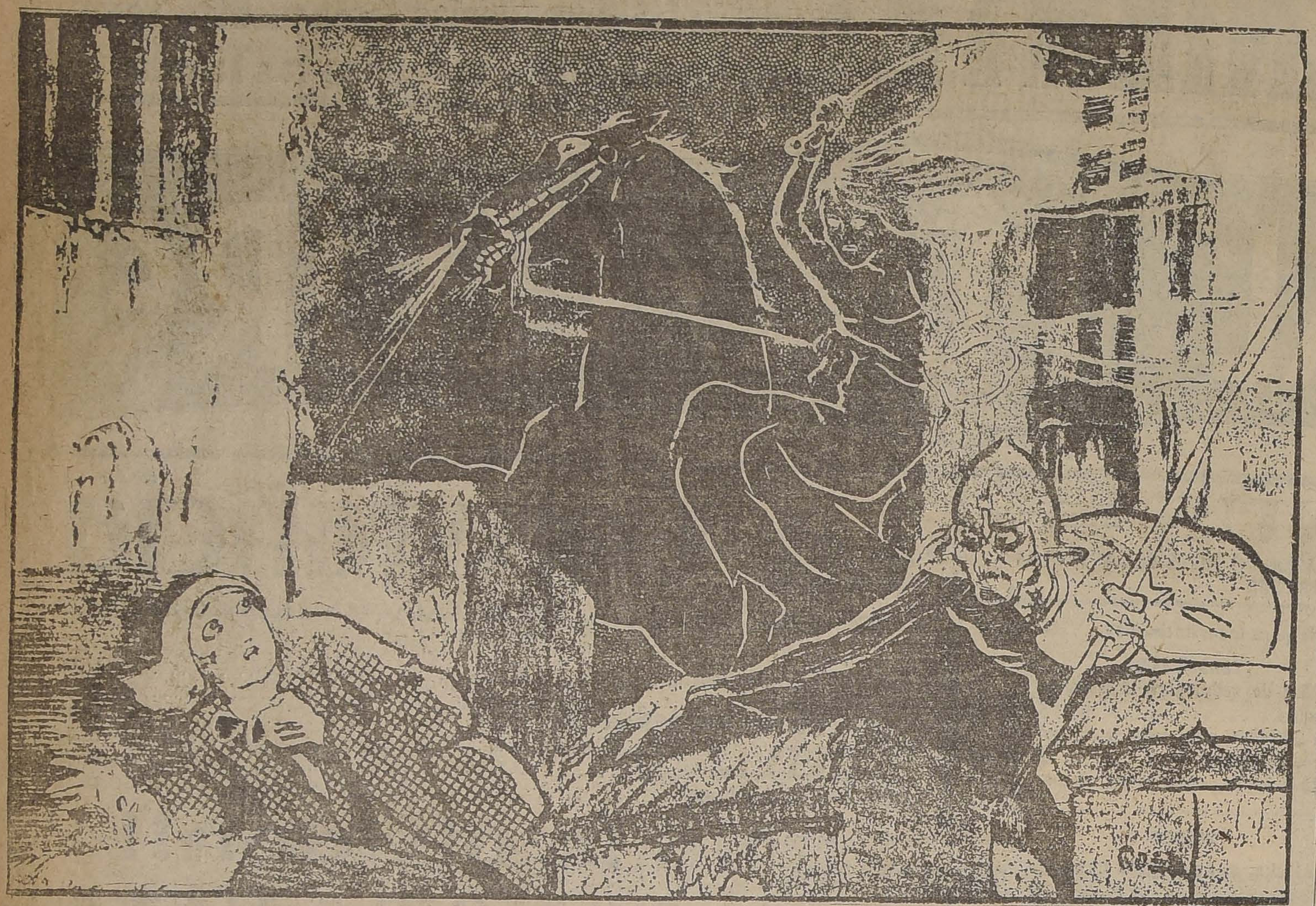

Existe en las Islas Británicas un castillo, el de Corfe, que según los testimonios de numerosas personas, es frecuentado por los más extraños y terribles espectros.

Primero fué el castillo de Corfe una gran residencia, después una fortaleza histórica y enseguida una habitación real y siempre ha figurado entre los sitios históricos del Reino Unido.

No existe en toda Inglaterra algo que esté más relacionado con todos los acontecimientos históricos, como este castillo de Corfe, que se encuentra situado a 117 millas al sur de Londres.

Fué construído probablemente en el siglo X bajo el reinado de Edgardo y sirvió en muchas ocasiones de residencia a los príncipes sajones. Ahí el joven rey Eduardo el Mártir fué asesinado por orden de su cruel y salvaje madrastra, la encantadora Elfrida, como en el año 980 y ahí también Isabel llamada la Bella tuvo encerrado a su esposo Eduardo II antes de enviarlo al castillo de Berkeley.

Es, pues, el castillo de Corfe un sitio apropiado para leyendas y entre éstas la más conocida es la de la Dama Blanca. No hace mucho tiempo una partida de australianos viajaba por el sur de Inglaterra y en sus andanzas llegó al castillo de Corfe, y todos decidieron pasar en una aldea cercana algunos días para poder así visitar más detenidamente las ruinas. Además, como se les contara que en el castillo se aparecían espectros, tomaron el acuerdo de pasar una noche en vela en la esperanza de ver al o a los fantasmas.

La noche escogida era hermosa pero con algo de neblina. Los grandes fragmentos de las ruinas del castillo, ofrecían una apariencia muy diversa a la que tenían durante el día, pues presentaban un aspecto tal de desolación que aún los más tranquilos de la partida experimentaron su cierto temor.

Durante algún tiempo los turistas formaron un solo grupo y todos miraban hacia la obscuridad en espera de los ansiados espectros, pero poco a poco fueron después separándose en parejas o solos.

Dos de ellos Mr. y Mrs. Spencer después de pasar por varias torres y murallas en ruinas llegaron a una vasta esplanada y estaban ahí mirando el paisaje cuando de súbito oyeron distintamente el ruido producido por pisadas de caballos en el suelo y que se aproximaban rápidamente. Creyendo que se trataría de algún piño de caballos que se había soltado durante la noche se afirmaron en una muralla cubierta de musgo y esperaron.

Poco a poco fué acercándose el ruido hasta que pudieron distinguir las formas de figuras que parecían caballos negros como el carbón, de un tamaño monstruoso y con jinetes no menos grandes sobre sus lomos. Cuando los caballos se acercaron lo suficiente, pudieron con gran sorpresa ver que en el que marchaba adelante iba montada una mujer vestida de blanco.

Un halo de luz parecía rodearla y podían distinguirse claramente sus hermosas facciones y su pelo largo y negro. Cuando se acercó ante los atemorizados australianos levantó su mano y los amenazó. Estos apenas si pudieron mirar rápidamente a los acompañantes de la Dama de Blanco, pero la impresión que les quedó fué de que los jinetes de los demás caballos eran horribles esqueletos, algunos vestidos y otros sin nada absolutamente.

De repente uno de los jinetes saltó sobre la Dama Blanca y ésta levantando su brazo le dió una feroz puñalada. En seguida todo se desvaneció.

Al día siguiente los Spencer contaron su experiencia al dueño de las tierras, quien les explicó que habían visto el espectro de lady Elfrida, que asesinó a su hijastro el rey Eduardo y les aseguró que según la leyenda, la asesina después de su muerte no ha tenido descanso, pues se la ve continuamente, especialmente en ciertas épocas del año, vagar por el sitio donde cometiera su horrendo crimen.

Por lo demás, el dueño actual del castillo de Corfe declaró que en sus tierras pasaban continuamente fenómenos por demás extraños cuya explicación le era imposible dar y aseguró que en adelante tomaría medidas para evitar que turistas imprudentes se aventurasen por las noches en las ruinas del castillo, exponiéndose quien sabe a qué terribles aventuras.

La San Juan de Dios

pone en conocimiento de las personas interesadas, que el día 5 del presente mes, y a las 9 A. M. serán licitadas en remate público las operaciones comprendidas entre los

N.os 99,747 al 100,000
y 1 al 28º

745 - DELICIAS - 745

M—5

Animales enfermos

En el Consultorio Clínico del Veterinario de "La Nación", Dr. L. Schmidt Herman, se atienden consultas y llamados a domicilio para la atención médica de animales enfermos.

Horas: 9 a 12 M., y 2 a 7 P. M.

SAN ANTONIO N.o 457

Teléfono 3649

UN LICENCIADO LADRON

Hace poco fué sorprendido robando en una librería de las Ternes, en París, un joven elegantemente vestido, que se expresaba con gran facilidad y daba pruebas de ser persona culta. Pero al ser interrogado por la Policía se condujo con tal cautela y en forma tan ambigua, que el inspector Mathieu infirió de ello que se trataba de un hombre de cuidado, indudablemente, profesional del robo, y no de un cleptómano, como en un principio se supuso, dadas las particularidades del detenido.

Examinados los registros policiacos en ellos se encontró la filiación del preso. Era éste un individuo a quien los agentes perseguían desde hacía dos años, por virtud de numerosas denuncias que habían recibido acusándolo como autor de multitud de robos.

Este joven, mostrándose siempre correctísimo, se presentaba unas veces en los domicilios de las artistas de teatro a fin de solicitar su concurso para una función benéfica; otras, en la consulta de un médico; otras, en el escritorio de un industrial para consultarle determinadas circunstancias de un invento de que era autor; otras, en la oficina de un banquero con el pretexto de obtener informes para colocar capitales; en las joyerías, demandando la exhibición de las mejores alhajas con objeto de hacer regalos de boda; en los hoteles, para visitar las habitaciones que debían ocupar dos recién casados pertenecientes a su familia, y así por este sistema, en otros lugares donde podía poner a prueba su sagacidad para conseguir el mayor beneficio posible.

En todas partes procedía según las circunstancias. Pero siempre alegaba un pretexto para que lo dejasen solo, aunque fuese por breves instantes, a fin de operar con el menor riesgo.

Algunas veces, cuando no lograba quedarse solo en la estancia, fingía sentirse repentinamente enfermo, para que las personas presentes corrieran a otra habitación en busca de auxilios, y él, entre
tanto, se apoderaba de la
valor que observara dura
sita. Unas veces se llevaba
jas; otras, figuras artísticas
celana; otras, cuadros pe
otras, objetos de oro y pla
gunas veces, objetos de
pieles, tinteros, plumas, etc.

Lo extraño del caso es que
maniobras del joven venían
tándose desde hace cerca de
años con la más completa im
dad, porque nadie podía sospe
que joven tan distinguido
capaz de apelar para vivir a
mejantes procedimientos.

Aunque en un principio el
se negó a revelar su verda
nombre, alegando que el cono
se sería una vergüenza para
madre, a la cual hubiera que
evitar todo motivo de sonrojo
fin declaró llamarse León H
nacido en París en 1886.

Este hombre hizo sus estu
con gran brillantez, hasta que
licenció en Literatura. En
contrajo matrimonio y tuvo
niños. Hace poco falleció su es
sa, y ahora se disponía a ca
con la hija de un general mu
recientemente y que luchó
gran valentía en la última gu

Para Enflaquecer

con seguridad y sin riesgos tomense PILDORAS GALTON a base de extractos vegetales. El mejor remedio contra la Obesidad. Las PILDORAS GALTON hacen enflaquecer mejorando la digestion

Exito constante, absoluta seguridad.

J. RATIÉ, Farmacéutico
45, Rue de l'Echiquier, Paris
En Santiago:
Droguería Francesa, Delicias 757
y todas farmacias.

¿Quiere Ud.

VESTIR BIEN, GASTAR PO
CO Y PAGAR CON
FACILIDAD?

ACUDA HOY MISMO
ALAMEDA 2875, CASI E
QUINA SOTOMAYOR.

NOTA. — Buen compo
ero y costureras para tr
NIÑOS necesito. Se paga b
nos precios

M-

SOBRETODOS PICCADILLY

LOS MODELOS DE ULTIMA MODA

Entallados cruzados - Raglans cruzados de cuello doble

El más Grande Surtido en Plaza

ACABA DE RECIBIR

La Sastrería G. Ruddoff

138 - ESTADO - 138

LANAS

SEDERIAS

HALL CENTRAL

Precios extraordinariamente bajos y de Gran Oportunidad

EN LANAS	EN LANAS	EN SEDERIAS	EN SEDERIAS	EN SEDERIAS
"VELOURS de laime" de la mejor fabricación francesa, colores inalterables, clase fina y suelta, para trajes y abrigos, precio excepcional, el metro **$ 14.90**	**BONITA** selección en géneros de lana estilo "Jacquard" "dernier cri", lindos colores, doble ancho, para trajes, el metro $ 24 y **$ 17.50**	**GRAN** variedad en foulares, estampados, estilos egipcios y muaré imitación seda, colores de moda, especiales para forros de abrigos, capas, etc., ancho 80 cms., el metro **$ 6.50**	**"CREPE Georgine"** de pura seda, colores seleccionados, clase especial para adornos, blusas y vestidos, ancho 100 cms., el metro **$ 19.50**	**UN SURTIDO** de "Taffetas" de pura seda, en colores lisos y en tornasol, para vestidos de tertulia, etc. doble ancho, el metro **$ 29.00**
GAMUZA de lana superior, fabricación especial para la casa, colores de moda, precio extraordinario, el metro **$ 19.80**	**GRAN** novedad en géneros de lana lisos y labrados, para abrigos, colores de gran moda, ancho 140 cms., el metro **$ 39.00**	**UN SALDO** de gasas y velos de seda, colores especiales para echarpes y adornos, ancho 100 cms., el metro **$ 6.50**	**"CREPE DE CHINE"** de pura seda, clase de mucha duración, especial para blusas y ropa interior, precio excepcional, el metro **$ 27.00**	**"CREPE** Maroquinette", clase suelta, especial para capas, vestidos, etc., en lindos colores de moda, doble ancho, el metro, $ 56, $ 46 y **$ 39.00**
PRECIOSO surtido en "Duvetine", Terciopelo y Brocato de pura lana, para trajes, abrigos y capas, colores escogidos, ancho 130|140 cm.s, el metro, $ 29 y **$ 27.00**	**"BURE"**, hermoso género de novedad, tejido suelto y muy abrigador, de lana, especial para abrigos, ancho 140 cms. el metro **$ 21.50**	**UN LOTE** de rasos de seda, colores diversos, especiales para adornos, ancho 55 cms., el metro **$ 8.50**	**"BROCHES"** de pura seda para forros de abrigos, capas, etc., colores y disposiciones escogidos, doble ancho, el metro **$ 27.00**	**MUARES** de seda, Brocatos, Radium, Jersey jaspeado, Terciopelos estilo Tutankamen, todos géneros de alta novedad, a precios muy equitativos.

LA CASA DEL BUEN GUSTO

Casa Francesa

LA CASA DE LAS ELEGANCIAS

MAÑANA

Lunes 1er Dia

de nuestra notable

Liquidación General

CON TAL MOTIVO CONCEDEMOS SIN EXCEPCION LAS SIGUIENTES REBAJAS

en LAMPARAS	en SANITARIOS	en CATRES
40%	30%	20%
DE DESCUENTO	DE DESCUENTO	DE DESCUENTO

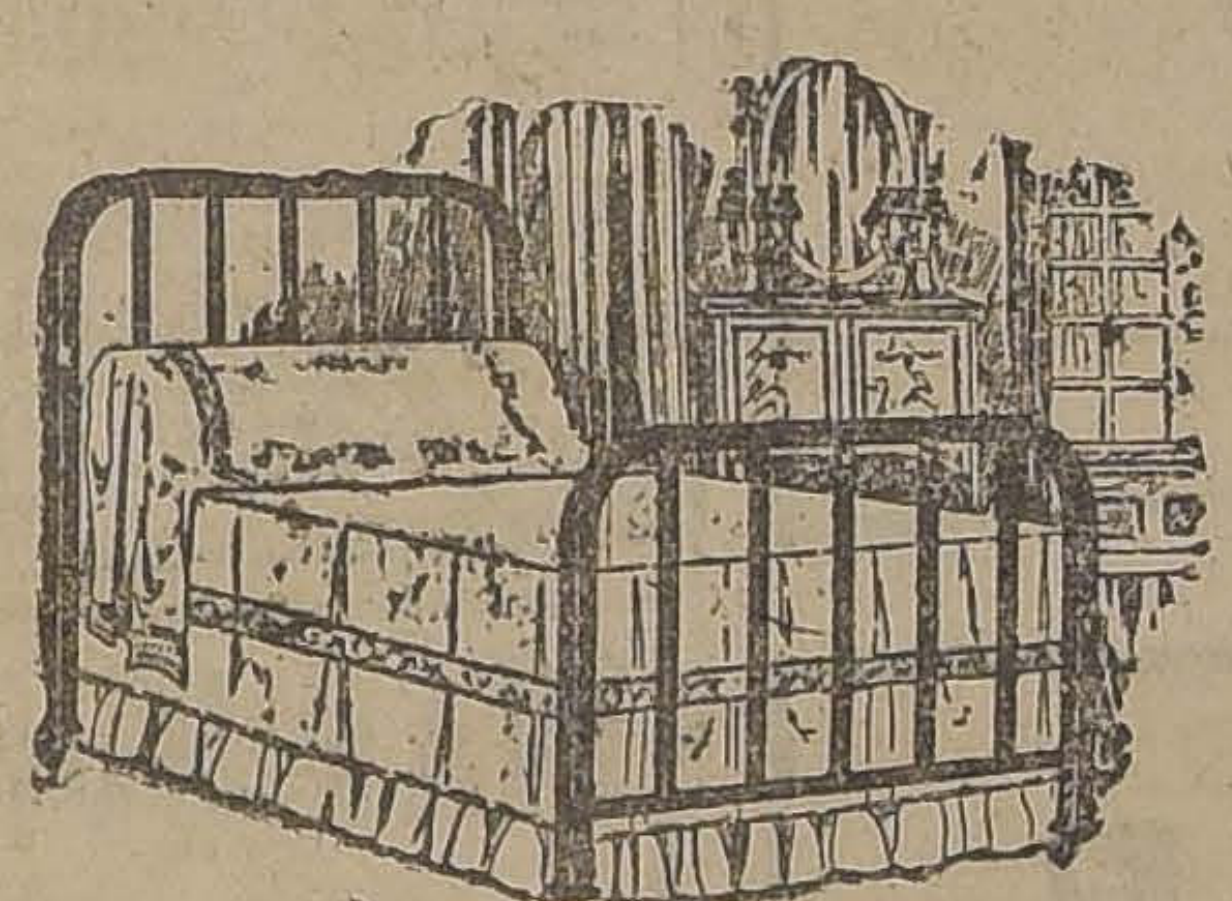

CATRES DE BRONCE

CATRES DE BRONCE "ARLORDS", modelos curvados, de una plaza a ... $	190.00
CATRES DE BRONCE, la mejor calidad y gruesos, de plaza y media, a ... $	275.00
CATRES DE BRONCE cuadrados, estilo inglés, en lindos modelos, para una plaza, a ... $	300.00
CATRES DE BRONCE cuadrados, estilo americano, muy sólidos y elegantes, para plaza y media a ... $	385.00
CATRES DE BRONCE "BIRMINGHAN", muy gruesos, en modelos curvados, para plaza y media, a ... $	395.00

EN SANITARIOS

BAÑOS INGLESES de fierro enlozado, clase superior, con llaves para agua caliente y fría y sus demás accesorios, de 6', a $ 525.00, y de 5 3|4, cada uno, a ... $	495.00
BIDETS de loza inglesa, con llaves, importadas, para agua caliente y fría, y demás accesorios, c|u. a ... $	245.00
EXCUSADOS completos con taza blanca, estanque reglamentario de 18 litros, asientos barnizado y todos sus demás accesorios, c|u., a ... $	130.00
LAVATORIOS murales, de loza inglesa, con llaves para agua caliente y fría, consola y demás accesorios de bronce niquelado, tamaño 63x45, a $ 165.00, de 56x47, con una o dos llaves, c|u., a ... $	135.00
LAVATORIO de pedestal, loza inglesa, la mejor calidad, varias formas y dimensiones, con llaves y accesorios de bronce niquelado, desde, c|u., a ... $	365.00
CALENTADORES a gas muy rápidos de cobre pulido, c|u $	260.00

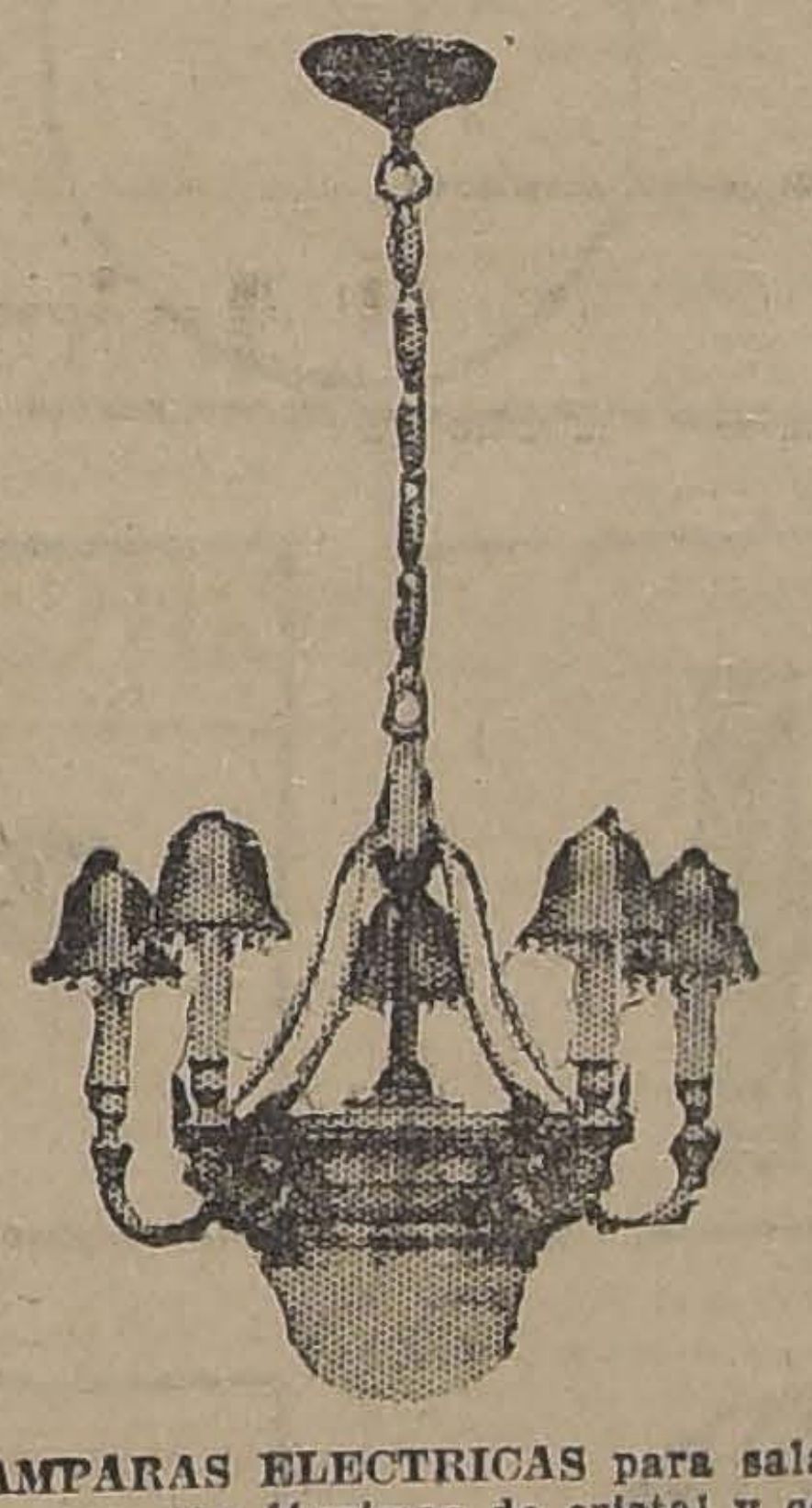

LAMPARAS ELECTRICAS

LAMPARAS ELECTRICAS para salón, de 6, 8 y 10 luces, cristalería Baccarat, con adornos de bronce cincelado, últimos modelos, a $ 950, $ 650 y

$ 490.00

LAMPARAS ELECTRICAS para comedor, estilo Renacimiento, de 6, 8 y 10 luces, con lindas pantallas de seda, en distintos colores los. a $ 950, $ 680 y

$ 180.00

LAMPARAS ELECTRICAS para sala, y dormitorios de 4 luces, con lágrimas de cristal y coronación de bronce, distintas formas, a $ 300, $ 240 y ... $	185.00
LAMPARAS ELECTRICAS para escritorio, Budoir, etc., en distintos modelos, de 3, 4 y 5 luces, a $ 450, $ 360 y $	190.00

COMPLETO SURTIDO EN ARTEFACTOS SANITARIOS

Señora: Aquí tiene usted la mejor oportunidad para adornar y modernizar su hogar, mediante un desembolso ínfimo, en relación al valor de los artículos que usted adquiere. Le conviene, pues, visitarnos HOY MISMO.

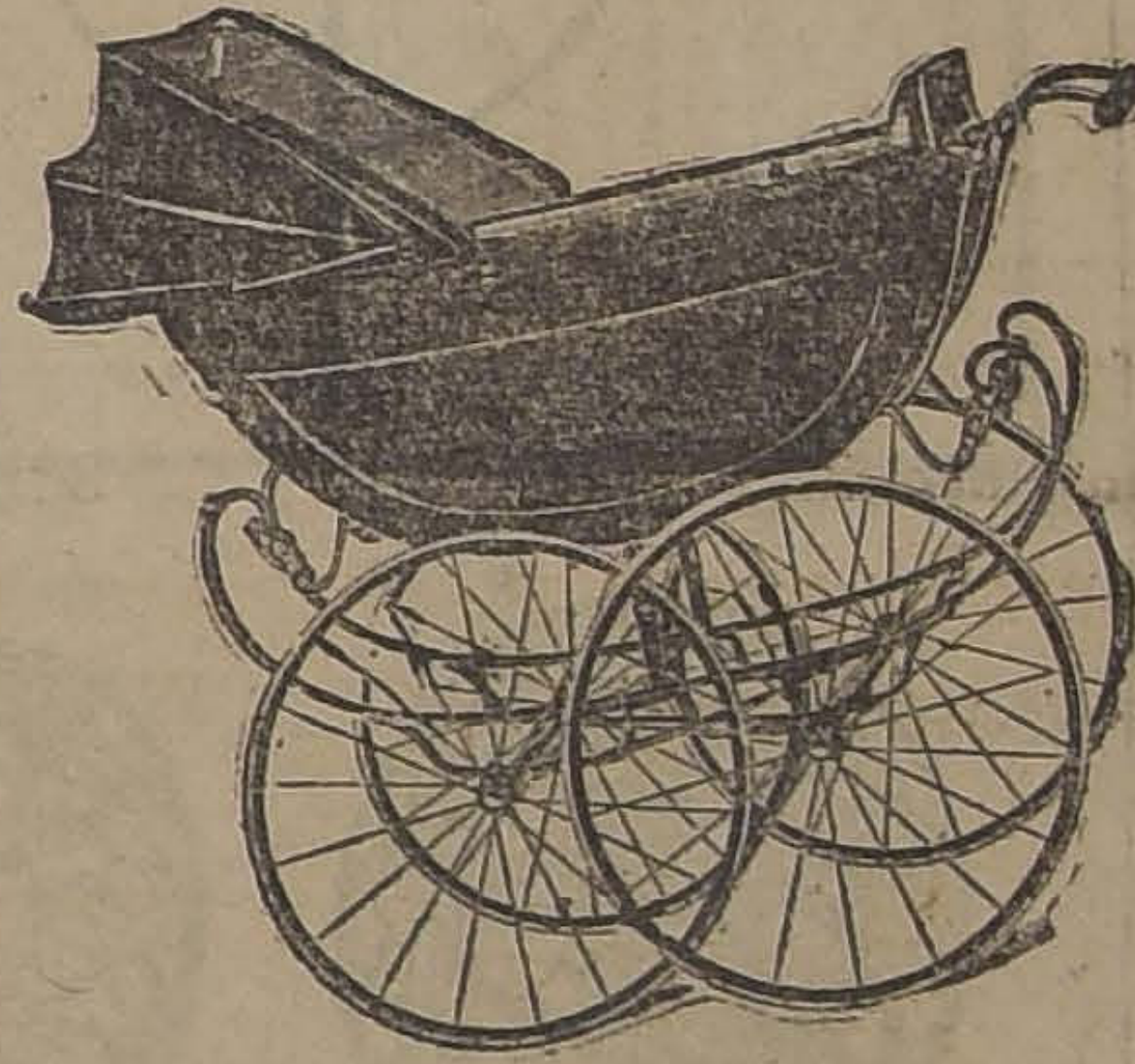

COCHES PARA GUAGUAS

COCHECITOS plegables para guaguas, de procedencia inglesa, con llantas de goma, c\|u., a.

$ 195.00

COCHECITOS cunas para guaguas, artículo inglés muy recomendado por su solidez y elegancia, c|u., desde ... $	300.00

EN TAPICERIA

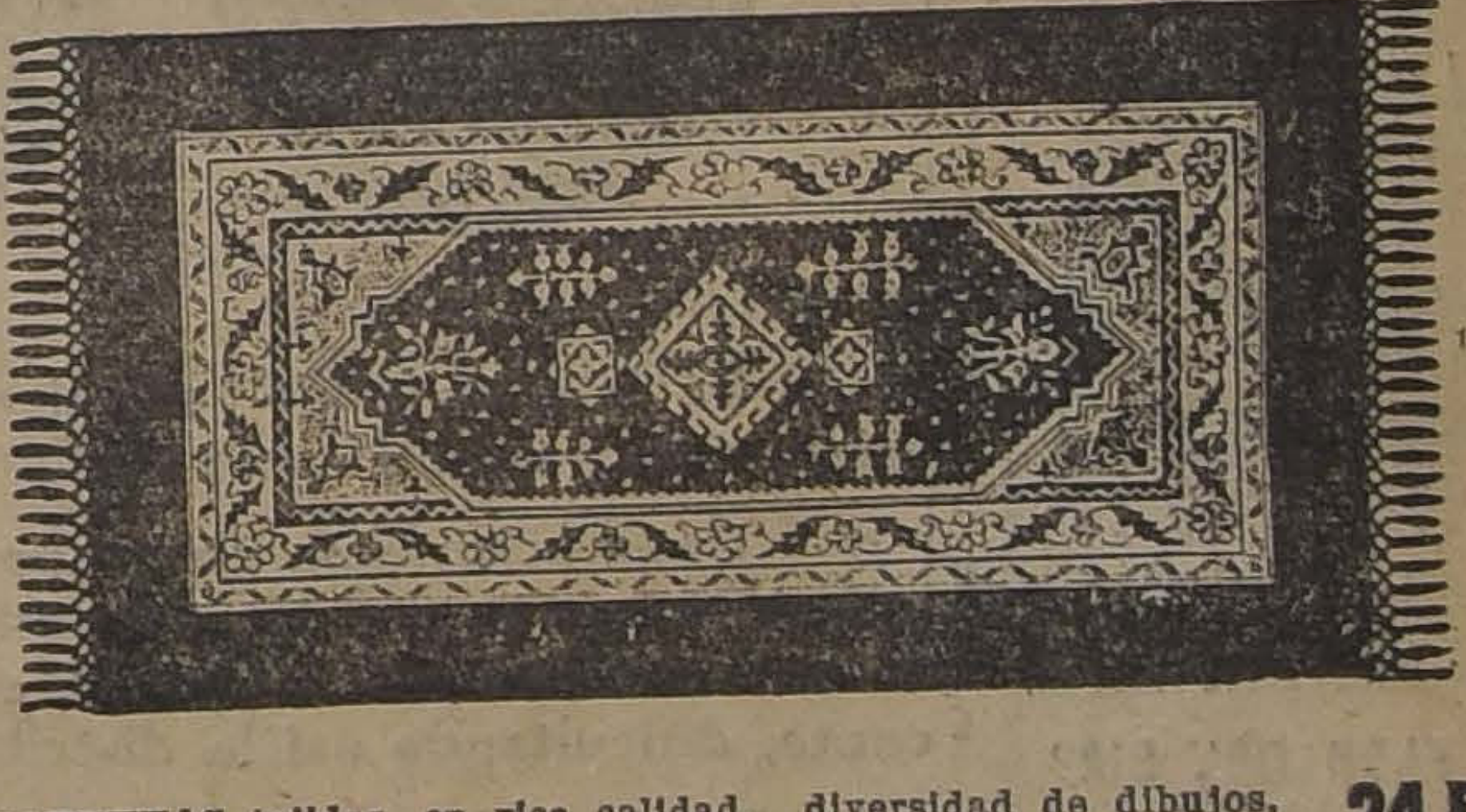

CARPETAS tejidas, en rica calidad, diversidad de dibujos, artículo lavable, tamaño 140x140, c|u., a ... $	24.50
CARPETAS "REPPS", con dibujos de alta novedad y fantasía, tamaño 130x160, $ 32.50, y 130x130, a ... $	28.00
PISOS de alfombra de tripe cortado con flecos, gran variedad de dibujos y colores, tamaño, 70x130, a ... $	24.80
CRETONAS inglesas, de riquísima calidad y preciosos colores, el metro a ... $	3.25
BRIN suizo especial para visillos, con lindas guardas de color, el metro, a ... $	2.95
COJINES de fantasía, gran surtido en variedad de colores, cada uno a ... $	7.50

GRANDES ALMACENES
DE LA
FABRICA DE CATRES

ALAMEDA ESQUINA AVENIDA ESPAÑA

El león y el pastor

por ESOPO

Habiéndose extraviado un león por cierto bosque cubierto de zarzas, se clavó una espina en la mano, de manera que lleno de dolores apenas podía dar paso. Quiso la casualidad que encontrase a un pastor, y llegándose a él comenzó a menear la cola y a enseñarle la mano. Temeroso por demás el pastor, le puso delante algunas reses para que comiese, pero el león no deseaba otra cosa sino que le sacase la espina, se acercó más y logr que, viéndole tan hinchada la mano, comprendiese el pastor el deseo y le arrancara la causa de sus males. Tan pronto como se sintió aliviado, se sentó el león junto a su bienhechor, y le lamió las manos, marchándose a poco rato. Después de algunos años fué el mismo león acogido en un lazo y custodiado con otras fieras destinadas a devorar los malhechores en el circo. Cabalmente el mismo pastor había cometido algún delito, por el cual estaba condenado a muerte; pero al ponerle en el anfiteatro en donde echaron casualmente aquel mismo león, en vez de lanzarse hambriento sobre él, se acercó con mansedumbre, se sentó a su lado y le defendió de las demás bestias feroces. Admiráronse los espectadores, y conocida la causa por relación del pastor, se dió libertad a entrambos.

Nadie debe ser ingrato con los que nos hayan hecho algún beneficio; siempre que se ofreciese ocasión, debemos mostrarnos agradecidos.

Chalecos de Lana

A $ 35 CADA UNO

El más lindo surtido, realiza la Fábrica de

LIBERTAD 241

(Entre Huérfanos y Av. Portales)

La Debilidad Sexual

la impotencia, la neurastenia se curan con

Bismolan

Se venden en las buenas boticas.

GRAN REMEDIO UNIVERSAL NITRO - OZONA

Lowe-Weissflog, el único comprobado por medio de la radiografía que cura tuberculosis (tisis). Pruebas a la vista Afamado desde 1881 cura radicalmente hígado, riñones, estómago, pulmonía, bronquitis, asma, hipertrofia, diabetes, albuminuria, reumatismo, hidropesía obesidad, raquitismo, epilepsia, apoplegía, anemia, catarro intestinal, disentería, apendicitis, peritonitis, almorranas, fístulas furunculosas, enfermedades piel, sangre, enfermedades secretas. Prodigioso en aneurisma, en enfermedades corazón, cerebro, vista, espina dorsal, etc. Viruela, peste negra, hemorragia, peste bubónica, tifus, peste y fiebres en general son vencidas a las pocas horas con repetidos lavados intestinales y tomas. Igual tratamiento para demás enfermedades. Catecismo Nitro-Ozona, consúltelo todo enfermo, sea cual fuese el mal encontrará el medio seguro de sanar radicalmente. Remítesele gratis a quien lo pida.—Luis Lowe. Claras 149. Teléfono 1830. Casilla 32.—Droguería Daube, Boticas.

NOVEDAD

Semi-corsés hechos con faja de elástico. También garantizamos absoluta perfección y comodidad en corsés especiales sobre medida.

"LA FLOR DEL DIA"

CASILLA 3089

SAN ANTONIO 98, ESQ. MONEDA

CUADRADOS Y CIRCULOS

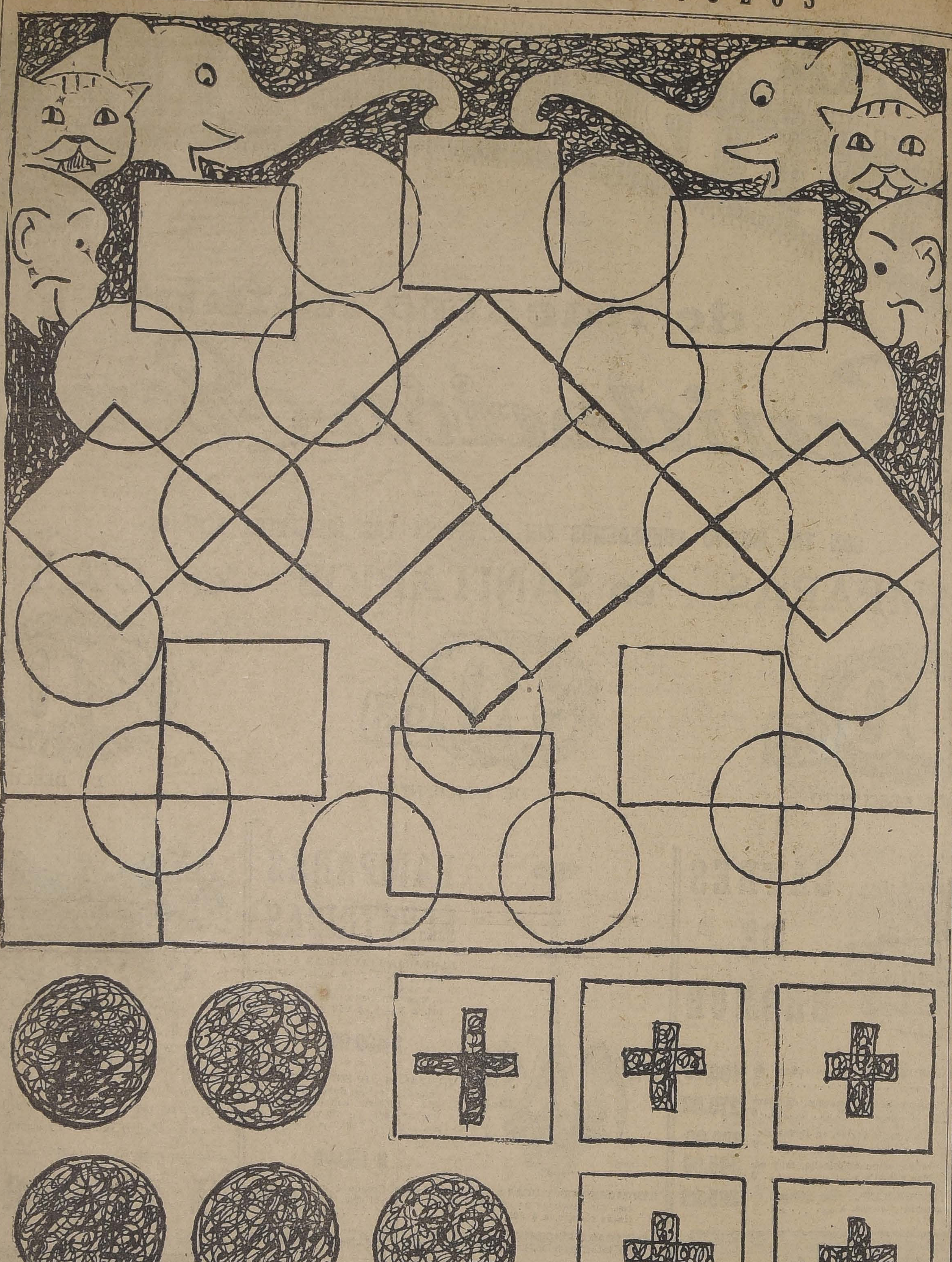

Es éste un juego para dos adversarios. Pegado el grabado sobre cartón, se recorta el tablero, y, por separado, los cinco cuadrados y cinco círculos.

Cada niño toma un grupo de cinco. Por turno van colocando sus fichas. El juego consiste en colocarlas sobre el tablero sin tropezar con las del contrario. Para poner un cuadrado o un círculo, es necesario que la casilla correspondiente esté enteramente vacía. Ganará el jugador que despliegue mayor habilidad para ocupar con sus fichas, figuras del contrincante, dificultando así la distribución de las fichas contrarias.

Queda a disposición de los lectores el presente grabado, impreso en cartulina, previo importe de sesenta centavos en estampillas.

Sobriedad

por ADELIA DI C

Un día, en la escuela,
nos leyeron en su libro
tulo relacionado con la
ción de la salud. He aquí
rrafo del mismo:
"Dejad a los niños al
culdad que hagan un ejerc
derado y duerman lo
dadles los alimentos más
no les deis ni vino, ni
tumbradlos a llevar tra
ros y cómodos, y a lavar
nudo los pies con agua
Otro médico decía a
gos:
—"Hay que recurrir
al médico; no tomar la
como alimento, pero sí
to como medicina".
Dumolin, famoso médi
cés, muriendo, decía:
—"Dejo detrás de mí dos
des médicos: la dieta y el
La lectura de aquel día
lección para todos, porque
ños y los jovencitos, en
no son amigos de la dieta
agua fresca. Pero los alum
valieron de aquellos conse
para su propio provecho,
ra mofarse de Juan Mores
siempre atento a su salud
mucho para no debilitarse
rrecía el agua fría por temor
enfriamientos.
A los muchachos gust
el precepto: "Hay que
parcamente al médico".
—Haré que lo lea mi pa
dijo uno a la hora del re
—Y yo a mi mamá, que
guida manda a llamar al
co cuando yo o mi herm
nemos una fiebrecita.
—Figuraos que yo el a
do. — agregó otro — es
fermo; tenía hambre,
hambre! El médico no qu
comiera! Pero, sin estu
en la Universidad, todos
para quitarse el hambre
sario comer.
Juan protestaba contra
niones de sus camaradas.
—¿Pero ignoráis, acaso
cía, — que si yo no me
hecho curar a menudo por
dico, no estaría ya en el
—¿Te cura las indiges
preguntábalo Tomás, qu
que los otros se complac
el contraste entre el
Juan tenía de enfermarse
cantidad de alimentos que
para no debilitarse.
—¡Las indigestiones
que ver! — gritaba Juan
llamé al médico por un
la rodilla, y si el doctor
hubiera recetado unos
hoy no habría podido ca
La discusión entre Jua
más continuó largo tiempo
porque ninguno de los
razón. Juan se colocaba
tremo y Tomás en el otro
proverbio dice "La virtud
el medio".
Por suerte la campana
el fin del recreo, y truncó
cusión de aquellos docto
ciernes.

A. D.

DE MEZA VITAL POQUINOL RADIOACTIVA

MANIQUIES ORTEG

Maniquíes finos de se venden ocasión.

Fábrica: ROSAS 19 entre Barroso y Av. Brasil Casilla 15 Teléfono Inglés 3333

JACINTO R. ORTEG Fabricante

CONSTIPACION CRONICA

Nada hay más eficaz que los lubricantes intestinales. Entre ellos, el

LUBRISOL

ocupa el primer lugar.

LABORATORIO PASTEUR

CANAS Y CALVICIE

Se curan radicalmente con el famoso Específico Boliviano Benguria.

MONEDA 875.— TELEFON O 882. - CASILLA 2426

BIOCALCINA LECITINADA

EL MEJOR PREVENTIVO DE LA TUBERCULOSIS.....
Medicación la más eficaz para el tratamiento de las BRONQUITIS.... DEBILIDAD ÓSEA Y CEREBRAL .... RAQUITISMO ESCRÓFULAS....
Ayuda eficazmente al crecimiento de los niños

SALES CALCICAS ASIMILABLES COMBINADAS CON LECITINA

LABORATORIO PASTEUR

ACEITE BAU El más fino

PULMAGOL

Una cucharada de PULMAGOL, calma el acceso más violento de tos. Al terminar el frasco, habrá desaparecido, y las lesiones bronquiales estarán cicatrizadas.

UNA PRUEBA CONVENCE, UN FRASCO CURA.

PIDALO EN LAS BUENAS BOTICAS

LABORATORIO PASTEUR

BARATURA y PERFECCION

Lindos corsés

"LA FLOR DEL DIA"

SAN ANTONIO 98, ESQ. MONEDA

LA NACION

Santiago, 4 de Mayo de 1924

EL CONCEPTO ECONOMICO EN EL GOBIERNO DEL ESTADO Y LA VIDA INTERNACIONAL

NECESIDAD DE REVISAR LOS TRATADOS COMERCIALES

En la vida interna de los pueblos se impone una orientación de gobierno principalmente dirigida a la atención de los intereses económicos. Las transformaciones operadas en el mundo a raíz y como consecuencia de la última guerra, la alteración de los métodos de producción y de intercambio, y otros factores característicos de la época, han determinado igualmente en forma inexcusable un cambio en los procedimientos tradicionales de la política internacional.

Han adquirido un sentido nuevo y más considerable que en otros tiempos, no muy lejanos, las cuestiones de índole comercial y financiera. No son ya exclusivamente los armamentos, la influencia política, las delimitaciones territoriales, los sujetos primordiales de la actividad y el interés de las Cancillerías.

Ningún país, acaso, debería tener presente este concepto en las actuales circunstancias, con mayor imperio que el nuestro, recordando que fué un incidente de carácter esencialmente económico—la transgresión de un tratado sobre impuestos al salitre—lo que provocó la guerra del Pacífico.

En la época presente, observamos que nuestra acción internacional no se aplica a los asuntos económicos universales, y en especial a los que se relacionan con los intereses económicos y comerciales chilenos, con el interés que el progreso del país exige.

El ejemplo más expresivo de esta situación lo dan los tratados de comercio que ligan a Chile con diversos otros de distintos Continentes. Ellos fueron delineados y suscritos en una época en que las circunstancias comerciales, las condiciones de la producción y los métodos ordinarios de intercambio eran muy distintos que en el presente. Han envejecido rápidamente en los últimos cinco años. Otros hay que son simples declaraciones que ninguna aplicación pueden tener en la realidad. Cumple entonces a la Cancillería efectuar una revisión cuidadosa de todos y cada uno de ellos, e iniciar una política metódica, fundada en estudios profundos de las modalidades actuales de la vida económica y de sus más probables perspectivas, para salvaguardiar debidamente los intereses de la industria y el comercio nacionales.

La más acertada política económica interior sería de precarios frutos si a ella no correspondiera una acción internacional previsora y prudentemente delineada para proteger nuestro desenvolvimiento y guiar por prósperos derroteros la expansión exterior de la producción chilena.

Hay casos actuales, muy sugestivos, que patentizan esta necesidad inaplazable. Consideremos, como ejemplo, el que nos ofrece el mercado de importación maderera de Buenos Aires. En la actualidad son tres las principales fuentes de donde el consumidor argentino se provee: el Brasil, Suecia y Chile. Los consumidores buscan preferentemente, por su mejor calidad, el raulí chileno, y en el año último alcanzó a crearse una considerable corriente de exportación de este producto desde nuestros bosques australes hacia el Atlántico, tanto por la vía marítima como por el interior. Habría sido de elemental conveniencia consolidar esta situación, robustecerla, mediante gestiones diplomáticas oportunas e inteligentes. Pero se la dejó abandonada a su propia suerte, y últimamente, en una revisión que se hizo del arancel argentino, la Comisión encargada de esta tarea aumentó en proporción de seis a uno el impuesto de importación sobre nuestro raulí. Este gravamen deja inerme a nuestro producto ante el competidor brasileño o sueco, y los consumidores argentinos, a pesar de su preferencia naciente por el raulí de Chile, deberán volverse a los antiguos proveedores, que están en situación de ofrecerles sus maderas a precios más convenientes.

Entendemos que dicha medida de la Comisión de Arancel no obedeció a un preconcebido propósito de excluír del mercado a la madera chilena, sino que simplemente, sin más criterio que el de aumentar las rentas nacionales por concepto de impuestos aduaneros, ella sextuplicó el derecho de importación a nuestras maderas en la buena creencia de que se trataba de un producto capaz de resistir tal impuesto. Y en tal situación, habría bastado que la Cancillería y sus organismos representativos en Buenos Aires, la Legación y el Consulado, manteniéndose en contacto con nuestros intereses comerciales allí, hubieran interpuesto oportunamente las gestiones del caso. Y el alza del impuesto no se habría producido.

Algo semejante, a atenernos a protestas que nos hacen llegar comerciantes chilenos radicados en esa plaza, ha ocurrido en la exportación de yodo al mismo mercado. Hace unos dos meses, el impuesto de importación a este producto fué elevado de $ 5.50 moneda nacional a $ 9 por kilogramo. Este impuesto deja a nuestro yodo en desventajosa posición frente al yodo resublimado de Europa—procedente, también, en su forma primitiva, de nuestras pampas—y pudo ser evitado en las mismas condiciones que lo habría sido el que ha gravado tan onerosamente el raulí.

Ambos ejemplos no comprenden sino a una pequeña parte de la gran labor de estudio y de acción diplomática que es preciso desarrollar en resguardo de los intereses de la producción nacional.

Y a su vez esta labor debe también formar parte de la política en grande, vasta en sus alcances y en sus previsiones, minuciosa en sus procedimientos, que nuestra Cancillería debe trazarse y realizar como indispensable complemento de la obra de fomento económico interno que nos hallamos en vía de emprender.

Cuanto hemos observado en las líneas precedentes constituye un conjunto de hechos y de ideas que esperamos llamarán a la reflexión a nuestros dirigentes sobre la necesidad de pensar seriamente en organizar la defensa de nuestros intereses económicos actuales y futuros en el exterior, examinando atentamente las posibilidades que ofrezcan los mercados internacionales, siguiendo en forma constante y minuciosa las tarifas arancelarias de los demás países y sus reformas, tendiendo siempre, como final objetivo, a la creación de saldos favorables en el exterior. La tarea que delinean estos conceptos es vasta, complicada, constante; pero el Gobierno dispone de los medios de realizarla, y puede y debe contar para ello con la colaboración coordinada e inteligente de sus órganos diplomáticos y consulares.

LA ELECCION DE ÑUBLE

por JUAN SERRANO

El Senado, en sesión del 6 de Diciembre de 1923, dirigió oficio al Supremo Gobierno declarando la vacancia de una de las senadurías de Ñuble, por fallecimiento de don José Pedro Alessandri.

Correspondía al Presidente de la República convocar a una elección extraordinaria en aquella provincia dentro del plazo de 30 días, conforme al artículo 98 de la Ley de Elecciones, para elegir el reemplazante del señor Alessandri, por el tiempo que le faltaba para terminar su período. Era el caso preciso de una elección extraordinaria, que debía verificarse con sujeción al título VI de la Ley electoral, es decir, en el día que fijase el Presidente de la República dentro del referido plazo de 30 días y funcionando las Comisiones Receptoras de sufragios que hubieren intervenido en las elecciones anteriores.

Es bien sabido que aquella elección extraordinaria no pudo verificarse, porque el Presidente de la República no pudiera convocar a elecciones por razones que fueron ya suficientemente discutidas en aquella época, suscitándose en esta ocasión, un gravísimo conflicto entre el Presidente y el Senado, que preocupó, con justo motivo, la atención pública en aquellos días.

Transcurrido algún tiempo y producida la armonía entre estos dos poderes públicos, que se tradujo en la elevación al Gobierno del Gabinete presidido por don José Maza, y que se llamara de conciliación por estar representadas en su seno las dos grandes combinaciones políticas en que se divide la opinión, el Senado, en sesión del 4 de Febrero y en cumplimiento de lo dispuesto en el inciso final del artículo 54 de la Ley de Elecciones, acordó comunicar al Presidente de la República, "las vacancias de senadurías que habrán de quedar a la expiración del presente período legislativo, 31 de Mayo de 1924, que deberán ser llenadas en la elección que se efectuará el primer Domingo de Marzo próximo". Se enumeraban en seguida por provincias, esas vacantes, y al llegar a la de Ñuble, se leía "una por seis años y otra por tres años, producida por la muerte de don José Pedro Alessandri". Comunicado este acuerdo al Ejecutivo, dictó el Ministerio del Interior el decreto de 15 de Febrero, disponiendo que en las elecciones generales por verificarse el 2 de Marzo se llenarían las vacantes citadas en el oficio del Presidente del Senado, y el número segundo de ese mismo decreto disponía que los electores de la provincia de Ñuble indicarían en su cédula el ciudadano por quién sufragasen, "para el período de seis años", y el ciudadano por quién sufragasen "para el período de tres años".

Quedaba, en esta forma, solucionado el bullado conflicto del Ñuble. No se verificaba la elección extraordinaria para elegir un senador por el tiempo que faltaba a don José Pedro Alessandri, para terminar su período, y en cambio se ordenaba verificar una elección ordinaria de un senador por tres años en la vacante comunicada por el Presidente de la República, y producida por el fallecimiento del referido señor Alessandri. Era un acuerdo tácito entre el Presidente y el Senado, contra el cual no hubo, naturalmente, protestas de partido político alguno, ya que todo se hacía dentro de la armonía que reinaba en aquel tiempo bajo los auspicios del Ministerio de conciliación. Era, por lo demás, un acuerdo que demostraba la alta concepción patriótica de ambos poderes públicos.

La Unión Nacional y la Alianza Liberal, aceptaron también patrióticamente esta situación, y dentro de ella llevaron a la lucha eleccionaria de Ñuble de un senador por tres años sus respectivos candidatos, el señor Barros Errázuriz y yo. Los electores del señor Barros sufragaron por él en sus cédulas para senador por tres años, y en igual forma sufragaron los míos.

Tuve la suerte de vencer a mi distinguido contendor por una mayoría de 5,040 votos, y el Colegio Provincial de Chillán me otorgó, en consecuencia, los poderes de senador de Ñuble por tres años. Quedaba, en esta forma, liquidada la situación. Correspondíame presentar en seguida, mis poderes a la Comisión Revisora en solicitud de su visación para que fueran después calificados por el Senado que iniciaría sus funciones el 1.o de Junio.

Pero la Unión Nacional no supo conformarse con esta derrota, ni quiso tampoco tomar el único camino que hubiera podido quedarle para librarse de sus efectos concurriendo al nuevo Senado en legítima defensa de sus derechos si estimaba que la elección había sido viciada de nulidad. Prefirió entonces, mi contendor vencido, acudir al recurso extremo de pretender que la Comisión Revisora de Poderes se abstuviera de conocer de los míos, bajo el pretexto de que carecía de competencia para ello en razón de ser emanados de una elección extraordinaria, y que fuesen enviados al actual Senado, donde pudieran ser calificados con una mayoría política favorable.

Se presentaba una nueva etapa para la elección de Ñuble. La Comisión Revisora de Poderes, ese alto Tribunal de Derecho creado por la ley para el desempeño de tan trascendentales funciones en la constitución del Congreso Nacional, y compuesto por prestigiosas personalidades de los Poderes Públicos, entre los que la misma ley ordenó escogitarlos, debía resolver sobre la contienda de incompetencia formulada por el señor Barros Errázuriz. Expuso él sus razonamientos en un escrito de "téngase presente": hice yo otro tanto exponiendo los míos. Oyó todavía el Tribunal, los alegatos de dos de los más distinguidos jurisconsultos del país, don Romualdo Silva Cortés en favor del señor Barros Errázuriz, y don Eliodoro Yáñez, en favor mío: Tuve la suerte de vencer de nuevo, y la Comisión Revisora se declaró competente para conocer de mis poderes de senador de Ñuble.

Creí que con este nuevo fracaso de valor moral indiscutible, mis adversarios terminarían su obra y desistirán de sus propósitos. Me engañaba. La Comisión de Elecciones del actual Senado me citaba a sesión para tratar sobre lo relativo a la elección de Ñuble. Lógicamente, debía excusarme de acudir a esta citación, y así se los hice presente en los más corteses términos a los honorables senadores que forman esa Comisión. Había sido elegido para el Senado que empieza sus funciones el 1.o de Junio próximo, y debía, por consiguiente, negar su competencia al actual Senado para calificar mi elección.

La Comisión de Elecciones pidió al Senado que resolviera esta cuestión, declarando su competencia o incompetencia para mi calificación y la Comisión de Legislacón y Justicia a quien correspondía informar sobre este particular, ha presentado un informe que publican los diarios de hoy.

Hasta ahora me había mantenido alejado de las columnas de la prensa; ni siquiera me había creído en el caso de contestar y rectificar las apreciaciones contenidas en los artículos que mi contendor publicara sobre la elección de Ñuble inmediatamente después de efectuada. No había objeto práctico, en mi concepto, en contestar aquellas publicaciones que por otra parte era lógico que se produjeran para cohonestar tan desastrosa derrota. Eran naturales desahogos que invariablemente se escuchan a raíz de las campañas electorales. Pudo así mi contendor hacer apreciaciones y aseveraciones, como las de que en el Departamento tal o en la Comuna cual tenía la Unión Nacional el ochenta por ciento o la enorme mayoría de las fuerzas electorales, sin verse rectificado por mí. Pudo todavía hacer gala de publicaciones literarias y pintorescas acerca de los vejámenes o sufrimientos que experimentaran sus amigos políticos que lo ayudaran en la campaña y que yo hube de tomar como justo tributo de agradecimiento a esos fieles amigos de la mala fortuna. Callé también cuando se tronaba en la prensa sobre la intervención del Gobierno y del Ejército en la elección del Ñuble o cuando se gritaba a voz en cuello sobre los fraudes cometidos por los aliancistas en esta o aquella mesa receptora de sufragios. Lo primero se hacía en obedecimiento a la voz de orden de la Unión Nacional y de lo segundo tampoco valía la pena ocuparse porque éstas o aquellas otras irregularidades, que en los actos electorales es prácticamente imposible evitar, y aún en el supuesto que hubieren sido efectivas, podrían llegar solamente a restarme algunos sufragios que poco o nada significaban en la aplastante mayoría con que había triunfado.

Pero ahora que acabo de leer el referido informe de la Comisión de Legislación y Justicia del H. Senado no puedo menos de hacer un comentario y una protesta pública por su fondo y por su forma.

La querella de competencia formulada por el señor Barros Errázuriz ante la Comisión Revisora de Poderes era ya el primer síntoma acerca de que se pretendía desconocer el acuerdo tácito con que se había llegado a la elección de Ñuble entre el Presidente y el Senado y entre la Alianza Liberal y la Unión Nacional para resolver el conflicto político de Ñuble mediante la elección ordinaria de un senador por tres años que ocupara la vacante dejada por el señor José Pedro Alessandri. Ahora los tres honorables senadores que firman el informe de la Comisión de Legislación llegan más allá. Califican de "disposición arbitraria que en manera alguna corresponde al Poder Ejecutivo" y de "abuso de atribuciones" y de "acto arbitrario del Presidente de la República" el decreto del Ministerio de conciliación en que ellos mismos estaban representados por dos Ministros y en el cual accediendo a los deseos del propio Senado se disponía que se llenara una vacante de senador por tres años en Ñuble. Y con respecto al acuerdo del Senado tomado por ellos mismos para que esa elección se verificara, parecen confesar que en esta parte se hubiese cometido un error, pero se sacuden de la responsabilidad del error cometido argumentando graciosamente que los errores no constituyen ley. Esto, llamando las cosas por sus nombres, se llama inmoralidad política. Nosotros, parecen decir, solicitamos del Gobierno se verificara la elección de un senador por tres años en Ñuble y el Gobierno del que formaban parte nuestros propios amigos accedieron a esa petición, pero ahora que la elección se ha verificado de común acuerdo en esta parte entre nosotros y nuestros adversarios políticos y ahora que la hemos perdido, venimos en considerar que en nuestra petición incurrimos en un error y que el Gobierno cometió un abuso de autoridad y un acto arbitrario al acceder a lo que le pedimos, y como los errores no constituyen ley y menos pueden constituírla los abusos de autoridad del Presidente de la República, declaramos que no se ha verificado en Ñuble una elección ordinaria por tres años. Y estos honorables senadores son los mismos que en otras partes de su informe hablan de "la decadencia política lastimosa que amenaza destruír nuestras instituciones" de "proselitismo político", "del personalismo constituído en Gobierno", etc., etc. Niéguese de que sea esto un colmo de inmoralidad política!!

Se comprende que estos mismos señores argumenten en su informe en el sentido de que si yo no hubiere tenido lucha en Ñuble ya estaría desempeñando mis funciones de senador en reemplazo del señor Alessandri. No tienen derecho esos honorables senadores para suponer este procedimiento de mi parte que no estaría ajustado al mandato popular con que he sido elegido por el término de tres años. Bien pudo producirse esta elección sin lucha porque han de saber ellos que poco antes de la elección se me propuso un pacto en el cual y en cambio de otras compensaciones, se me ofrecía la senaduría de Ñuble en esta condicion, pero así y todo, no me habría considerado y con derecho para incorporarme al Senado actual y mis poderes habrían ido a la Comisión Revisora para su visación, como han ido ahora.

La argumentación sofística del triunvirato de senadores de que me ocupo llega a sostener de que como yo no he sido elegido por seis años y que a la vez declaro que tampoco he sido elegido por el tiempo que faltaba a don José Pedro Alessandri para terminar su período y que como no hay senadores por tres años, niego mi propia investidura y no soy senador por ningún plazo. Y la elección practicada en Ñuble el 2 de Marzo y que disputamos con el señor Barros Errázuriz?... Aquello fué un error me dirán, si quieren ser lógicos los honorables senadores, y los errores aunque sean sancionados por el Senado y por el Gobierno no prevalecen contra la Constitución, que no establece senadurías por tres años, como lo venimos notando ahora después de haber perdido aquella lucha electoral. Y desde cuándo pregunto yo, es la mayoría del actual Senado la llamada a calificar a posteriori de inconstitucional un acuerdo entre el Senado y el Presidente de la República para un acto público en que se trataba nada menos que de integrar la representación popular de una provincia en una de las ramas del Poder Legislativo después que ese acto se ha efectuado y que el electorado de aquella provincia ha conferido su mandato? ¿Qué Ley o qué disposición de la propia Constitución le confiere autoridad suficiente para desconocer y destruír por inconstitucional ese mandato popular otorgado en conformidad a las Leyes?

Pero no es mi ánimo tratar aquí la cuestión legal de fondo, ni sería oportuno aún hacerlo.

¿Y qué decir de la forma en que se presenta este Informe de la Comisión de Legislación? Se han roto esta vez los moldes para esta clase de documentos. Más que un informe de Comisión parlamentaria, es este un alegato político en que reboza el apasionamiento con que ha sido redactado. Más todavía, ni siquiera han cuidado sus autores de emplear la cortesía en sus expresiones que es de rigor en estos documentos o en cualesquiera otros cuando se hace referencias a opiniones ajenas adversas y al contradecir esas opiniones se habla de absurdos y de teorías que no es "racional" sostener. Protesto por mi parte de tales términos cuando la Comisión a mis opiniones se refiere y declaro que no podía haberlos esperado de tan distinguidos caballeros como los señores Errázuriz, Opazo y Huneeus que con la cultura que les es propia pudieron expresar cortesmente que no eran razonables mis opiniones, pero en ningún caso calificarlas de irracionales.

J. S.

LAS INFORMACIONES SOBRE EL TRIUNFO DE VICENTINI

Una vez más nos vemos arrastrados a una polémica desagradable como que versa sobre méritos comparativos de los propios diarios que discuten.

Es bien sensible que la intemperancia y falta de serenidad de un colega esté dando al público este espectáculo risible y depresivo para la prensa nacional.

Pero es el caso que, el despecho de la inferioridad informativa resonantemente evidenciada ha impulsado al colega de la calle de Compañía a abandonar una vez más las normas de respeto que un diario que presume de serio debe a la verdad, al público y a sí propio.

Controvirtiendo desesperadamente hechos que son del dominio público, pretende atribuírse la prioridad en la divulgación de la noticia del triunfo de Luis Vicentini en el ring de Madison Square Garden. Y lanzado ya en el plano inclinado de la mistificación, llega a adjudicarse el honor de haber transmitido a los demás diarios, en alas de la voz pública, la nueva del desenlace de la pelea cuando éstos aún no concluían de describir su desarrollo.

Aunque [illegible] debiéramos estimarlo innecesario, ya que "La Nación" ha afianzado con exceso el crédito incontrastable y unánime de sus informaciones, queremos dejar nuevamente establecido que en ésta como en anteriores oportunidades la primera noticia del resultado del match de Madison Square Garden fué dada al público con gran anterioridad sobre otros diarios de la capital y particularmente sobre "El Mercurio".

Hemos publicado, y reproducimos aquí una vez más, el facsímil del cablegrama en que nuestros corresponsales que son los de la United Press en Nueva York, desde el ringside, nos comunicaron la noticia. En él puede verificarse la hora de recepción estampada por la Oficina de la "All America Cables". Un minuto después nuestro alto parlante daba al público la nueva: "Ganó Vicentini".

Aquel despacho era el primero que llegaba a Santiago con la noticia del triunfo de nuestro compatriota. Ningún diario de la capital recibió otro con anterioridad; el que lo hubiera recibido, podría fácilmente probarlo exhibiendo el original con una hora de llegada anterior a la del nuestro. ¿Por qué no lo ha hecho? ¿Por qué se limita a afirmar jactanciosamente una pretendida prioridad que ha estado muy lejos de corresponderle?

No. No es este el medio de recuperar el favor público. No es este el camino de restaurar un prestigio deteriorado visiblemente por los desaciertos de algunos años de competencia desorientada. Hasta hoy sólo existe un solo recurso, una sola vía para llegar al éxito y conquistar el primer puesto en cualquier orden de actividades: ser el mejor. A ello "La Nación" ha propendido desde su edición primera, y a ello se ceñirá invariablemente; y por eso ha sido, es y será el diario que proporcione al público las informaciones más rápidas, más amplias y más seguras.

Para corresponder en esta forma a la acogida triunfal y a la confianza y el favor constantes del público en todo el país, "La Nación" ha perfeccionado sus servicios hasta darles el máximo de eficiencia posible.

Esto significa naturalmente cuantiosos desembolsos que, como es bien sabido, no todas las empresas periodísticas están en situación de afrontar. "La Nación" ha podido hacerlo, y lo ha hecho segura de arrojar una semilla fecunda en beneficio y en simpatías públicas.

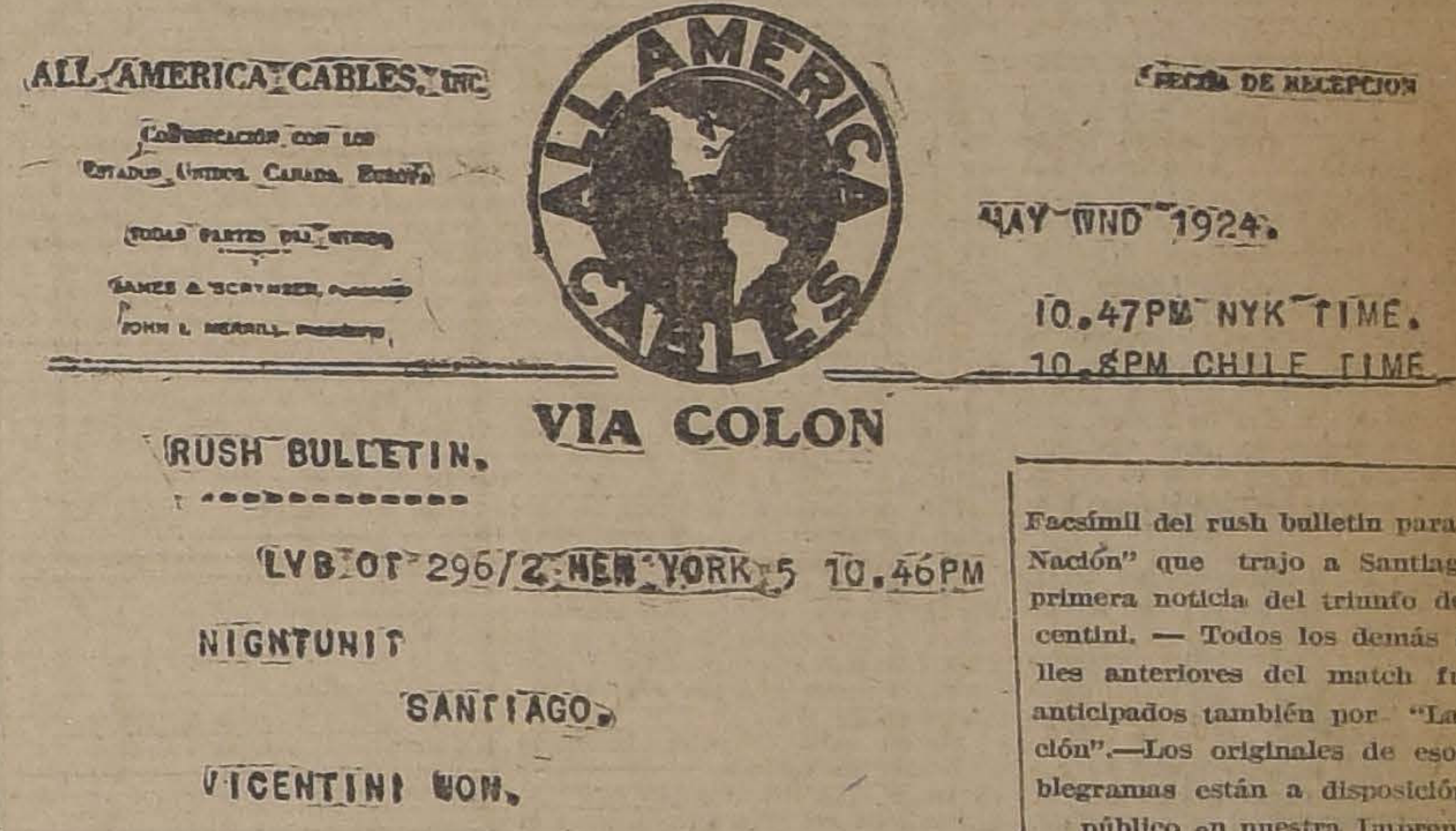

ALL AMERICA CABLES, INC.

COMUNICACIÓN CON LOS ESTADOS UNIDOS, CANADA, EUROPA

TODAS PARTES DEL MUNDO

JAMES A. SCRYMSER, FUNDADOR

JOHN L. MERRILL, PRESIDENTE

ALL AMERICA CABLES

FECHA DE RECEPCION

MAY WND 1924.

10.47PM NYK TIME.

10.8PM CHILE TIME.

VIA COLON

RUSH BULLETIN.

LVB OT 296/2 NEW YORK 5 10.46PM

NIGNTUNIT

SANTIAGO.

VICENTINI WON.

Facsímil del rush bulletin para "La Nación" que trajo a Santiago la primera noticia del triunfo de Vicentini. — Todos los demás detalles anteriores del match fueron anticipados también por "La Nación".—Los originales de esos cablegramas están a disposición del público en nuestra Imprenta

TRATAMIENTO DE LA CISTITIS

La blenorragia mal cuidada suele complicarse con la CISTITIS, que, además de un vivo dolor y deseos frecuentes de orinar, produce complicaciones muy molestas y a veces graves. Esta Cistitis en su forma común puede curarse en pocos días sin dejar señales de ella.

El medio de obtener una curación pronta y definitiva consiste en tomar la EUMICTINE, que asegura en todos los puntos del aparato urinario y por diversos procedimientos una desinfección completa en dosis de 8 a 12 cápsulas diarias.

En las principales farmacias. Exigir el nombre EUMICTINE.

Viña San Pedro
(J.G. Correa Albano)
EL MEJOR VINO

Propiedad Modelo

EN LA MEJOR SITUACION DE LA CALLE CASTRO

QUE NO PAGA NI PAGARA CONTRIBUCIONES

4,600 m2. CON 56 METROS DE FRENTE

PRODUCE $ 72,000. PRODUCIRA, $ 85,000

VENDEMOS EN $ 600,000

rebajado de $ 700,000 a raíz de una oferta trasmitida últimamente. En esta situación se ha vendido a más de $ 130 el m2. de terreno y el edificio es sólido, de un piso en perfecto estado susceptible de hacerle altos duplicando así su actual producción. La Caja Hipotecaria puede facilitar más de $ 350,000. Pago convencional.

OPORTUNIDAD UNICA.— ORDEN EXCLUSIVA

ALEJANDRO GREENE CRUZAT

..Sección Propiedades Urbanas
Oscar Greene Valverde & Jorge Guzmán Palacios

TEATINOS 86.— CASILLA 3722

TENGO

URGENTES PEDIDOS

De casas por valor de $ 200, $ 300, $ 400, $ 500 o más; de la Alameda de Las Delicias al Sur de la ciudad.

OFREZCO EN ARRIENDO

DELICIAS N.o 2728.— Altos recién refaccionados. — Casa muy confortable y cómoda.— Consta de salón, comedor, escritorio, hall, 5 dormitorios, pieza de baño, pieza de servidumbre, dependencias. Luz eléctrica y gas. **Canon: $ 500.**

COCHRANE. — Espléndida casa en bajos.— Consta de 5 dormitorios, salón, antesala, escritorio, comedor, 2 piezas de baño, 2 piezas de servidumbre, repostero, despensa, cocina, 2 patios. Gallinero. Luz eléctrica y gas. **Canon: $ 600.**

CARLOS OSSANDON B.

168 - BANDERA - 168

Horas de oficina: de 9 A. M. a 12 M. y de 2 a 5 P. M.

LICORISTAS

ESENCIA WHISKY ESCOCES
L. B. INGLESA

Se vende de ocasión 10 kilos.

CASILLA 4266

VALPARAISO

LABORATORIO CLINICO

— DEL —

Dr. Leonidas Corona T.

Delicias 868 — Teléfono 2483

Reacción Wassermann. Sección Química, Sección de Bacteriología.

Tratamiento de la bronquitis crónica.

AUTOVACUNAS

APEROS

Aradores compuestos de pecheras tiros, cabezadas, frenos y riendas

$ 60 la pareja

F. MARTIN REICH

DELICIAS 2440

Para embellecer el hogar úsense las Especialidades Decorativas

SAPOLIN

Rechácense imitaciones de calidad inferior.

Representantes para Chile:

LAFARGUE, SINNOT & Cía.

CASILLA 308. — VALPARAISO.

SAPOLIN
ESMALTE

Hernán Vigil

Establecido 1906

Agente General de Aduanas

Se encarga de Despachos de Aduana, Embarques, Reembarques, Movilizaciones, Descargas y Comisiones en General.

Tarifas especiales, con contrato.

Dirección Telegráfica: VILOP.

Correo, Casilla 1185.
Oficina, Serrano 169.
Bodega, Cochrane 530.

VALPARAISO

LA MARAVILLA DEL DIA

—¿Esta maravilla donde estoy es Ramis Clar?

—Sí señora: éste es el rendez-vous de la gente bien, después de las funciones del Municipal.

—Entonces, sírvame un chocolate a la crema, y dígale al director de la orquesta que toque el último tango de moda...

D E N U E S T R O S C O R R E S P O

HACIA LA TIERRA DE FABULAS Y LEYENDAS

por FEDERICO VERGARA VICUÑA

En viaje hacia el Oriente.— El "André Lebon" en la rada de Yokohama.— Los honores son los que menos duran.— Enderezando quilla hacia mares desconocidos.— Las bacanales de color en los atardeceres.— Disposiciones antes de partir a la caza de elefantes.— La vida está hecha de reproches y arrepentimientos.— Adiós amores, adiós amigos, adiós orquesta calenturienta...

EN ALTA MAR, Noviembre de 1923.

La salida de los grandes paquebots que van al Oriente pone nostalgia en muchas miradas. El Oriente es aún, en pleno siglo XX tierra de fábulas y leyendas. Del Oriente llegan las telas preciosas de colores raros y factura desconocida, del Oriente viene el opio que mata haciendo soñar, del Oriente desembarca la belleza exótica de alguna princesa hindou, la finura de boca de la musmé inmortalizada por Utamaro, el boato espléndido de algún makrajah del Sarawack cuyo antecesor naufragara en barco inglés contra la costa de Borneo y al mando de las tribus malayas que adiestrara en el arte de la guerra, conquistó un reino, formó una corte y descubrió ríos de diamantes.

Del Oriente también llega el eco doloroso de tanta tragedia de la naturaleza que se venga de la esclavitud que le impone el Occidente, desahogando sus furias en los mares de la China, sacudiendo su corteza de granito como protesta a esa humanidad que la aguijonea con los pinchazos de los buscadores de petróleo, con la barreta del carbonero que le hace cosquillas en el fondo del mar, eligiendo como sitio de venganza al pueblo que más devoto culto le rinde; el Japón.

Fresco está en la memoria el recuerdo del terremoto. Y mucho más esta tarde en el muelle de Marsella, frente al más orgulloso paquebot del Extremo Oriente que en plena catástrofe tendió la mano de la generosidad latina en el puerto de Yokohama, haciéndose merecedor a que su nombre de André Lebon se trocase en Le Bon André.

Allí está el André Lebon, con sus máquinas en tensión, las chimeneas ayudando al crepúsculo a asesinar la última luminosidad solar, listo para volver a tomar esa ruta que acaba de hacer, trayendo parte de la gran tragedia en sus cascos que lamió el fuego, en el cerebro torturado por tanto horror de sus tripulantes, en la viuda del Cónsul de Francia, que vino haciendo dolorosa escolta en este viaje de regreso a un cuerpo triturado.

Esta vez, su partida es un acontecimiento que París comenta despidiéndolo con un pensamiento benévolo.

La opinión pública siguió su ruta de regreso como antiguamente, cuando se esperaba la vuelta del vencedor, escudriñando el horizonte desde el torreón almenado para salir a su encuentro y coronarlo. Fué una entrada triunfal la que hizo una mañana al puerto de Marsella.

Los barcos saludaron con sus sirenas y los pabellones de todo el mundo hicieron piruetas de alborozo en la brisa matutina. La ciudad entera corrió a [illegible] de cerca estos hombres que habían tenido un mes atrás la visión de una ciudad que se desmorona en segundos, del fuego que reemplaza al sol en la noche y habían oído ese concierto infinitamente trágico del dolor humano clamando piedad.

El Comandante Coussin, fué el héroe del día. Los diarios de París publicaron retratos suyos y del André Lebon que el público miraba con cariñosa simpatía. Y en el Palacio de la Legión de Honor hubo aquel día más trajines que de costumbre. Se trataba de condecorar a los bravos marinos y había que hacer una selección de la bravura. Todos cumplieron su deber en los días aciagos de Yokohama. Pero las palmas del honor no pueden prodigarse por el simple deber cumplido sin que existe ese otro factor que gestó y dió vida a la acción: la mentalidad heroica.

Días después el ministerio acordaba la roseta de oficial al comandante Coussin y al Ingeniero Jefe.

Pero todo en la vida tiene su fin, comenzando por los honores que en general son los que menos duran. Pasó la efervescencia cariñosa de la llegada, pasaron los días de escala en tierra francesa y el momento vino este 16 de Noviembre de 1923 de decir adiós en un sonoro ronquido de la sirena a la patria, a los afectos que estacionarios, fijos como un farellón de la costa quedan esperando el regreso como este puerto de Marsella que comienza a perderse en la sombra del crepúsculo.

Hay algo de triste en las partidas al atardecer. Sobre todo cuando la ruta por recorrer se cuenta por largas semanas, atravesando mares y atardeceres que son bacanales de color, cruzando a la distancia veleros levantinos que brillan al sol como un rubí gigantesco que hubiese prendido fuego.

En el muelle, alumbrado tenuemente se confunde un gentío que agita pañuelos, va y viene buscando con ojos angustiados otros ojos que arriba en el puente se han perdido en la apretura de los adioses.

Una orquesta ambulante de violines compuesta de un hombre y unas muchachas con el físico maltrecho y unas caras muy tristes invaden la atmósfera, entre la tierra y el puente alto con melodías que salen apenadas del arco también maltrecho por los barquinazos de la vida.

Yo no sé si es que todo lo anémico, lo enfermizo de pobreza tiene más sensibilidad que lo normal, de melodía fuerte, pero el caso es que esta orquesta, semiborrada en la penumbra del muelle tiene una enorme poesía.

Es un "chant de depart" tan verdadero que pone congojas en los corazones. Esas muchachitas que parecen viejas, con la mirada cansada y los brazos flacos, le dicen al viajero de las Indias, de la selva Anamita un adiós que hace pensar. Sí, tal vez para la próxima partida habrá en el muelle otra orquesta, con otras chicas que también tendrán caras apenadas. O tal vez a la próxima llegada estará la misma orquesta, pero faltará el viajero que escuchó compadecido, mirando las piernas flacas y los ojos tristes ese "chant de depart", que sube como un revolteo de ilusiones muertas.

Qué distinto son esos otros "chants de departs" de clarines y fanfarras con que se despide a los soldados. Esa música sonora debe dar fe a los más débiles, debe poner optimismo en el cerebro y aunque se vaya a la guerra y se deje novia, debe saturar el ambiente de una robusta confianza.

En estos momentos cuando veo Saigon en las etiquetas de mis armas no sé cuál preferiría: si la música de cuerdas que sube de la penumbra o un acorde de clarines entusiastas. Vale más lo primero. Sobre todo cuando se tiene al frente dos grandes amigos, un par de ojos de mujer y una copa de champagne.

La campanilla ha pasado una última vez separando manos que se aprietan y cabezas que se enlazan.

En el muelle la orquesta sigue llorando. En el puente comienza la confusión del último momento, los afanes por dejar primero la estrechura del pasillo y sentirse en tierra firme.

Reconozco a mi lado la silueta de A. C.—mi mejor amigo, alto como el más apuesto oficial del Grenadier Guards, que los compromisos de una vida mundana agitada, de unos caballos de polo y una villa en la Cote d'Azur, sujetaron de partir.

Tenemos promesa de acompañarnos para fines de 1924 en la gran caza de Kenia Territory, British East Africa. Y para hacerlo efectivo le pido en estos momentos que tome mi pintura del Greco dejada en París y apenas conozca mi regreso de la selva de la Indo-China busque un mercado para reducir la genialidad del Gran Greco en contantes y sonantes libras inglesas que serán a su vez pólvora y elefantes. Si no vuelvo, el mismo A. se encargará de enviarlo al Museo de Bellas Artes de Santiago.

Tengo también cerca de mí una cabecita de París, con unos ojos muy grandes que me penetran como un reproche, el reproche de la partida, hasta el fondo de la conciencia. La vida está hecha así: de reproches y arrepentimientos.

Hay en el mundo latitudes, mares de plomo y climas fatales donde el hombre que se aventure debe ir solo, fiándose en la buena estrella que guió a los Reyes Magos a través del desierto.

Media humanidad burguesa no lo comprende. No comprenderá tampoco esto de salir a lo desconocido por idiosincrasia aventurera, cuando existe el buen vivir de los Campos Elíseos y la buena cocina de Ciro's.

Pero hoy, en la mirada de esos dos ojos luminosos que me reprochan algo, leo el p[illegible] sí, ahora me comprenden. Es en el fondo lindo esto de partir lejos, a un mes de océano y muchos días de selva asiática.

Aunque se lleve la dulce zozobra de la imagen de la madre, blanca la cabellera, blanco también el nombre, con la tez fresca y la belleza más pura en el semblante que espera por cuarta vez, el regreso sentada junto al fuego invernal, la mente vagando al unísono con el barco lejano.

El "André Lebon" ha lanzado el último bramido ronco y la primera lágrima asomó y se escondió avergonzada. Adiós amores, adiós amigos, adiós orquesta calenturienta que le pones veneno de nostalgia a los corazones viajeros.

Esta vez sí que estamos andando y las sirenas que suenan son de la bahía entera que nos dice adiós.

Cuando subo a cubierta siento el cerebro pesado como si también tuviese ganas de llorar.

Pero respiro el mar, miro las estrellas, las mismas que alumbran allá en la "brousse" anamita, los idilios de la selva y las fierezas del tigre y siento la satisfacción inmensa del que va a realizar un gran deseo de muchos años.

Y esta satisfacción se complementa cuando prendemos el primer cigarrillo frente a frente con mi compañero de cacería que viene de dejar el volante de los circuitos de Indianópolis y el Grand Prix de Monsa para empuñar el rifle frente a la antílope, prehistóricamente contrario automóvil: el elefante.

Alberto Larreta Quintana del viaje tres días antes. Y lo teníais como genuino repre tante de una taza entus vibra con savia joven por noble, haciendo lo que en rra, la Argentina, llamarían gauchada, embarcándose horas con sus preparativos niales terminados.

El "André Lebon" ya recorre el camino y comienza a apu con ansias de volver a saludar amigos, los peñones del Mar y los vendavales de fuego Océano Indico.

Atrás, Marsella, se esfuma mil ojillos titilantes.

F. V. V.

EL MONUMENTO A DEBUSSY

por MARCELLE AUCLAIR

El Salón de Otoño.— Una obra perfecta: el monumento a Debussy.— Agua, flores, y, entre gra des árboles, piedras blancas.— Sencillez.— Armonía.

PARIS, Febrero 15 de 1924.

El Salón de Otoño: veinte salas llenas de muebles, cuadros, esculturas. Para quien no mira las obras con la bobalicona admiración del snob, ni con la porfiada incomprensión del que envuelve todo el arte moderno en el mismo olímpico desdén, visitar una exposición de arte, especialmente en nuestro período de evolución, es imponerse una violenta gimnasia cerebral.

Hay que identificarse con la sensibilidad, el espíritu, el carácter, de cada artista creador; y comprender.

Después, recuperando la propia personalidad, juzgar desde nuestro punto de vista.

Y, al fin, ponernos en el lugar del señor que pasa, el cual suponemos persona de buen gusto, sin especial cultura artística; y, considerando la obra fuera del tiempo, del ambiente, de las escuelas, contemplar si esta obra es capaz de dar una sencilla y eterna sensación de belleza.

Esto no va sin ásperas controversias entre nuestros múltiples "yo". Y mientras más vamos, en medio de la inmensa producción, más deseamos encontrarnos frente a una obra que nos llene el espíritu de armonía.

Aguas, plantas, líneas serenas.... Nos detenemos. Es el monumento a Claude Debussy, obra de los escultores Joel y Jan Martel, y del arquitecto Jean Burkhalter.

Inmediatamente, sentimos que la belleza total que buscábamos, de sala en sala, está aquí.

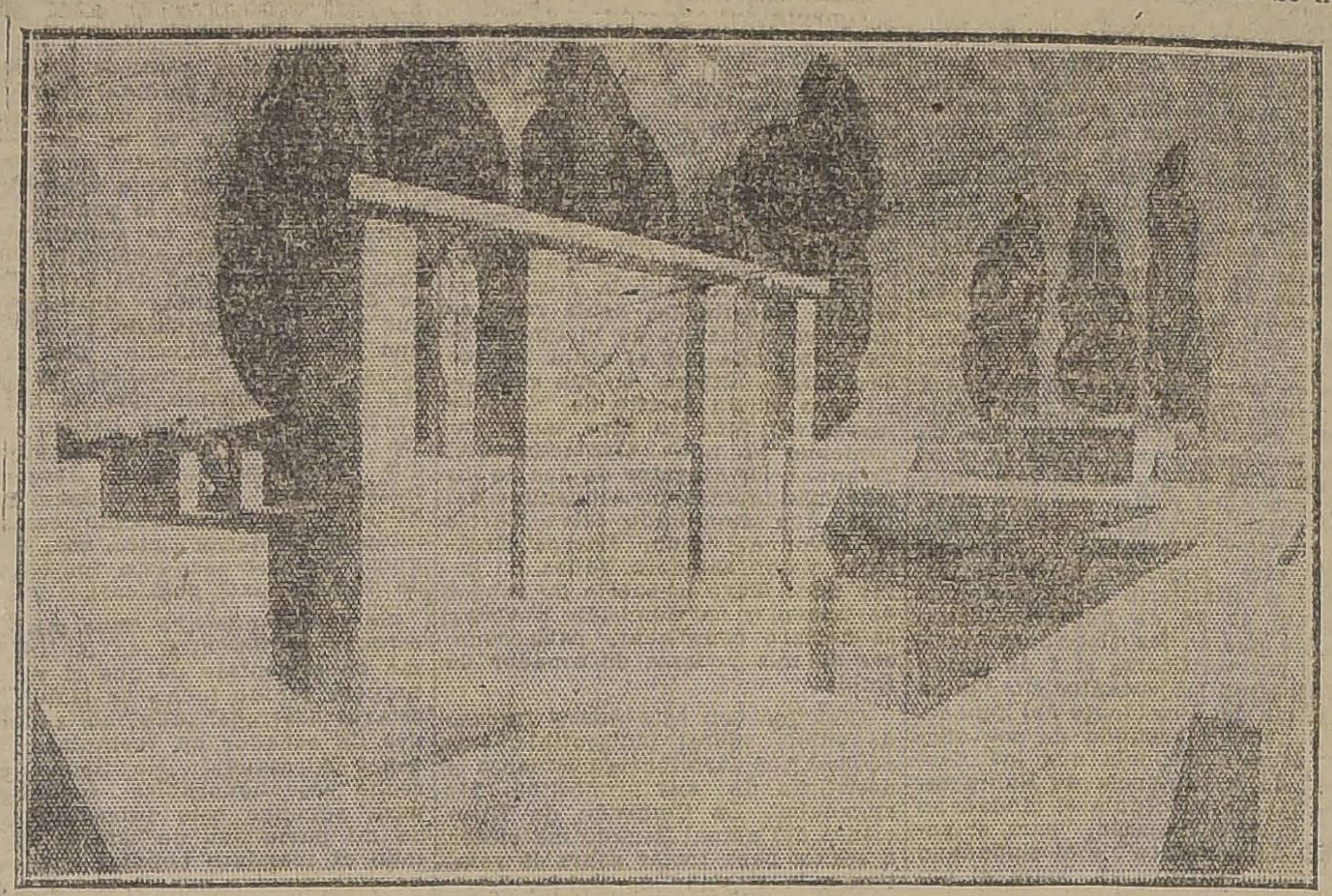

MONUMENTO A CLAUDIO DEBUSSY, DEBIDO AL ARQUITECTO JEAN BURKHALTER

La imaginación da vida a la "maquette", la agranda, la transporta a su verdadera atmósfera, un hermoso parque francés trazado con ciencia de las bellas perspectivas, y todo lleno del murmullo de hojas y fuentes. Se llega frente al monumento por un amplio camino, en cuyas orillas el césped, las flores, ponen una nota fresca y multicolor. Algunas gradas: se baja hasta un vasto espacio enlozado que rodea un espejo de aguas. Sobre zócalo que define la línea exterior de esta plataforma, dos bajo-relieves recuerdan las dos principales obras de Debussy: "Le prélude a l'aprés-midi d'un faune"; "Le martyre de Saint Sébastien".

El agua de la fuente baña la base del monumento, suerte de pórtico en el cual se inscriben un bajo relieve central y dos estatuas; por su composición, los ritmos de su volumen y la inclinación sus curvas, dichas esculturas can plásticamente los ritmos y líneas sonoras de la música Maestro. Son hermosísimas las tatuas: es admirable el bajo-re ve, con su movimiento en la parte inferior, impetuoso arriba, fuera de la expresión ma de los rostros, que tradu la elevación apasionada del

La sencillez, la pureza de líneas arquitectónicas que de marco a las escultura da al gran constructor musical fué Debussy.

Una simple inscripción: "A Cl de Debussy, musicien français" tá grabada entre dos fuentes las cuales mana.. suavemente cintas de agua que le dan a la guna, al caer, vida cantan "frissonnante".

El extremecimiento de las la blancura de la piedra, la cura de árboles y flores, para llamar el recuerdo del de Pelléas.

Nada, en este monumento giere la tristeza. No es un nage póstumo a un gran mú Es una obra de arte evocadora otra obra de arte, de la mú eternamente viva de Claude bussy, "musicien français".

Delicado y fuerte concepto

Haré notar, pasando, que concebir obras semejantes, es cían escultores, arquitectos, cultiven todas las artes, y traducir con piedra y formas ciones musicales. Dicho, así ce muy fácil... Pero ¡qué pr giosa flexibilidad espiritual, voluntad de trabajo puesta al vicio del arte, significa un to tan vasto de la belleza!...

En fin. Hablaremos otra de la mentalidad de los moder artistas franceses! Sólo he do, hoy, darles a los admira del gran músico esta buena cia: Debussy, de los músicos contemporáneos el más original. De bussy, quien a las cuerdas de bronce y oro que contaba la mú sica, añadió una cuerda nueva, de plata fina, tan viva, tan expr mente emotiva, tan pura y clara, que semeja más bien hebra de lluvia que fuera Debussy creador infinitamente co, tendrá un monumento de su gloria y de su incompa armonía.

M. A.

BAJO RELIEVE CENTRAL DEL MONUMENTO A DEBUSSY, QUE SERA ERIGIDO EN LA FORIT DE SAINT GERMAIN

EN TODO HOGAR DEBE EXISTIR

Un juego ingenioso, el que puede conseguir, previo pago de sesenta centavos, uno de los publicados por "La Nación" los días Domingos.

¡PIRIHUINES!

El único remedio infalible contra ellos, comprobado en el Instituto Biológico de la Sociedad Nacional de Agricultura, es:

DISTOL

¡Pida folleto explicativo!

En venta donde el único Agente:

JULIO KAULEN

CIENFUEGOS 166

y donde:

LUIS SCHMIDT HERMAN,

San Antonio 457

UVA

Se abre una viña, se vende por mayor. Ñuñoa, Tobalaba, almacén final carro N.o 3.

Bioglandina

A las personas para quienes el Aceite de Bacalao produce náuseas e irrita el estómago y en general, para sustituir este producto, nada más indicado que la BIOGLANDINA.

La BIOGLANDINA contiene los principios activos del Aceite de Bacalao combinados con Hipofosfitos de Cal y Sodio. De gusto exquisito y asimilación perfecta, no produce ningún transtorno en el estómago y sus propiedades tónicas son muy superiores a las del Aceite.

Es valioso en las consunciones, debilidad general, pérdida de peso, neurastenia, raquitismo. Abrevia las convalescencias. Es el tónico más indicado para la época de Invierno.

PEDIRLO EN LAS BUENAS FARMACIAS

LABORATORIO PASTEUR

LA CONVENIENCIA DEL PAIS Y LA SUYA PROPIA

RECLAMAN

QUE SECUNDE LA CONSOLIDACION DE LA

Compañía de Teléfonos y Servicios Eléctricos

CAPITAL... $ 30.000,000 m/c.

Dividido en 600,000 Acciones de $ 50.00

pagaderas en 4 cuotas de $ 12.50 c/u.

Oficinas de la Compañía:

ESTADO No. 91. Of. 7, 8 y 9 :: CASILLA 115 D. Santiago

¡INSOMNIO!

PROCURESE UN FRASCO DEL MEJOR SEDANTE, EL

VALEROBROMYL

TOME UNA DOSIS Y DUERMA TRANQUILO

PEDIRLO EN LAS BUENAS BOTICAS.

LABORATORIO PASTEUR

SALES EN EL EXTERIOR

EL ARTE DE HACER CRONICAS EN PARIS

por ERNESTO TORREALBA CONTRERAS

Un joven maulino en la ciudad luz.— La novia con bellas letras que sueña a orillas del Tutubén.—La conquista del Parnaso.— Los nueve puntos del perfecto cronista.— El cronista debe ser un tío.— El peligro de la fijación.— La crónica en París.— El caso de Clement Vautel.— Condénsese, estrújese y almuerce.

PA[illegible] 4.

Un joven guapo, que en llegando al boulevard se compró una bufanda roja como la del señor de Fouquiere, vino hacia mí y me confió su tragedia. Viene a París desde más al sur del Maule. Allá dejó una novia rica, linda, prima y amante de las bellas letras. La dejó alanguidecida y un tanto llorosa, soñando a las orillas del Tutubén mientras él partía, cruzado del arte y del amor, a hacerse un escritor famoso en los boulevares de la Ville Lumiere. Ella misma le exigió el sacrificio: su afición desordenada por el arte le pide un marido escritor. "Sobre todo, le recomendó ella, haste amigo de Pierre Benoit y de Marcel Prevost! ¡Si te retrataras con alguno de ellos!..." Hubo una promesa muda y absoluta. El está dispuesto a todo. Sus antecedentes en el mundo de las letras se pierden en la noche de su niñez. Ya en cuarto año de humanidades el profesor dió una vez un título general de composición: "Lo que yo más amo". Trabajó a conciencia y remató en un lema heroico: "Por mi madre y por mi patria". La originalidad, el estilo, la ortografía, le valieron un 5, la felicitación del profesor, la envidia de los compañeros, la admiración de todas sus primas y el orgullo de la mamá. Después, allá en el pueblo, no dejó niña sin acróstico... Mas tarde colaboró en el "Zig-Zag" y dió una conferencia en el Club de Señoras.

Me comunica que empezará por la crónica, género que le parece el más propicio para su estreno en París. Ha subido hasta mi quinto piso de la Avenue Gobelins para pedirme opinión, consejo y pauta. Me dice: "su consejo autorizado". (Mis posaderas se dilatan sobre el mimbre: pienso que yo debo tener por ahí la vanidad artística). Le doy, pues, el consejo como un beso en el brazo de la novia: cortado en nueve pedacitos.

a) Cuando usted se ponga a escribir una crónica, olvide todas las que haya leído. La crónica es un género lírico por excelencia. Es usted y la cosa que se siente. Siempre usted. Un matematizante diría: Usted en función de la cosa.

b) No pretenda escribir todo lo que ha visto en el día o todo lo que ha hecho, ni describir todas las piezas de un museo. Eso sería enumerar glosando. Las enumeraciones son para las oficinas de estadística, para los historiadores y los martilleros de hacienda. La glosa es para los gramáticos y los comentaristas. Tipos en general asquerosos: viven como los perros chupando un hueso ajeno. (No conozco más que una escepción: mi querido maestro el doctor Lenz cuyo espíritu ancho, sutil, irónico, me hizo de la difunta doña Gramática una dama linda y llena de corazón).

c) Nada de plan. Si usted pretende empezar por "y" y terminar por "x", caerá en la acuarela. Comience con la primera impresión que bajo hasta la punta de su pluma y ponga punto final cuando suene la campanilla para almorzar. Recuerde que el almuerzo es el carbón de sus ideas.

d) El tema de sus crónicas debe ser de acuerdo con usted. No trate de croniquear los asuntos croniqueables: son las cocottes del oficio, las reliquias santas que todo el mundo besó, buenas para el Baedecker a uso del perfecto turista. Elija, se impondrán solitos a su imaginación, los asuntos hacia los cuales sienta amor. Puede ser odio, envidia, ridículo, pena, alegría, dulzura: este extraño amor de las cosas que van pasando se llama sensación. Considere que la obra enamorada es naturalmente la grande: lleva el alma de un amante. Para esto necesita usted tener un alma, digo mejor, una parte de usted mismo que tenga la virtud de extenderse sobre las cosas y penetrarlas, sentirlas, vivirlas, gozarlas y sufrirlas. Usted debe vivir maravillado: estar siempre fresco, tierno, niño; así mirará en cada minuto a las cosas como si nunca las hubiera visto. Y un día verá que las perillas de su catre tienen secretos inauditos. Su impresión será en cada minuto honda e inolvidable: recuerde que los millares de besos que ha recibido de mujer no han borrado el sabor del primero y que los primeros pantalones largos partieron su vida en dos tajadas.

e) De dónde se infiere que el viajar no es necesario para hacer crónicas. Usted puede escribirlas magníficas sin menearse de su sillón: Un hombre de imaginación escribió los "Viajes alrededor de mi cuarto". Sin duda que el exquisito sensacionarse del ir pasando es un formidable opio, un provocador continuado e incansable de imágenes: pero la imagen aprovechable es la que viene vestida en la frase. Y este es un trabajo aparte, que se ejecuta en el reposo, en la hora de la digestión mental. En ese beatífico estado se gesta la obra, la imagen se hace verbo de arte y el color que la retina aprisionó encuentra su adjetivo preciso, el único; y notamos que entran en la conciencia mil episodios que en el minuto de la sensación habían quedado en el umbral oscuro, cosas que pasaron como espectros informes y mudos, se ponen a sonreírnos secretos inéditos. A veces nos obseden con un número exagerado. Para la imaginación fresca e inexperta en el arte de vertirse en frases, el viaje se convierte en obstáculo para la producción: hay una pletora enloquecedora, un exceso reacio al orden. En cambio, sobre la tranquilidad de sus nalgas y en una mesurada fiebre de su cerebro, su cómoda, su mesa, su tintero, el grito de un vendedor de guatitas en la calle, pueden ser motivos enormes y de fácil ordenación para tejer cinco carrillas de linduras... Además usted debe tener el mundo dentro de su cráneo; los colores, las ciudades, los ríos, las montañas y las gentes de la tierra, son muebles y habitantes de su imaginación: Usted, el gran titiritero, debe menearlos. Menear dar vida, crear. A estas funciones de titiritero mayor las religiones y las cosmogonías populares les han atribuido calidades divinas. No crea jota: son lo mismo que el sonarse, el digerir o el amar... Y si usted pretende hacerlo en hermosura, todo consiste en que usted capte en la punta de su pluma el arte de asociar lo que nadie había asociado y disociar lo que hasta el momento todo el mundo había juntado: hay un sustantivo que nunca se ha casado con cierto adjetivo. Y es un matrimonio escrito por Dios. Haga usted ese casamiento. Lo único que necesita es ser un artista: tener un "creadero". Tal como para digerir un chuleta le es menester un estómago.

f) No se fije en una manera determinada. No sea nunca el cronista espiritual, ni el cronista sentimental, ni el erudito, ni el crítico sutil... Digo, no lo sea siempre: sea todos los cronistas, al azar de su humor. Su humor debe ser caprichoso caballero... Si en la mañana le ha dolido una muela o ha amanecido indigesto, deje que su crónica sea biliosa. Si ha pasado algún par de horas con una camisa de seda violeta, permita que sus líneas huelan a camisa color de violetas. Si en la calle lanzó una carcajada, o tuvo una sonrisa peor que una carcajada, ante una gravedad de paso, eche todo su buen humor sobre el papel. Pero no se fije: adquiriría un compromiso con su público que terminaría por matirizarlo! Mire usted a ese pobre hombre que en "Le Journal" de París hace el párrafo "Mon film", la crónica humorística del día. Es el hombre de más esprit en París. (Hay por aquí incontables señores que son "el hombre de más esprit de París"). Así lo dice el candor parisino. Y no: este pobre Clement Vautel es San Lorenzo en parrillas. Está obligado a tener esprit todos los días a las seis de la tarde. El director, las prensas, los amigos, los enemigos, el público, se lo exigen. Si un día le duelen las tripas a las seis, a pesar de los tortijones debe tener esprit. A las cinco y media sorprendió a su esposa morganática en estado de flagrante infidelidad; pues a las seis debe tener chiste... Pero no lo tiene, no siempre: cinco sobre diez evacua una majadería. ¡Y qué cosa más horrible y deshonesta que no tener algo que todo el mundo le supone! Un banquero que detiene sus pagos se destapa el cráneo. El señor Clement Vautel no hace lo propio porque confía en el candor del público. El sabe que siendo "un hombre de esprit" le basta escupir por el colmillo y su auditorio sonreirá graciosamente por la cantidad de ingenio adherida al escupitajo. Eso ayuda mucho. Pero hay quienes ven que la saliva es saliva...

g) La crónica debe ser corta. Por tres consideraciones: Así lo es todo género lírico: un momento del ánimo que se expresa en palabras ensartadas docta y lindamente. Porque el diario o revista en que usted, escribe le proporcionan espacio limitado. Porque el público que leerá su crónica es un señor ocupado. La vida moderna no tolera larguras de ningún orden: el vivir se ha intensificado de tal guisa que el hombre no puede permitirse la opulencia de una novela a la vieja usanza. Mariano Latorre, que es un picaronazo, escribió "Zurzulita" para que nunca fuera leída; a Víctor Hugo lo leen hoy los atrasados mentales y algunos colegiales en vacaciones. Los minutos están contados: se tiene una hora al día para sensibilizarse artísticamente. Confeccione usted la hostia para esa rápida comunión con la belleza. Condénsese, apriétese, estrújese: la mayor suma posible de emoción, de idea, de sugestión, en el menor espacio. No entienda el mayor "número" de emociones, ideas, sugestiones; no: le bastará una: mire a su calidad de hilvanación, su poder provocante de ensueños y asociaciones exquisitas.

h) Su estilo debe ser el suyo. No trate de adquirir, el estilo grandilocuente, ni el fino y perfumado, ni el ligero y retozón, ni el cortado y nervioso, ni el mesurado e impecable, ni el chuscón y picaresco. Hágase el suyo propio. Ese que lleve una marca de fábrica que diga inconfundiblemente con su nombre es el mejor. Sobre todo no trate de confeccionarse un estilo "a priori"; déjese ir, póngase usted mismo enterito, su manera "inocente" de sentir y expresar lo sentido. Ejército su doctísima inocencia. Entonces, conocerá la amorosa lucha con el adjetivo y el verbo. En ella sea valiente: no se asuste del brillo fiero que hay en las pupilas de ciertos adjetivos ni del chillido destemplado en el rodar de cierto verbo. Aprenda a colocarlos en su propio asiento—hay uno para cada uno—y el fiero mirar engastará formidablemente con el aullido. Si usted es un domador comprenderá al fin que son animalillos inofensivos y encantadores. Si usted es un artista encontrará dulcemente su manera. Si usted no lo es, no la hallará jamás: don Perengano Cualquiera comerá, pensará, hará niñitos y agonizará como don Perengano Cualquiera. Don Perengano Cualquiera es un esquema, un diagrama del corte horizontal de una flor: no posee más que los datos de la regla: carece del detalle y las contingencias que hacen "la flor que yo llevo en el ojal".

i) Usted debe poseer un fiel que le indique si su artículo es bueno o malo. No se fíe del director de su diario o de su revista: está demasiado ocupado para dedicarse a justipreciarlo; él publicará su artículo siempre que usted tenga la ortografía de un alumno de tercer año de humanidades, que su adjetivación sea honesta y que sus ideas sean las de un cumplido hijo de familia. No. Lea su crónica a un sobrino de doce años que no sea demasiado estúpido: es la prueba del agua fresca. El perfecto cronista debe tener sobrinos, digo, debe ser un tío. Tío significa un título de permanente soltería. El cronista casado es un absurdo; me refiero al buen esposo ensalzado por la Biblia y por las madres de hijas casaderas: el consorte uncido a la pretina. Ella, su esposa, no lo dejaría mentir por impertinencia femenina, ni decir la verdad por hipocresía femenina. Y usted debe ser un hombre libre: mentir cuando la mentira sea hermosa, decir la verdad cuando la verdad sea idem. Siempre cuide de éso y nada más que de éso: la hermosura. Y bien, si su sobrino ríe cuando usted ridiculizó, refocílese. Si puso un pincelazo de luz usted ve pasar por las pupilas infantiles el ensueño de las cosas lejanas y maravillosas, crea en usted mismo. Si su sobrino se aburre, dedíquese a la contabilidad: el contarle los dineros al prójimo debe ser una entretención sabrosa.

E. T.

EN TORNO A LA FARANDULA

por LUIS MARIA ALVAREZ

Una obra teatral argentina de mérito.— El tirano Rosas de actualidad.— El tirano ha dado al menos margen para una hermosa pieza teatral.— Con ella conquista el erudito Paul Groussac un gran triunfo.— De lo que trata "La divisa punzo".— Una época de la historia argentina en las tablas.— Y de todo un poco...

BUENOS AIRES, Abril 20 de 1924.

La obra de la temporada de teatro nacional en 1923 ha sido "La divisa punzó", por el erudito escritor Paul Groussac. El teatro nacional recibe de cuando en cuando el valioso aporte de plumas prestigiosas. En 1923, con la incorporacion de un literato de primera fila, se marca un jalón honroso en la dramaturgia argentina. ¡Hacía tanto tiempo que nuestro teatro, nuestro teatro en formación, lo esperaba! Y es Paul Groussac, espíritu investigador, de singular imaginación creadora; es Paul Groussac, el escritor galo aclimatado en Buenos Aires, quien intenta, con su sencilla y notable pieza dramática, una oportuna cruzada: la difícil cruzada de levantar el nivel artístico de la producción teatral argentina.

Sólo "La divisa punzó", drama histórico en cuatro actos, estrenado en el teatro Odeón el 6 de Julio de 1923, y dos o tres comedias honestas, merecen recordación al aludirse a la cosecha teatral de 1923 en Buenos Aires. Que "La divisa punzó" no es de las obras condenadas al olvido, al éxito momentáneo, lo prueba su celebrada reposición, ayer nada más, en el escenario del Odeón. Hoy prosiguen las felices representaciones de esta pieza. Ha vuelto el arte de Camila Quiroga a dar vida, color y emoción a la bondadosa y resignada Manuelita Rosas, la bien llamada "angel protector" de la tiranía. Otra vez esa época oscura, agitada en mil convulsiones trágicas, inspira a un escritor.

En la novela, Mármol creó con su "Amalia" la obra significativa del desgobierno del tirano Juan Manuel de Rosas. En el teatro el hoy reivindicado escritor sanjuanino Pedro Echagüe, mostró con "Rosas" el escenario reducido donde moviéronse, allá por 1851, los extraños "títeres",— para emplear el calificativo— de Capdevila, que rodeaban al déspota. Historiadores de todas las generaciones escribieron, escriben y escribirán acerca de la tiranía. No hay una época en la historia argentina más fecunda en romances y en crímenes, en aventuras fantásticas, que seduzja tanto a los escritores, como la marcada por el advenimiento de Juan Manuel de Rosas al poder y su derrota, célebre, en Caseros; de 1835 a 1852.

Paul Groussac "ha visto" la tiranía rosística en una faceta histórica, (año 1839), el episodio de la conspiración de Maza, como episodio central, y en su faceta sentimental, los amores de Manuelita con Jaime Thompson. Su Juan Manuel es el hombre déspota, obsoluto, de instintos salvajes, Pero es, también, el padre cariñoso, el padre olvidado de intento por no pocos historiadores. Su única, su grande y noble pasión era el cariño acariciador de su hija. Manuelita era en el hogar del tirano, el alma buena que ilumina los trágicos y negros días del despotismo. Era "la poesía de la dictadura"... Fué ídolo siempre envuelto en espesa nube de incienso y de tabaco federal. Heredó de su madre la bondad y la dulzura. De Rosas sólo tenía, dicen algunos biógrafos, y lo corroboran las fotografías de entonces, la belleza física... Manuelita, en "La divisa punzó", se ha enamorado. Es su apuesto caballero el joven Thompson. El romance empieza a perfilarse en escenas bellamente dialogadas. Es curioso el contraste de los pasajes amorosos y los otros, de intriga, de dolor y de exasperación. Unos son pedazos de vida amorosa y tierna, de vida de novios; los otros son narradores del complot de Maza. Las cálidas palabras del novio de Manuelita son ahogadas por las gritas de los mazorqueros nocturnos, mezcla de sereno y verdugo". ¡Viva la Santa Federación, mueran los salvajes unitarios! ¡Las doce han dado y sereno!..." ¡Qué tiempos aquellos! Buenos Aires, todo entero se mostraba en una sola mancha escarlata. El rojo era el color obligatorio, el color federal.

Sabe el tirano cuánto amor despertó Thompson en la sin par Manuelita. Pero no consentirá su boda si Thompson no se adhiere a la causa federal. Dolorido como nunca lo estuvo el sanguinario, el despiadado, convence a doña María Josefa, tía de Manuelita, que no le abandone el cariño perenne de su hijita. Sin su calor afectivo, el poderoso, el "Ilustre restaurador de las leyes", nada será. Hija antes que novia, Manuelita ahoga su pasión y ve alejarse, dolorida, la dorada idea del casamiento, Thompson se irá lejos. Ella quedará a la vera de su "tatita". Y así, el tirano, como vencía a sus enemigos con la fuerza, vence a su hija con su astucia de padre amantísimo. ¡Qué hombre ladino!...

No se escriben en Buenos Aires obras como "La divisa punzó". No se escriben obras en castellano claro, sencillo, suelto. No son comunes las obras honestas... El éxito de Paul Groussac ha sido, en consecuencia, merecidísimo. Un triunfo de obra y un triunfo de intérprete. ¡Notable doble triunfo! Nuestra Camila Quiroga creó, ya lo hemos dicho, una admirable Manuelita. Presentó, lo ha reconocido el autor, una "fina y encantadora silueta del hada buena de Palermo". Pocas veces la crítica coincidió como en esta para tributar el oportunísimo homenaje de su elogio a la actriz. Camila Quiroga es, no hay que dudarlo, la verdadera, la única, primera actriz argentina. Su Manuelita de "La divisa punzó" la eleva a la envidiable altura de lo sublime en arte dramático. Cuando estas líneas se publiquen en Chile, la artista argentina habrá estrenado una comedia de autor chileno: "El castigo de amar", por Armando Moock. Ella tiene fe segura en la nueva producción del autor de "La Serpiente". El cronista aludirá a obra e intérprete en una próxima crónica.

—

Hablemos un poco de teatro extranjero. Lo mismo que en 1923, nos visitan eminencias de la escena mundial. El inspirado autor de "Maruxa", el simpático maestro Amadeo Vives, cumple en el teatro Victoria la temporada más artística y más productiva de cuantas, extranjeras, se realizan actualmente en la capital argentina. Trágico eminente, recordado con cariño y admiración en su ausencia, Enrique Borrás ocupa, con un conjunto homogéneo, el escenario del teatro Avenida. Otro intérprete de gloriosa página en la historia del teatro hispano, Ricardo Calvo, muestra asimismo su arte. Calvo y sus huestes actúan en el Cervantes. Y, doloroso es confesarlo, trabajan en familia.... No ha interesado el repertorio clásico del célebre comediante, ni han agradado los cómicos acompañantes. Si el público es justo en cuanto a actores y actrices de Calvo, es irreverente y hasta descortés con el inteligente actor y con su repertorio. Entre "En el seno de la muerte" y "Las corsarias", opta por la segunda...

Haremos muy pronto reseña especial de cada uno de estos embajadores del arte español en la Argentina.

—

Una buena bailarina actúa en el teatro Empire. Quizá parezca extraño al lector teatralero el concepto "buena bailarina". ¡Son tan pocas las, por lo menos, discretas discípulas de Terpsícora exhibidas en los tablados del género ínfimo. Sí, lector. La bailarina del Empire es una buena, una verdadera bailarina. Su nombradía la precedió en revistas y diarios de España y de Francia. La conocéis, seguramente. Es Isabelita Ruiz.

—

El baile clásico español, poco cotizado en Buenos Aires desde la ausencia de la notable Antonia Mercé, la Argentina, cayó en justo olvido al retirarse de la escena la gitana Pastora Imperio y la andaluza Esperanza Alonso, La Maravilla. Tres mujeres, las nombradas, representativas de la época brillante del baile clásico hispano en la Argentina. Ahora, Isabelita Ruiz, bella malagueña, fina, delicada como una Tanagra y ágil, elástica y nerviosa como..... como buena malagueña, entusiasma primero al público con sus danzas y alegra, más tarde, con sus gracias, con sus donaires. La prensa dedica a sus bailes el auspicio alentador de su aplauso. El público del teatro Empire, el público de familias, público distinguido, estimula noche tras noche a la joven danzarina ovacionándola.

Triunfa Terpsícore. Triunfa bien representada. Isabelita Ruiz convence por sus condiciones de bailarina. No triunfa por sus alhajas. Su belleza—¡cosa rara!—sólo sírvele para realizar su prestigio de artista. Como mujer nada vulgar y como artista, artista de verdad, Isabelita Ruiz marca en la vida teatral argentina un acontecimiento no exento de grande interés. Ha renovado aquí sus éxitos de Madrid y de París. Ha hecho resurgir el desprestigiado género de las "variettes" ese género grato a la vista, aceptado gustosamente por el público, pues no obliga a pensar...

L. M. A.

NECESITO

Oficiales Sastres, de obra grande y de obra de talla. Se paga alto precio. Inútil presentarse sin muestras.

DELICIAS 987

CASI ESQUINA AHUMADA

CARDONE HNOS. LTD.

M—1

VESTIDOS TEJIDOS

EN SEDA Y LANA - HECHOS Y A MEDIDA

MODELOS ESTRICTAMENTE ORIGINALES Y DE ULTIMA MODA

OFRECEMOS A LOS MAS BAJOS PRECIOS

VISITE HOY NUESTRA EXPOSICION EN

AHUMADA 23

Textile Products Company Lt.

RIT $1.30

PARA TEÑIR EN CASA

NO MANCHA LAS MANOS

BENGURIA

Le cura las canas y la calvicie radicalmente, no es tintura, no se deje engañar por otros remedios antes de haber usado el Específico Boliviano Benguria, solo en

Moneda 875, Dr. R. Benguria B., Teléfono 882, Casilla 2426, Santiago

En la mejor

SITUACION DE LA CALLE AHUMADA

se traspasa contrato de arriendo de un lindo almacén, apropiado para cualquier negocio de lujo: peletería, zapatería, modas, etc.

DATOS: CASILLA 965

M—1

Carpinteros

Mueblistas y Góticos

NECESITA CASA SECKEL

Se pagan

$ 15 Y $ 18

diario.

Tratar:

HUERFANOS 830

HERNIAS

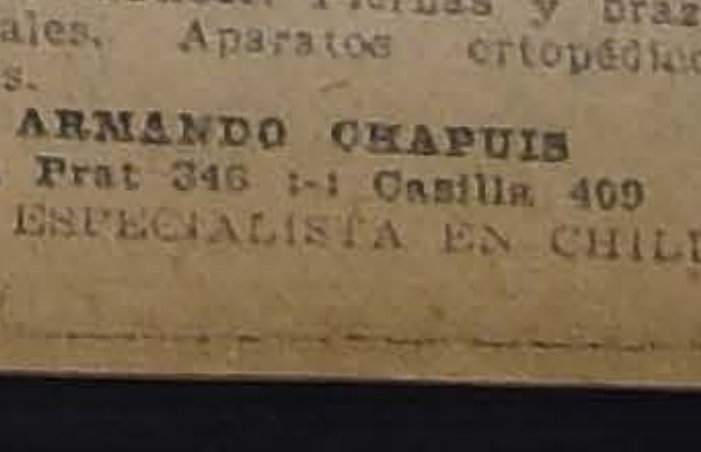

Bragueros elásticos, fajas con pelotas neumáticas. Piernas y brazos artificiales. Aparatos ortopédicos muletas.

ARMANDO CHAPUIS

A. Prat 346 1-1 Casilla 409

UNICO ESPECIALISTA EN CHILE

PARA LOS ALMACENES ELECTRICOS

INTERRUPTORES NIQUELADOS

para cualquier amperaje.

¡Modelo perfeccionado!

SIEMENS - SCHUCKERT LTDA.

COMPAÑIA DE ELECTRICIDAD

SANTIAGO. — HUERFANOS 1017-1041

EL PROYECTO SOBRE FUNCIONAMIENTO DE LA CORTE SUPREMA

ENTREVISTA CON EL SENADOR ELECTO SEÑOR LUIS SALAS ROMO

En la sesión del 22 del presente, la Cámara de Diputados aprobó al proyecto, despachado ya por el Senado, sobre funcionamiento de la Corte Suprema.

Ha sido sobre este proyecto que hemos entrevistado al Presidente de la Cámara de Diputados y actual Senador electo por Valparaíso don Luis Salas Romo, a quien hemos pedido algunos detalles sobre la tramitación que el proyecto ha tenido.

"Este proyecto —nos dice el señor Salas Romo— tuvo su origen en un mensaje enviado el 24 de Julio de 1920 por el entonces Ministro de Justicia don Lorenzo Montt y fué aprobado por el Senado el 25 de Agosto de ese año.

"En ese tiempo hice activas gestiones para conseguir que el proyecto fuera despachado por la Comisión de Legislación y Justicia, de la Cámara de Diputados, la que presentó su informe el 18 de Junio de este año estando suscrito por los diputados señores Manuel Barros Castañón, Agustín Correa Bravo y Eduardo Grez Padilla y Enrique Mac-Iver. Me movieron a efectuar esas gestiones el interés público que importa el proyecto y las reiteradas promesas que había hecho a correligionarios de Valparaíso, Valdivia, Osorno y otras localidades, que se dieron cuenta de su capital importancia.

Inmediatamente de ser designado Presidente de la Cámara de Diputados busqué la manera de despachar esa ley y al efecto en sesión del 31 de Diciembre último se despachó casi por completo, quedando para segunda discusión únicamente dos de sus artículos y en sesión del 22 del presente se despachó totalmente.

Y en cuanto a Valparaíso se refiere el proyecto aludido, conviene recordar que en 30 de Abril de 1913 el Ministro de Justicia don Aníbal Letelier envió al Congreso un mensaje para aumentar el número de Ministros de la Corte de Apelaciones de Valparaíso a siete miembros, y que debía funcionar en dos salas. Movieron al señor Letelier para iniciar su mensaje las mismas consideraciones de bien público que autorizaron la presentación del ya despachado.

Es efectivo que en una publicación que apareció en "La Estrella" de Valparaíso el 19 de Octubre de 1923, se dijo que yo no había gastado diligencia en el despacho de ese proyecto de ley, tanto por que no tenía según se manifestó, interés por los asuntos que afectaban al puerto como porque estaba empeñado en luchas internas de candidaturas en Santiago; pues bien, los hechos se han encargado de desmentir tales aseveraciones por todos conceptos antojadizas, tanto porque no tuve ingerencia alguna en la lucha interna en esta ciudad cuanto porque hice obra efectiva y sin reclamo en beneficio del despacho de este importante proyecto.

La dificultad grave que se presentó fué debida a la intervención que se dió en el despacho de ese negocio a la Comisión Reorganizadora de los servicios públicos, la cual creyó conveniente informar destrozando el proyecto despachado por la Cámara de Senadores.

Si se hubiera aceptado ese informe, aún como base de discusión, siquiera se podría tener la seguridad de que se había postergado por mucho tiempo la solución de tan importante problema. Afortunadamente la Cámara prescindió de esos informes y tomó como base de discusión el que fué presentado por su propia comisión, obteniendo de esta manera que no se modificara ni en una coma el proyecto tal como fué despachado por el H. Senado, y a fin de recibir así muy luego los beneficios que esa ley lleva.

PARTIDO CONSERVADOR

CENTRO CONSERVADOR MANUEL JOSE IRARRAZAVAL. — Se nos pide encarecer la asistencia a los señores socios de esta colectividad a su sesión ordinaria que se celebrará hoy, a las 2 P. M., en Germán Riesco número 4681.

LA SESION DE AYER DE LA JUNTA CENTRAL RADICAL

LA JUNTA ESTIMA QUE EN LA PROXIMA ORGANIZACION MINISTERIAL LE CORRESPONDE AL PARTIDO LA JEFATURA DEL GABINETE

(Versión oficial)

Sesión ordinaria celebrada el 3 de Mayo de 1924.—Presidencia accidental del señor Julio Bustos.

Asistieron los señores: Luis Aguirre, Héctor Arancibia, Leonidas Banderas, Julio Barrenechea, Ramón Briones, Víctor Celis, Paulino Díaz, Domingo Durán, Carlos Fernández, Exequiel Fernández, Manuel Guzmán B., Benjamín Jiménez, Santiago Labarca, Arturo Lois, Ernesto Marambio, Arturo Meza, R[illegible]ña, Pedro Rivas, Eulogio Rojas, Alberto Rosselot, Víctor Salas, Sebastián Santadreu, Leopoldo Valdés, Agustín Virgilio, Mardoqueo Yáñez, Darío Zalazar, Darwin Rossel, Nicolás Cordero, el secretario señor A. Barraza Alvarez y el pro-secretario señor Jorge Brañes D.

SITUACION POLITICA

Se promovió un extenso debate acerca de la situación política actual y se estudió la situación del Partido y de la Alianza Liberal ante la próxima renovación del Congreso. Tomaron parte en este debate los señores Bustos, Rojas Mery, Barrenechea, Labarca L., Fernández Peña, Zalazar, Rivas, Celis, Yáñez, [illegible]nández, Hidalgo, Durán, Arancibia Laso.

Finalmente, se aprobó el siguiente voto propuesto por el señor Julio Bustos y modificado por el señor Santiago Labarca:

"La Junta Central Radical, considerando que el Partido Radical tiene la primera fuerza en la Cámara, estima que, dentro de las buenas prácticas del régimen parlamentario, en la próxima organización ministerial le corresponde al Partido la Jefatura del Gabinete".

ASAMBLEA DE SANTIAGO

A petición del delegado señor Leopoldo Valdés, la Junta acordó autorizar a la Asamblea de Santiago para que disminuya el número de comisiones receptoras de sufragios que deberán actuar en la próxima elección de delegados, en atención a la cantidad de asambleístas que tienen derecho a tomar parte en dicho acto.

Por haber llegado la hora se levantó la sesión.

MAÑANA SE REUNE EL DIRECTORIO GENERAL LIBERAL-UNIONISTA

SE PROCEDERA A ELEGIR MESA DIRECTIVA Y A TRATAR OTROS ASUNTOS DE IMPORTANCIA

Para mañana, a las 6 1|2 de la tarde, está citado el Directorio General Liberal Unionista.

En esta reunión, conforme lo hemos venido anunciando, se procederá a elegir Mesa Directiva en reemplazo de la que renunció en días pasados.

Como se sabe, en la reunión de días pasados se había elegido para presidente del Partido a don Manuel Bunster, y vice-presidentes a los señores Ismael Edwards Matte y Oscar Dávila. Por no haber aceptado el señor Bunster, los dos vices se han hecho solidarios para dejar al Directorio en completa libertad de acción.

Se nos ha informado que los dos secretarios, señores Carlos Berisso Van Buren y Ramón Sanz Frías, han renunciado también con el mismo objeto.

DIRECTORIO GENERAL LIBERAL DOCTRINARIO

(VERSION OFICIAL)

El Viernes celebró sesión este Directorio presidido por don Tomás Ramírez Frías, con asistencia de los señores Luis V. de Porto Seguro, Armando Jaramillo, José Maza, Cornelio Saavedra, Juan Serrano, Vicente Palacios Wilson, Marcelo Somarriva, Manuel Merino Esquivel, Ernesto Escobar, Fernando Jaramillo, Julio González, Fernando Alessandri, Alejandro Greeck Cross, Domingo Jaramillo, Víctor Fuenzalida, Hernán Cuevas Irarrázaval, Humberto Andwandter, Víctor Manuel Zañartu, Rolando Patiño Mac Iver, Belisario Díaz Ossa, Julio Fallet, Roberto Phillipi Reyes, Francisco Rodríguez, Vicente Real, Armando Maza, Ricardo Millán, Heriberto Salvach, Enrique González Henríquez, Enrique Matta Figueroa, de los secretarios señores Alejandro Abascal Brunet y Raúl Gabler Herrera; del pro-secretario don Jorge Labarca y del tesorero don Luis Merino Esquivel.

CUENTA

Se dió cuenta de la renuncia que del cargo de vice-presidente hacía don Francisco Garcés Gana, en vista de la cual se había presentado la del presidente, don Tomás Ramírez Frías y el vice don Luis Garnham y el resto de la mesa, y de diferentes notas de las distintas asambleas del país.

RENUNCIA DE LA MESA

Se pusieron en discusión las renuncias presentadas. Después de un debate en el que tomaron parte los señores Saavedra, Maza, Merino y Ramírez Frías, fué rechazada por aclamación la del presidente, y en vista del carácter de indeclinable en que venía formulada la del señor Garcés Gana, le fué aceptada, acordándose rechazar también la del señor Garnham y la del resto de la mesa.

A continuación y en atención a la urgencia que existía para completar desde luego la mesa, se acordó por unanimidad proceder a la elección de vice-presidente, resultando elegido don José Maza, quien pidió al Directorio lo excusara por no poder aceptar el cargo, por razones de carácter estrictamente personal, agradeciendo la confianza que los señores directores le dispensaban. Repetida la votación, resultó elegido don Hernán Correa Roberts.

DIPUTACION DE LLANQUIHUE Y CARELMAPU

El presidente, señor Ramírez se refirió a las incidencias producidas alrededor de esta ubicación del partido en vísperas de las elecciones generales del 2 de Marzo.

Sobre el particular se leyeron diversas comunicaciones de las asambleas de la provincia, en que se informa acerca de lo ocurrido y en que se pide a la dirección central que tome todas las medidas necesarias para resguardar el legítimo derecho del partido a esa representación.

Previo un debate en el que tomaron parte los señores Escobar, Ramírez, Greeck y Anwandter, se acordó: 1.o Declarar que la diputación aliancista de Llanquihue y Carelmapu corresponde al Partido Liberal. 2.o Declarar que el convenio que habría sido suscrito en Puerto Montt para ceder esta candidatura al Partido Radical, es nulo y sin ningún valor, por cuanto vulnera disposiciones fundamentales del Estatuto Orgánico y está en abierta pugna con los pactos generales de Alianza Liberal. 3.o Fijar como fecha para la elección interna de candidato del Partido en todas las asambleas de la Agrupación, los días 21, 22 y 23 del presente mes. 4.o Facultar a la Comisión designada por la Junta Ejecutiva para que presida esta elección interna de las asambleas, y 5.o Comunicar estos acuerdos a los Partidos aliados para los fines consiguientes.

CONVENCION DEL PARTIDO

A indicación del Presidente, el Directorio fijó los días del 8 al 12 de Octubre próximo para que se lleve a efecto la Convención General del Partido, que ha de efectuarse en Valparaíso.

VACANTES DE MIEMBROS DEL DIRECTORIO Y DE LA JUNTA EJECUTIVA

El director señor Anwandter insinúa que en la tabla de la próxima sesión del Directorio se incluya la elección de aquellos miembros de este organismo o de la Junta Ejecutiva que faltaren. Así se acordó.

DEBATE POLITICO

Finalmente se entró en un cambio de ideas, respecto de actualidad política, acordándose como resultado ratificar los acuerdos de la Junta Ejecutiva y la actuación del Presidente del Partido para resolver las diversas cuestiones de orden político que atañen a los partidos aliados, y especialmente al Partido Liberal.

Banquete en honor de los nuevos parlamentarios radicales

Como ya se ha manifestado en ediciones anteriores, el 15 de Mayo próximo en la noche se efectuará el banquete que los parlamentarios en actual ejercicio ofrecen a sus nuevos colegas.

Esta manifestación de confraternidad parlamentaria obtendrá sin duda alguna un gran éxito, ya que entre el elemento radical reina un entusiasmo indescriptible, habiéndose inscrito hasta la fecha casi la totalidad de los dirigentes de este partido y un numeroso grupo de asambleístas.

El tesorero general, don César de la Cruz, continúa atendiendo diariamente en Huérfanos 1258, y el señor Creso Quintero en el Club Radical, Huérfanos 1264, a los que deseen adherirse a esta manifestación que se llevará a efecto en la fecha indicada.

Se ruega a los correligionarios que se hayan adherido que pasen a dichas secretarías a canjear sus tarjetas.

Junta Directiva del Partido Liberal Democrático Aliancista

La Junta de este Partido ha sido citada a reunión para mañana Lunes, a las 6.30 P. M., en el Club Presidente Balmaceda. Se recomienda la asistencia porque se tratará del debate pendiente sobre la actuación ministerial y la cuenta quedará el vicepresidente señor Barboza, a este respecto.

SUCESOS DE NIRIVILO

La Comandancia General de Carabineros, en cumplimiento de órdenes del Ministerio del Interior, dispuso la instrucción de un sumario para esclarecer la verdad de los hechos que en la comuna de Nirivilo se desarrollaron el 13 de Abril con motivo de la elección de municipales. Resultado de esa investigación es el informe que publicamos a continuación:

"'Se ha instruido la presente investigación en cumplimiento al telegrama de la Comandancia General y demás documentos adjuntos, y resulta:

Que el día 13 del presente, a las 7 de la mañana, llegó a Nirivilo el teniente 2.o don Mario Manterola con un sargento y cinco carabineros, presentándose al subdelegado y enviando dos carabineros a cada una de las mesas, a las 9 de la mañana.

Después se puso a las órdenes del delegado del Gobierno, Crisanto Labra y éste ordenó retirar la tropa y enviarla al cuartel de policía, de donde volvió a mandar tropa a las mesas y ordenó también que el sargento y un carabinero patrullaran el pueblo.

En la tarde de ese día ordenó el delegado que cesaran en el patrullaje y que el sargento Ruminot y el carabinero Cifuentes se colocaran en las entradas del pueblo para impedir transitar a caballo, a fin de dejar que en las mesas se hicieran los escrutinios.

Durante la elección no hubo más incidente que una orden que dió el presidente de la mesa de Nirivilo y que no fué cumplida por la tropa, por no darla por escrito; se trataba de sacar del recinto de dicha mesa al candidato a municipal don Enrique Villalobos, pero después fué autorizado por el presidente para quedar allí.

Consta de autos que en la mesa de Nirivilo no se hizo escrutinio, es decir que no se pudo llevar a efecto porque el presidente y todos los vocales como también los apoderados abandonaron la mesa, provocando un desorden y un incidente grave que dió por resultado el abandono del recinto, la destrucción de la mesa y el robo escandaloso de los votos, registros y demás útiles. Hubo incidente con el representante radical, don Héctor Concha, y candidato señor Villalobos y también se le desconocieron sus derechos al candidato señor Ruiz.

Se ordenó por el presidente, señor Villegas, que los dos carabineros allí destacados se colocaran a 20 pasos de la mesa y en los precisos momentos en que se quería hacer el escrutinio.

Aparece en autos la especie de que el delegado hizo cargos al teniente Manterola porque su tropa no cumplía la orden verbal del presidente de la mesa Nirivilo. También declara el señor Villalobos y Concha que el delegado quería hacer primero el escrutinio de la mesa El Morro y después de la mesa Nirivilo, pero creían estos señores que hubo y debe haber habido acuerdo entre el delegado y el presidente para hacer lo que pasó, porque el delegado vino a llegar a la mesa cuando todo estaba consumado y muerto el ciudadano Ramón Castro

Aparece también en la presente investigación la ninguna atención que prestó el señor juez de subdelegación para instruir sumario o recoger, por lo menos, el cadáver de Ramón Castro, que permaneció botado en la calle hasta las 11.30 de la noche.

Se comprueba por la declaración del señor subdelegado que la tropa y el oficial de carabineros cumplían en todo momento su deber. El teniente Manterola también dice que buscó al juez para levantar el cadáver, y no lo encontró. También se certifica por el presidente de la mesa de El Morro la actuación de la tropa, y si no se certifica por el presidente de la mesa Nirivilo es porque éste no vive en la comuna, sino en el río Maule.

El juez de subdelegación dice que el teniente y la tropa nada hicieron por resguardar el orden, y esto se contradice con la declaración del teniente y la pareja de la mesa Nirivilo, que declaran haberse juntado con el teniente y el carabinero Cifuentes para resguardar el orden, que se obtuvo inmediatamente después de haber dado muerte al ciudadano Ramón Castro, en el momento que la gente se retiró y todo quedó en calma, sin embargo, el juez aparece declarando que la tropa y el teniente Manterola nada hicieron. En las declaraciones que tomé, todos están contestes en asegurar el buen comportamiento del personal.

Aparece en la presente investigación el telegrama que va en legajo adjunto del gobernador de Constitución, donde dice que por el delegado supo que la tropa se había arranchado en un chocón radical, en Nirivilo; esto no es exacto, porque la tropa no se arranchó en ninguna parte, pues llegó a las 7 de la mañana al cuartel de policía, instaló su servicio a las 9, estuvo todo el día de servicio y se retiró a las 12.30 de la noche, quedando un pareja al cuidado del correo, a pedido del jefe de estafeta y permaneciendo allí sin comer y sin dormir hasta el día 14 a las 9 de la mañana. Esto se comprueba con la declara del sargento Ruminot, que corre autos.

Como el delegado del Gobierno hizo cargo de todo el personal, se preocupó de darle rancho a la t ni forraje al ganado; pero dió ór nes directas al personal y no tomó cuenta para nada al teniente Man rola.

En este sentido creo que no debió delegado intervenir, pues su papel ordenar y estas órdenes debió d al teniente y éste estar al cabo de das ellas. A juicio del infrascrito habido en este caso un mal entend El delegado hace cargos al ten Manterola y éste dice que no tuvo gún incidente con él, sino que pre me que sea por cuestiones política tampoco lo pudo comprobar.

Lo pasado en Nirivilo, señor co dante, se habría evitado si no se biera mandado de delegado del Su mo Gobierno a don Crisanto La persona que es muy conocida en vilo y que no tiene, a juicio de los cinos más respetables de la com las condiciones de un hombre de b

Me impuse de que el día de la elección de municipales había cortado la comunicación telegráfi los precisos momentos en que se peraban telegramas urgentes de C titución y se presumía de que esta terrupción había sido hecha por mentos políticos liberales unionis El día 18 del presente, cuando lle a Nirivilo, encontré que la línea taba nuevamente interrumpida y me expresó la jefe del telégrafo ción se había interrumpido, me esta empleada la hiciera rec por carabineros a fin de unir los a bres. Efectivamente, a una legua, o menos, del pueblo, encontré la pa la línea cortada; se unió y comunicarme con esa Comandan General.

En la presente investigación se prueba que el delegado del bierno retiró la tropa de carabin de las mesas en la mañana y en su reemplazo dos guardianes je de civil, única policía que hay y en seguida reunió todos los ca neros en el cuartel para darles sonalmente instrucciones. A ti señor comandante, no es éste el pel del señor delegado, pues la tropa al mando de un oficial el que responda del cumplimien las órdenes.

Debo hacer presente que los hombres de que disponía el te estaban dos en cada una de las y uno en cada una de las entrada pueblo. De consiguiente, los bres estaban de servicio y el recorría a éstos.

Creo también, señor comandant se debió mandar más tropa a lo, dada la exaltación que había el pueblo.

Como podrá imponerse esa Co dancia por la declaración del Villalobos, parece que estaba da la falsificación que se hizo más curioso es que no sólo el presidente de la mesa Nirivilo que el delegado también ordenaba prueba es que cuando se produ cambio de votos hicieron coloca la tropa a veinte pasos de la El único que estaba presente allí el teniente Manterola, el que evitar el fraude porque el propi sidente con sus vocales se reti de la mesa en completo desord pués de incidencias graves, llev los votos, los registros y útiles a una casa vecina, como se ha presente anteriormente.

En Constitución conferencié co señor gobernador, quien me dijo la gente de Nirivilo era muy y que le dijera cuál era mi impr sobre los sucesos, a lo que le co que, a mi juicio, no se debió delegado a don Crisanto Labra, no era una persona grata a la ría de los vecinos de Nirivilo.

Queda plenamente comprobada presente investigación la buena ducta de la tropa, y con respecto teniente señor Manterola, creo frascrito que no está preparado desempeñar comisiones un tanto como la presente y habría que también en consideración la poca periencia en el servicio, dados cos años.

Con respecto a este mismo debo manifestar al Comando presto su declaración en el Juz de Constitución y se encuentra día en el asiento del Escuadrón ca, en cumplimiento a lo ordena acompaña a la presente investiga en legajo separado, el periódico Deber", tres telegramas y un para que esa Comandancia se impo ga de la situación en que funcion las mesas en los momentos en que produjeron los sucesos de Nirivilo.

Es cuanto puedo informar a pecto, en cumplimiento de lo orden telegráficamente.—Chillán, Abril 1924. — (Firmado). — Alberto cía L., mayor comandante del nilento."

ANILINAS en todos los colores y tonos

ANILINAS a prueba de sol y agua

MUNDIAL

ANILINAS DE USO CASERO

ANILINAS A $ 1.20 PAQUETE

M—2

Bigornias de Acero

TORNILLOS PARA MECANICOS Y HERREROS, ofrece:

FUNDICION LIBERTAD-Libertad 53-58

ATENCION - ULTIMOS DIAS

LIQUIDACION TOTAL DEL ESTUDIO FOTOGRAFICO REMBERT

POR URGENTE TRASLADO A EUROPA

TRES UNICOS Y EXCEPCIONALES PRECIOS DE REGALO AL ALCANCE DE TODO EL MUNDO

Antes, $ 75; ahora, $ 25; Antes, $ 185; ahora, $ 55; Antes, $ 380; Ahora, $ 115

la media docena artísticos, perfectos y genuinos retratos "Rembert".

LIQUIDACION TOTAL de copias y retratos de los muestrarios y archivos, para los clientes, de $ 1 a $ 8 c|u.

LIQUIDACION TOTAL de ampliaciones hechas, habiendo figurado en varias exposiciones y en Viña, de $ 10 a $ 50.

LIQUIDACION TOTAL de 20,000 planchas del valioso archivo, retocadas listas para sacar bellas y acabadas copias a bajo precio, por cualquier aficionado, de $ 1 a $ 8 cada una.

REMBERT STUDIO

ESTADO 252, ALTOS, FRENTE PASAJE BALMACEDA

ABIERTO EL DIA DOMINGO

Espléndida Casa Altos

ARRIENDO EN SAN ISIDRO N.o 623, en 500 PESOS

Magnífica casa habitación e industria

EN MAESTRANZA N.o 226, en 600 PESOS

Tratar: RAMIS CLAR

DELICIAS 836

LA CASA MATEO DELPORTE

Edificio de un piso

AVISA A SU DISTINGUIDA CLIENTELA QUE MAÑANA LUNES, PARA DAR A CONOCER LAS ULTIMAS NOVEDADES LLEGADAS DE EUROPA, PONDRA EN REALIZACION TODOS LOS ARTICULOS EXISTENTES EN EL ALMACEN, HACIENDO GRANDES REBAJAS en los precios.

En la Sección Importads hay, entre una infinidad de calidades, lo siguiente: jacquard para abrigos, gamuza cicelé, gamuza lisa de un color, pekín para batas y trajes sastre en colores de novedad, mouflón, jersey especial para abriguitos de niñitas, crepé marrocaín de lana fantasía listado, crepé de lana liso en lindos colores, una infinidad de telas especiales para trajes sastre, casimires finos de alta novedad para trajes de caballeros, hermoso surtido de géneros ingleses para abrigos, etc., etc.

En la Sección Sederías ofrecemos las mejores novedades de la plaza: piel de oso para paletós cortos, astrakanes en todos los colores, jersey de lana, mouflón para abrigos, terciopelo chiffon en todos los colores, esponja de seda gran moda, crepé satán, pongés en todos los colores, zenana de seda, crepé de chine y otra cantidad de artículos.

En la Sección Algodones liquidaremos todos los artículos del departamento a precios de verdadera ocasión. Hay: franelas en todos los colores, creas para sábanas imitación hilo, tocuyos para sábanas molletones en colores para ropa interior, piqué afranelado, cotí para colchones, damasco listado, viyela listada, moletón para refajos festoneado, brines para delantales, vichy. En forros: satines, mesalinas, foulard y brocatos en todos los colores. Se pondrá a la venta, como obsequio a la clientela, una partida de toallas a precios irrisorios.

En la Sección Nacionales habrá un lote de gamuzas de fantasía para abrigos, de 130 de ancho, a $ 10 el metro.

Ponchos y chalones escoceses de dos ases, a precio de fábrica.

RETAZOS.—SE REALIZARA UN GRAN LOTE DE RETAZOS DE TODAS CLASES DE TELAS. A PRECIOS NUNCA VISTOS.

ROSAS 1260, entre Morandé y Teatinos

EL INCIDENTE ERRAZURIZ-CORDERO ALBANO

CARTAS CAMBIADAS ENTRE EL SEÑOR CORDERO Y SUS REPRESENTANTES, SEÑORES DOMINGO DURAN Y ARTURO H. LOIS

Con motivo del incidente entre los señores Ladislao Errázuriz y Nicolás Cordero Albano, ayer se cambiaron las siguientes cartas entre el señor Cordero y sus representantes, señores Domingo Durán y Arturo H. Lois.

"Santiago, 2 de Mayo de 1924.— señores Domingo Durán y Arturo Lois.—Presente.—Estimados amigos: Impuesto de los recursos a que el señor Ladislao Errázuriz acude para esquivar el lance de honor a que he debido invitarlo, me permito rememorar los hechos a que alude, a fin de que Uds. y la opinión pública justiprecien la pretendida descalificación de mi valiente ofensor.

Es del dominio piblico la acusación documentada que, en el seno de la Cámara, formulé al diputado señor Manuel Cruzat Vicuña, por defraudación de bienes fiscales verificada en la venta de arenas del estero San Juan, que pertenece al Estado.

El señor Cruzat, desde la situación en que le colocaba un proceso público por venta de lo que no era suyo, pretendió amedrentarme con injurias, vertiendo al efecto en la Cámara la torpe calumnia de haber vendido, o pretendido vender el que suscribe su situación electoral de Victoria y Melipilla al señor Fernando Jaramillo, en la suma de $ 20,000.

La ofensa no era estimable en aquel caso, y debí proseguir mi campaña sin preocuparme en absoluto de los injuriosos estallidos de mi acusado.

Luego después, el señor Cruzat pretendía acreditar aquel cargo con la carta a que hace referencia el señor Errázuriz, de don Fernando Jaramillo.

La situación del señor Jaramillo no era en mi concepto, análoga a la del señor Cruzat con respecto a mi razón por la cual me dispuse oportunamente a pedirle las explicaciones del caso o la debida reparación por las armas.

Al efecto, me acerqué a mi distinguido amigo don Pedro Rivas Vicuña para rogarle aceptara mi representación en aquel lance. Pero, a las primeras palabras que emití ante el señor Rivas, éste me contestó que, por muy honorable que fuera el señor Jaramillo, no era posible a un parlamentario batirse con un empleado del Congreso.

Manifesté con el mismo fin mi propósito a mi distinguido amigo, señor Lois, quien fué exactamente de la misma opinión que el señor Rivas.

Las consideraciones que dejo expuestas, y la circunstancia de emanar los cargos que se me hacían de un acusado por mí, de defraudación de bienes fiscales y de un contendor político coligado al primero en la campaña electoral de Victoria y Melipilla, dieron fuerzas, en mi concepto, a las opiniones de los señores Rivas y Lois.

Fué por esta causa únicamente que desistí del propósito de batirme con el señor Jaramillo, limitándome a señalar por la prensa al señor Cruzat su obligación de presentar públicamente al intermediario negociador entre el señor Jaramillo y el que suscribe, deber que eludió el señor Cruzat Vicuña.

No puedo impedir yo al señor Errázuriz que él pretenda guarecerse bajo el alero sombrío de una situación inestimable; pero nadie puede impedirme tampoco a mí que yo sancione en la forma que lo merece al que busca en las villanías de un acusado el reparo de sus propias cobardías.

Les acompaño una tarjeta del señor Rivas, que confirma mis aseveraciones respecto al incidente con el señor Jaramillo, y espero con serenidad absoluta la solución a que Uds. arriben en el que tengo pendiente con el señor Errázuriz.

Es de Uds. muy agradecido y leal amigo.—(Fdo.)., — **Nicolás Cordero Albano.**"

"Pedro Rivas Vicuña, saluda atentamente al Honorable Diputado don Nicolás Cordero y, en contestación a la pregunta que le hace en su atta. de hoy, le manifiesta que, en la época a que se refiere le consultó sobre su propósito de enviarle padrinos al señor Jaramillo por estimar calumniosa la carta firmada por este caballero y que el Honorable Diputado, don Manuel Cruzat hizo leer en una sesión de la Cámara, cuya fecha no recuerda.

Le agrega que, satisfaciendo la consulta, fué de opinión que, a su juicio, no procedía el duelo entre un Honorable Diputado y un empleado de la Cámara.

Santiago, Mayo 2 de 1924."

"Santiago, 3 de Mayo de 1924. — Señor Nicolás Cordero Albano. —Presente. — Estimado amigo:

En cumplimiento del encargo que usted nos confiara entrevistamos al señor Ladislao Errázuriz pidiéndole explicación por el concepto injurioso vertido en su discurso pronunciado en el Senado, el día 30 de Abril, o en su defecto, la costumbrada reparación por las armas.

El señor Errázuriz designó como padrinos a los señores Oscar Urzúa Jaramillo y Guillermo Edwards Matte, con quienes tuvimos antes de ayer una entrevista en la cual se sirvieron manifestarnos que tenían instrucciones precisas de su representado consignadas en la carta que le acompañamos y daban con la entrega de ella por terminada su misión.

Por nuestra parte, impuestos del contenido de la carta, y conociendo los datos que usted, se sirvió darnos antes de ayer y que se refieren al incidente con los señores Manuel Cruzat Vicuña y Fernando Jaramillo Valderrama, estimamos que el señor Errázuriz se colocaba en una situación cómoda para él, inaceptable para la dignidad de nuestro representado y en abierta pugna con los principios de caballerosidad que nosotros sustentamos.

En efecto, **si recordamos que usted** en la Cámara, cuando fué acusado por el señor Cruzat Vicuña del cargo que se le imputa, protestó de que era calumnioso, y exigió que se le comprobara dándole el nombre del intermediario, no recibió la respuesta requerida y tales afirmaciones no tienen, por consiguiente, sino el mérito de simples suposiciones.

En tal caso, un caballero no tiene derecho de utilizar chismes para herir la reputación ajena

Ayer tarde suvimos una nueva entrevista con el señor Errázuriz para manifestarle nuestra opinión respecto de que el incidente promovido, no lo dábamos por terminado y seguíamos exigiendo una explicación por la injuria proferida, declarándole que la descalificación de nuestro apadrinado no tenía hasta aquí fundamento y que carecía él de autoridad para declararlo, significando además la mantención de los conceptos de su carta una ofensa para nosotros mismos que estábamos resueltos a rechazar en toda forma. Le agregamos, además, que era para nosotros inadmisible que un caballero injuriara a una persona que considerara inferior o incalificado para repeler la agresión sin temor a que su actitud fuera considerada cobarde, ya que se colocaba ese caballero en la cómoda situación de herir sin exponerse a las naturales consecuencias que debe arrostrar lealmente el que ofende.

Se sirvió manifestarnos el señor Errázuriz que tenía por nosotros la mayor deferencia, pero que, en modo alguno, variaría los términos de su carta ni modificaría su actitud.

Era inútil continuar. Nos habíamos formado ya el convencimiento de que su ofensor, maestro en el manejo de las armas oratorias, para herir al adversario, tiene, sin embargo, excesiva prudencia para llegar hasta el terreno a donde es costumbre que acudan los caballeros cuando ofenden.

Estas razones nos hacen pensar que sería inútil pretender por nuestra parte que el señor Errázuriz conviniera en medir sus armas con cualquiera de nosotros.

Damos con esto por terminada la comisión que usted nos confiara, lamentando no haber encontrado el hombre en el ofensor.

Saludan atentamente a usted. — (Firmado). — **Domingo Durán. —Arturo H. Lois.**"

Comisión Revisora de Poderes

AYER ALEGARON LAS PARTES INTERESADAS EN LA ELECCION DE CHILOE

Ayer se reunió la Comisión Revisora de Poderes.

Aun cuando no se dió acta oficial de la reunión, se nos ha informado que en ella se consideró la elección de Chiloé.

Habrían hablado los señores Carlos de Castro Ortúzar, Carlo Rubio, Jorge Urzúa, Ignacio García Henríquez, Luis Cabrera, Lautaro Benham, Rafael del Canto, Pedro del Real y don Enrique Lyon.

Asamblea Liberal Aliancista de Rancagua

En cumplimiento al Reglamento, hoy se reunió la Asamblea Liberal Doctrinaria, nombrándose el siguiente directorio:

Presidente, don Violante Bravo;
Vice-presidente, don Maximiliano Honorato.
Vice-presidente, don Martín Pinochet.
Tesorero, don Arturo Fayer.
Secretario, don Jorge Casa.
Pro-secretario, don Cecil Honeyman.
Directores, señores: Luis Salamanca, José Auth, Tadeo Gordon, Aníbal Maturana.
Directores comunales: por Machalí, don Rodolfo Moreno.
Por San Francisco, don Eduardo Matte.
Por Doñihue, don Alberto Sánchez.

A indicación de un señor asambleísta, se acordó un voto de aplauso por unanimidad, por el nombramiento como vice-presidente de la Cámara de Diputados al representante de la Alianza Liberal, en la provincia de O'Higgins, señor Hernán Correa Roberts.

PARTIDO RADICAL

CLUB RADICAL.—Junta general de socios. — Con numerosa asistencia y presidida por el señor Domingo Durán celebró sesión la junta general del Club Radical el Viernes 2 del presente, a las 10 P. M.

Después de aprobar el acta de la sesión del 8 de Mayo de 1923, el secretario señor Domingo A. Garfias dió lectura a la memoria anual, en la que se da cuenta del notable mejoramiento de los servicios del Club y el floreciente estado de sus finanzas.

A continuación el señor L. Matus informó a la junta en detalle del estado de la tesorería.

La junta aprobó por unanimidad la memoria anual y la cuenta dada por el señor tesorero, tributando también un merecido aplauso al director señor Arístides Muñoz Ramos por su desinteresada y tesonera labor en favor del Club.

A continuación la junta entró a ocuparse de la elección del nuevo directorio, que quedó compuesto de los señores Domingo Durán M., Jorge Donoso G., Duego Fernández O., Domingo Arturo Garfias, Leotardo Matus Z., Arístides Muñoz Ramos y Luis E. Espejo.

ASAMBLEA RADICAL DE YUNGAY.—De orden del señor presidente se cita a los asambleístas radicales de esta comuna a sesión de asamblea para hoy, a las 10 A. M., en el local de Andes 4052. Se encarece la asistencia porque esta reunión tendrá el objeto de elegir la mesa receptora de sufragios para la lucha interna de delegados ante la Junta Central; sólo tomarán parte los correligionarios que tuvieron derecho en la lucha interna para senadores y diputados del partido. Además deben estar al día en el pago de sus cuotas.

ASAMBLEA RADICAL DE RENCA.—Se cita a la Asamblea para hoy Domingo, a las 10 A. M., a fin de elegir mesa directiva.

PARTIDO DEMOCRATA

CENTRO DEMOCRATA FEMENINO.—Se ha citado a asamblea general para hoy Domingo, al directorio y miembros adherentes a este Centro, como asimismo a toda mujer que simpatice con la democracia femenina. Punto de reunión: Centro La Reforma, San Diego 224, a las 4 P. M.

CENTRO ZENON TORREALBA (Comuna de Yungay.) — Hoy celebrará junta general este Centro, a las 9 A. M., en la secretaría, Lourdes 270.

AGRUPACION DEMOCRATA DE YUNGAY. — Se ha citado para hoy, a las 10 A. M., a asamblea.

BALATA PARA FRENOS

TEJIDO DE ASBESTO CON METAL

OFRECE de todas dimensiones y a precios muy convenientes.

FUNDICION LIBERTAD

(SECCION GARAGE), LIBERTAD 62

TRIUNFO VICENTINI!

Gracias al constante uso de las Píldoras

FORTAGOL

Pídalas en las Buenas Boticas

UNA NUEVA LIQUIDACION-BARATURA

para el Lunes 5, Martes 6 y toda la semana restante

AGRADECEMOS UNA PEQUEÑA ATENCION EN REVISAR LA LISTA CON LOS PRECIOS DE ALGUNOS ARTICULOS QUE ABAJO ENUMERAMOS, PARA VER LA ENORME VENTAJA QUE NUESTRA CASA OFRECE EN ESTOS DIAS DE

BARATURA

SECCION ROPA BLANCA

CAMISA de día en buena tela fileteada cada una	$ 5.80
CAMISA de día bordada dibujos nuevos cada una	$ 7.00
CAMISA de día bordada a mano, clase extra, cada una	$ 8.50
CAMISA de día bordada y calada a mano, muy fina, cada una	$ 8.50
PANTALONES bordados dibujos nuevos, cada uno	$ 7.00
PANTALONES bordados a mano, clase fina, cada uno	$ 8.50
PANTALONES bordados y deshilados, clase extra, cada uno	$ 8.50
CAMISA dormir en buena tela, bordada, cada una	$ 15.00
CAMISA de dormir bordada a mano, clase extra, c|u	$ 18.50
CAMISA dormir bordada y deshilada, clase extra, cada una	$ 18.50
CAMISA dormir bordada a mano y aplicaciones, cada una	$ 20.00
COMBINACION enagua-corpiño bordada, cada una	$ 16.00
COMBINACION enagua-corpiño bordada, extra, cada una	$ 20.00
COMBINACION camisa-pantalón bordada, cada una	$ 11.00
CORPIÑO bordado dibujos nuevos, cada uno	$ 7.00
CORPIÑO bordado a mano, clase fina, cada uno	$ 8.00
CORPIÑO bordado calidad superior, cada uno	$ 8.20
DELANTALES para servicio, cada uno	$ 1.00
COMBINACIONES fileteadas enagua-corpiño, cada una	$ 9.50
CAMISA de noche fileteada, cada una	$ 9.50
JUEGO de ropa blanca bordado a mano de 4 piezas, juego	$ 56.00
JUEGO de ropa blanca bordado, dibujos nuevos, juego	$ 63.00
JUEGO de ropa blanca bordado y con aplicaciones, juego	$ 70.00
JUEGO de ropa blanca bordado, muy fino, juego	$ 80.00
JUEGO de ropa blanca bordado, clase extra, juego	$ 90.00

Y muchos otros saldos en ropa blanca todos puestos en venta a precios de Baratura.

SECCION PERFUMERIA

AMBRINE Coty, frasco	$ 23.00
LILA Blanca Coty, frasco	$ 23.00
ELIOTROPE Coty, frasco	$ 23.00
CIPRES Coty, frasco	33.00
LILA Panofle, frasco	$ 33.00
CICLAMEN Coty, frasco	$ 35.00
ROSA Jaqueminet, frasco	$ 35.00
STIX Coty, frasco	$ 38.00
PARIS Coty, frasco	$ 38.00
LE FLEUR Coty, frasco	$ 39.00
AMBRE Antique, frasco	$ 39.00
IRIS Coty, frasco	$ 39.00
MUGUET Coty, frasco	$ 39.50
ORIGAN envase corriente, frasco	$ 39.50
ORIGAN envase de lujo, frasco	$ 42.50
PERFUME Lubin, frasco grande	$ 18.00
PERFUME Florise Ruby, frasco	$ 30.00
PERFUME Mon revé de Gubert, frasco	$ 32.00
PERFUME Fleur de Yanette Gubert, frasco	$ 32.00
JABON líquido hiel de vaca, frasco	$ 5.00
LOTION del Dr. Marengo, envase corriente, frasco	$ 6.40
LOTION del Dr. Marengo, en vase de lujo, frasco	$ 9.00
BRILLANTINA en pasta Royal Vinolia, frasco	$ 2.50
BRILLANTINA en pasta, frasco	$ 2.50
CEPILLO para diente, clase fina, c|u	$ 1.00
POLVOS "Satinine", perfume surtido, caja	$ 0.60
POLVOS Talco perfumados, caja	$ 2.50
CREMA para la cara Catine, frasco grande, c|u	$ 7.00
CREMA para la cara Catine, frasco chico, c|u	$ 3.50
JABON Pears legítimo, pan	$ 2.00
JABON Suavisador legítimo, caja 3 panes, caja	$ 2.80
JABON Glicerina estilo Pears, caja tres panes, caja	$ 2.80
JABON Flor de Italia, caja 12 panes, caja	$ 3.20
JABON Castilla fino, pan	$ 0.50

SECCION ARTICULOS PARA SEÑORAS

MEDIAS de hilo mercerizado, el par	$ 6.00
MEDIAS de hilo con flechas, el par	$ 7.60
MEDIAS de velo negro o blanco, el par	$ 7.60
MEDIAS de seda en todos colores, par	$ 4.80
MEDIAS de seda "Kaiser" en colores, par	$ 25.00
GUANTES negros afranelados, par	$ 3.90
GUANTES de hilo negros, par	$ 2.80
GUANTES de hilo colores, clases finas, par	$ 3.20
GUANTES de hilo color lo más fino, par	$ 4.40
GUANTES imitación, gamuza color, par	$ 5.00
GUANTES imitación gamuza, mosqueteros, negros o color, par	$ 6.40
GUANTES gamuza Porin, mosqueteros, par	$ 32.00
GUANTES gamuza Perin, lo más fino, par	$ 40.00
GUANTES gamuza mosqueteros, alta fantasía, par	$ 34.00
GUANTES de previl, mosqueteros, alta fantasía, par	$ 34.00
GUANTES mosqueteros en cuero muy fino, par	$ 40.00
PAÑUELOS de algodón, c|u	$ 0.50
PAÑUELOS de hilo blanco, c|u	$ 1.00
PAÑUELOS alta fantasía, c|u	$ 1.90
PAÑUEOS alta fantasía, última creación, cada uno	$ 2.00
PAÑUELOS blancos bordados, caja seis pañuelos, caja	$ 7.40
PAÑUELOS blancos, bordados en colores, caja seis pañuelos, caja	$ 8.40
PAÑUELOS colores fantasía, caja seis pañuelos, caja	$ 12.40
PAÑUELOS blancos bordados, caja seis pañuelos, caja	$ 13.40

SECCION ARTICULOS VARIOS

SERVILLETAS de algodón, c|c	$ 1.40
SERVILLETAS de algodón mejor clase, c|u	$ 1.60
SERVILLETAS de algodón clase inmejorable c|u	$ 1.70
SERVILLETAS de algodón superior, cada una	$ 2.00
SERVILLETAS de algodón, clase fina, cada una	$ 2.40
SERVILLETAS de algodón lo más fino, cada una	$ 2.60
SERVILLETAS de hilo, clase fina, c|u	$ 7.40
TOALLAS felpudas de tamaños chico, cada una	$ 2.20
TOALLAS felpudas, mejor clase, c|u	$ 3.60
TOALLAS de granite, c|u	$ 8.00
TOALLAS de hilo, genovés, c|u	$ 14.00
FUNDAS de algodón pequeños deshilados, c|u	$ 2.40
VISILLOS dibujos variados, c|u	$ 7.00

SECCION CAMISERIA

CUELLOS tiesos, sencillos, en todas formas, c|u. a	$ 1.20
CUELLOS tiesos dobles, en todas formas, c|u. a	$ 1.20
CUELLOS de seda lavables, c|u. a	$ 2.70
PUÑOS clase fina, el par	$ 1.40
CAMISAS de céfiro, indestefiibles, c|u. a	$ 12.40
CAMISAS de dormir en rica tela, c|u.	$ 14.00
CINTURONES de goma las mejores marcas, c|u	$ 3.40
CORBATAS de seda alta fantasía, c|u.	$ 5.00
PAÑUELOS de algodón imitación, hilo, cada uno	$ 0.80
PAÑUELOS de algodón imitación extra fino, c|u	$ 0.90
PAÑUELOS de seda, blancos, tamaño grande, c|u	$ 4.00
CALCETINES de algodón negros y de colores, par	$ 1.40
CALCETINES de algodón negros, clase buena, par	$ 1.90
CALCETINES de hilo mercerizados, clase muy fina, par	$ 4.00
CALCETINES de hilo mercerizados, con flecha, par	$ 5.60
CALCETINES seda negra o color, par	$ 5.00
TIRANTES clase buena, lo más durable, c|u	$ 3.00
TIRANTES elásticos, clase fina, a	$ 3.40
TIRANTES elásticos, clase superior, cada uno	$ 4.80
GUANTES imitación gamuza, clase muy buena, par	$ 6.40
GUANTES de lana forrados, clase muy fina, par	$ 8.00
GUANTES de gamuza Perin, par	$ 18.00
GUANTES de cuero forrados con lana, par	$ 38.00
LIGAS de hilo mercerizado, clase muy fina, par	$ 2.50
LIGAS de seda clase extra, par	$ 5.00
POLAINAS importadas todos colores, par	$ 12.00
POLAINAS importadas, calidad extra, par	$ 18.00

SECCION ARTICULOS PARA CABALLEROS

HOJAS Gillette, paquetes de una docena, envueltas en papel vaselinado, doc	$ 8.50
HOJAS "Ever Ready", paquete de media docena, paquete	$ 4.00
MAQUINAS afeitar "Gillette", estuches comp. 3 hojas, estuche	$ 11.80
MAQUINAS de afeitar "Ever Ready", estuche completo con 8 hojas, estuche	$ 8.00
HISOPOS para el jabón muy buena clase, c|u	$ 3.00
TACITAS de metal para el jabón, c|u	$ 0.70
ESPEJOS inquebrables, especial para viajes, c|u	$ 3.00
NAVAJAS "Solingen" para afeitar, la mejor clase, c|u	$ 9.00
TALCO perfumado especial, para la barba, tarro	$ 2.50

SECCION ENCAJES Y BORDADOS

ENCAJES malla legítimo hecho a mano, orilla, ancho 1 cm., metro	$ 1.00
ENCAJES malla legítimo hecho a mano, orilla ancho 2cm., metro	$ 1.60
ENCAJES malla legítimo, hecho a mano, orilla, ancho 3 cm. metro	$ 3.00
ENCAJES malla legítimo, hecho a mano, orilla, ancho 4 cm., metro	$ 3.50
ENCAJES malla legítimo, hecho a mano, orilla, ancho 5 cm., metro	$ 4.00
ENCAJES malla legítimo, hecho a mano, orilla, ancho 7 cm., metro	$ 5.50
ENCAJES malla legítimo, hecho a mano, orilla, ancho 10 cm. metro	$ 9.00
ENCAJES malla legítimo, hecho a mano, orilla, ancho 15 cm., metro	$ 10.90
RECORTES de malla legítimo, hecho a mano, 2 cm., metro	$ 1.80
RECORTES de malla legítimo, hecho a mano, 4 cm., metro	$ 3.00
RECORTES de malla legítimo, hecho a mano, 10 cm., metro	$ 10.90
ENCAJES bolillo hecho a mano, ancho 6 cm., metro	$ 2.80
ENCAJES bolillo hecho a mano, ancho 8 cm., metro	$ 3.20
ENCAJES bolillo hecho a mano, ancho 15 cm. metro	$ 3.50
RECORTES bolillo hecho a mano, ancho 5 cmts., metro	$ 2.50
RECORTES bolillo hecho a mano, ancho 7 ctms., metro	$ 2.90
TIRAS bordadas en piezas, 41|2, en modapolán, 2 ctm., pieza	$ 2.20
TIRAS bordadas en piezas, 41|2, en modapolán, 5 ctms., pieza	$ 3.00
TIRAS bordadas en piezas, 41|2, en modapolán, 8 ctms., pieza	$ 5.60
TIRAS bordadas en piezas, 41|2, en modapolán, 10 ctms., pieza	$ 6.00
RECORTE bordado en buena modapolán, 1 ctm., pieza	$ 1.50
RECORTE bordado en buena modapolán, 3 ctms., pieza	$ 3.00
RECORTE bordado en buena modapolán, 4 ctms., pieza	$ 4.00
UNION bordados, 2 calados, pieza de 18, 50 m., pieza	$ 6.50
ENCAJES Valencianas, hilo, especial para ropa blanca, pieza 4.50 m., pieza	$ 2.70
ENCAJES Valencianas, hilo, especial para ropa blanca, pieza 3.50 m., pieza	$ 2.90
ENCAJES Valencianas, hilo, especial para ropa blanca, pieza 4 m., pieza	$ 3.20
ENCAJES Valencianas, hilo, especial para ropa blanca, pieza 5m., pieza	$ 3.60
ENCAJES Valencianas, hilo, especial para ropa blanca, pieza 8 m., pieza	$ 5.00
ENCAJES Valencianas, hilo, especial para ropa blanca, pieza 10 m., pieza	$ 7.00
ENCAJES Valencianas, hilo, especial para ropa blanca, pieza 12 m. pieza	$ 7.80
ENCAJES Valencianas, hilo, especial para ropa blanca pieza 14 m., pieza	$ 9.00

Y muchos saldos en recortes para cintas, bordados, anchos, recortes fantasía, aplicaciones Valencien. Además, encajes en punto y muchos otros saldos a precios de baratura.

SECCION MODAS

BATAS de vestir; un gran saldo a elegir, c|u	$ 70.00
TRAJES sastre; otro importante saldo, c|	$ 100.00
IMPERMEABLES de Seda, última novedad, c|u	$ 150.00

SECCION GENEROS

TERCIOPELO de lana Francés, todos colores, metro	$ 23.00
GAMUZA de lana Francesa, todos colores, metro	$ 35.00
PAÑO Bruselas para abrigos, todos colores, metro	$ 24.00
TERCIOPELO inglés doble ancho, todos colores, metro	$ 34.00
FELPA de seda negra, la mejor clase, metro	$ 90.00
FELPA de seda alta fantasía, todos colores, metro	$ 90.00
PIEL de Oso, todos colores, metro	$ 50.00
FELPA de lana y seda, todos colores metro	$ 55.00
ASTRAKAN negro o color, lo más fino, metro	$ 58.00
GAMUZA gruesa fantasía a cuadros, metro	$ 35.00
PAÑO para carpeta, ancho 180 ctms., metro	$ 18.00
CREA de hilo Italiano, ancho 180 ctms., metro	$ 22.00
CREA de hilo inglesa, ancho 200 ctms., metro	$ 22.00
CREA de hilo Italiano, ancho 200 ctms., metro	$ 24 00
BATISTA especial para ropa blanca, metro	$ 2.50
BATISTA especial para ropa blanca, extra, metro	$ 2.80
BATISTA maco para ropa fina, metro	$ 3.20
BATISTA maco para ropa fina, superior, metro	$ 3.40
BRIN de hilo con guarda verde o granate, metro	$ 5.80
LANZA de bronce para cortina, ancho 160 ctms	$ 20.00
LANZA de bronce para cortina, ancho 180 ctms	$ 22.00

Y muchos otros saldos en retazos y géneros todo puesto en venta a precios de liquidación.

SECCION PAQUETERIA

CINTA lavable fina, pieza de 10 mts., pieza a 3.50, $ 6.50 y	$ 8.50
LANA entera especial para tejer a palillo, kilo	$ 48.00
LANA "Fleisher's", ovillo grande, c|u.	$ 1.80
LANA partida Inglesa, colores de moda, kilo	$ 55.00
SEDA para tejer a palillo, el gramo	$ 0.08
PALILLOS importados, par	$ 0.40
CROCHET fino de acero, buena clase, c|u	$ 0.20
TIJERAS grandes de acero, buena clase, c|u	$ 2.40
TIJERAS finas para bordar, c|u	$ 2.00
ALFILERES gancho de acero, blancos y negros, caja	$ 0.25
BROCHES presión, blancos y negros, doc	$ 0.10
AGUJAS coser clase fina, paquete	$ 0.20
BROCHES (agrape) cajas de 20 gramos, caja	$ 0.20
PEINETAS para peinarse, finas, c|u. a $ 2.40 y	$ 1.50
PEINETAS para el peinado, c|u	$ 0.80
HORQUILLAS Ilusión, finas, caja	$ 0.30
Horquillas onduladas negras y rubias, paquete	$ 0.20
EXTRAFORT de seda blanco y negro, pieza	$ 1.60
HILO zurcir mercerizado blanco y negro, en caja, caja	$ 1.30
HILO tejer mercerizado, varios números, c|u	$ 0.80
TORNIQUET de pura seda, c|u	$ 0.40

SANITARIOS

SALA de baño, compuesta de: un baño de fierro enlozado inglés, completo, con dos llaves, rebalse y desagüe, un lavatorio completo con dos llaves pedestal o consola de fierro, un calentador a gas de cobre pulido, o un califont a leña, un piso laqué, un toallero y un termómetro, todo en	$ 950.00
W. C. completo, con loza blanca, estanque 18 litros, tapa barnizada, en	$ 135.90
LAVATORIOS de pedestal con dos llaves, c|u	$ 295.00
PAÑERAS con barras niqueladas y sus soportes, a	$ 9.50
JABONERAS para colocar en el borde del baño	$ 16.50
REPISAS de cristal con soportes niquelados, desde $ 19.50 y	$ 17.50
PERCHAS de laqué blancas y tres ganchos esmaltados, a	$ 9.50
PERCHAS de laqué y tres ganchos niquelados, a	$ 19.50
ANAFES niquelados de pared, a	$ 39.50
ASIENTOS laqué con soportes niquelados para colocar dentro del baño, a	$ 29.00
PORTA-PAPEL higiénico, a	$ 1.50
BIDETS de fierro enlozado con tapa, importados, pie de fierro plegable, a	$ 39.00
JABONERAS de cristal y bronce niquelado, para jabón líquido, a	$ 69.00

ELECTRICIDAD

AMPOLLETAS filamento metálico, de 10, 16, 25, 32 y 50 bujías, c|u	$ 1.80
TAPONES de 4, 6 y 10 amp., c|u., a	$ 0.40
PLANCHAS eléctricas, c|u., a $ 26.50 y	$ 16.50
ANAFES eléctricos de tres contactos, c|u. a	$ 39.50
REDIADORES y estufas eléctricos con reflectores, c|u., a	$ 59.50
CALENTADORES para agua de inmersión, c|u., a	$ 29.00

¡NOTA! TODA MERCADERIA PUESTA EN BARATURA SON ARTICULOS DE PRIMISIMA CALIDAD, SIENDO REVISADA Y GARANTIDA ANTES DE SER PUESTA EN VENTA; Y SUS PRECIOS SUMAMENTE REBAJADOS, RESULTANDO UNA GRAN CONVENIENCIA PARA TODO COMPRADOR.

APROVECHAR LOS BUENOS PRECIOS DE ESTA IMPORTANTE LIQUIDACION

CASA CASTAGNETO - ALAMEDA esq. SAN MARTIN

MATINEE.—

DURANTE LA MATINEE QUE DON OROZIMBO GARCES Y SEÑORA TERESA UGARTE DE GARCES OFRECIERON EN LA TARDE DE AYER CON MOTIVO DEL MATRIMONIO DE SU HIJA TERESA CON EL SEÑOR L. A. WENTWORTH

EN BUENOS AIRES.—De regreso de Río Janeiro se encuentra en Buenos Aires don Luis Videla y sus hijas señoritas María y Adriana Videla Lira.

BANQUETE.—Anoche se efectuó en el restaurant Regina el banquete con que el personal de la firma Franke Jullian y Cía., despedía al señor Carlos Hunt con motivo de su retiro de la gerencia de dicha sociedad, en Santiago.

ENFERMOS.—Ha sido operado en el Pensionado del Salvador, Fernando Maira Castellón. Su estado es satisfactorio.

—Enferma de cuidado se encuentra la señorita Elena Espínola Pérez.

—Continúa delicado de salud don Luis Bascuñán.

—Se encuentra enfermo de resultas de un accidente, el señor Alfredo Vega Velasco.

FOTO - CHARLES
Estado 250
— 4.o PISO — ASCENSOR —

PARA LA ANEMIA Y LA LACTANCIA
OBLEAS LACTEOSAS FARR
TONIFICA A LA MADRE
ROBUSTECE AL NIÑO

RESIDENCIA.—Don Alejandro Greek Cross ha trasladado su residencia al Grand Hotel.

DON ARTURO CLARO PRIETO.—

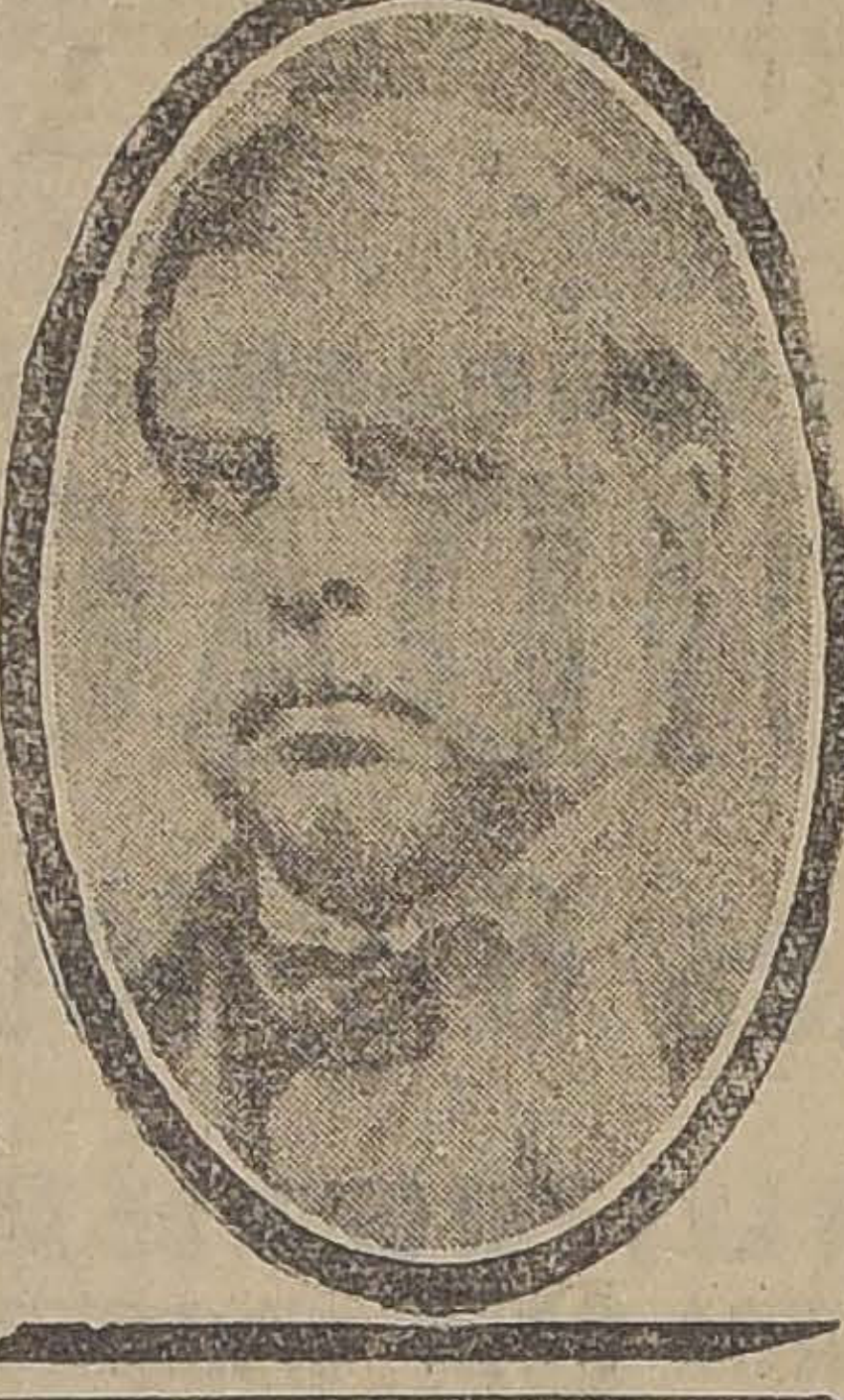

Un radiograma recibido en la mañana de ayer informa del sensible fallecimiento de don Arturo Claro Prieto ocurrido a bordo del vapor en que viajaba de regreso de Europa, donde se había trasladado no hace mucho.

El señor Claro era unu conocido hombre de negocios, actividades en las cuales se distinguió por su inteligencia y laboriosidad.

La Bolsa de Comercio, a la cual pertenecía, entornó ayer sus puertas y suspendió la rueda como una demostración del pesar que ha causado el fallecimiento del señor Claro y como un homenaje a su memoria.

La noticia de su muerte ha sido hondamente sentida en nuestros círculos sociales, donde gozaba de sincera estimación y entusiastas simpatías.

MATRIMONIO FAVERO LATORRI - SACILOTTO CERIOLI.—Ayer se verificó en Valparaíso el matrimonio del señor Remo Sacilotto Cerioli con la señorita María Luisa Favero Latorri.

Fueron padrinos por el novio, Cav. don Camilo Mori y señora Teresa Ganna de Mori y por la novia don Giocondo Favero y señora Francisca Latorri de Favero.

En la ceremonia religiosa actuaron de testigos por el novio los señores Amadeo Simonetti y Pablo Favero Latorri y por la novia los señores Francisco Montesi L. y Manuel Díaz Fuenzalida.

En el acto civil fueron testigos por el novio los señores Cav. Héctor Bracchiglione y Enrique Colombo y por la novia los señores Rafael Perfetti y José Mario Monti.

Los novios se dirigieron por el expreso de la noche a esta capital.

EN LA DIPLOMACIA.—Se encuentra en Valparaíso, de regreso de Bolivia, el Ministro del Uruguay señor Martínez Thedy y señora Paula Pascual de Martínez Thedy.

Procedente de Oruro ha regresado la señora María Coello de Salinas Lozada, esposa del Encargado de Negocios de Bolivia.

—En la combinación trasandina de ayer, se dirigió a Buenos Aires, para seguir más tarde viaje a Europa, el secretario de nuetra Legación en Berlín señor Gustavo Horman Monte.

BANQUETE.—

ASISTENTES AL BANQUETE QUE UN GRUPO DE AMIGOS LE OFRECIO ANOCHE A DON LIO DONOSO CON MOTIVO DE SU PROXIMO MATRIMONIO

Anoche se llevó a efecto en el Club de la Unión el banquete que le daban sus amigos al señor Julio Donoso Donoso, con motivo de su próximo matrimonio.

Asistieron las siguientes personas:

Señores: Reinaldo Harnecker, Salvador Cruz Gana, Jorge Riesco, Julio Fabres Eastman, Jorge Arteaga I., Luis Ramírez Sanz, Roberto Tupper, Enrique Antúnez C., Jorge Munita Infante, Oscar Timmermans, Jorge Fierro S., J. Eduardo Núñez G., Manuel Zañartu C., Enrique Costabal Z., Pablo Larraín Tejeda, Hernán del Río A., Eulogio Guzmán de la Fuente, Eugenio del Río Al te, Ramón A. Vergara D., rado Ríos Gallardo, Enrique llamil C., Carlos Ruiz Tagle, quín Tupper D., Roberto Ver Donoso, Enrique Lihn Doll, Vial Ortúzar, Reinaldo Bom fael Riesco, Manuel Cuadros da y Hugo Correa.

GRAN BARATURA sólo por esta Semana
PIELES. — PELETERIA ESMERALDA
ESMERALDA 885, AL LLEGAR 21 DE MAYO.— TELEFONO 4292.— CASILLA 9433

Avisa a su distinguida clinetela y al público en general, que ha recibido gran stock pelles.
PALETOES, CAPAS, ECHARPES de Skungs, Oppossum, topo, astrakán, petit gris, Lustre y Tasmania.
GRAN SURTIDO EN CUEROS para adornos. Precios al alcance de todos.
PALETOES EN RECLAME, en todos los tamaños.
HECHURAS Y TRANSFORMACIONES aprecios módicos. Trabajos garantidos.
NOTA.— La Casa no tiene sucursales. No confundir!
ESMERALDA 885

Por qué las actrices nunca envejecen

(Del "Theatrical Wold")

De todo lo concerniente a la profesión teatral, nada hay más enigmático para el público que la personal juventud de sus mujeres. Con cuánta frecuencia oímos decir: ¡Cómo, si la ví hace cuarenta años, en el papel de Julieta, y no representa ahora un año más de edad". Naturalmente, hay que tener en cuenta la manera de caracterizarse, pero cuando se nos vé de cerca, fuera del escenario, necesita la gente otra explicación. ¡Qué extraño es que la generalidad de las mujeres no hayan aprendido el secreto de conservar la cara joven! ¡Y qué sencillo es comprar un poco de crema mercolizada en la farmacia, aplicársela, al cutis como cold cream, quitándola con agua caliente por la mañana. La cera absorbe la cutícula vieja en forma gradual e imperceptible creando el cutis nuevo y fresco, libre de arrugas y otras fealdades. Esta es la razón por la cual las actrices no tienen la cara desfigurada con manchas, barrillos, etc. ¿Por qué nuestras hermanas, de este lado de las candelejas no aprenden y aprovechan esta lección!

COMIDAS.—Con motivo de ingresar al Regimiento Buín, a hacer su servicio militar el señor Manuel Alvarado Lemus, varios amigos le despidieron con una comida.

CLUB ITALIANO.—El Femenino de Beneficencia ha organizado para esta las 4 1|2, en los salones del Italiano, el primer té la temporada.

EL INCONTESTABLE RIVAL DEL COUDRAY
GALACTOL
Unico jabón de leche que
REJUVENECE, ATERCIOPELA Y PERFUMA EL CUTIS
LA CASCADE
Fábrica anexa de La Cascade de París
En todas
EN VENTA:
las Boticas, Droguerías y Perfumerías

IRREPROCHABLE
es nuestro trabajo. Así lo dicen todos nuestros clientes.
Teñimos, igualando a la muestra, en cualquier color, trajes ricos de seda, lana y algodón, ternos de caballeros, id. de niños, abrigos, blusas, uniformes, medias, guantes, piel, etc., sin que pierdan su tamaño ni sus formas.
Desmanchados difíciles en toda ropa delicada.
PRECIOS BAJOS
Tintorería El Arte.— Agustinas 851, frente al Templo San Agustín y Delicias 2192, Portal Granello

Clases de Baile
ULTIMAS NOVEDADES: "La Java" (Camel Step), (Paso de Camello), (Machicha de Salón), el Tango con sus últimas y elegantes innovaciones.
Clases particulares únicamente en mi sala y a domicilio.
PROF. PEDRO ZARATE.— ARTURO PRAT 218, ALTOS
PROFESOR DE LA COLONIA ALEMANA Y OTRAS COLECTIVIDADES NACIONALES Y EXTRANJERAS

Aficionados al Buen Café
ANTES DE COMPRAR SU CAFE ,PASEN USTEDES A SERVIRSE
UNA TACITA DE CAFE EXPRESS
para cuyo objeto hemos instalado una
MODERNA CAFETERA AUTOMATICA
CAFEES PRIMA.— HUERFANOS 864

¿SUFRE Ud. de los NERVIOS?
¿TIENE USTED PESADILLAS?
Cuando el insomnio martiriza a las personas, cuando los nervios hacen la vida insoportable, hay que tomar precaución de cuidar convenientemente los nervios con un remedio bueno, eficaz, y que tonifique, sin producir hábito. En este caso sólo se recomienda la NEVVRINE que los doctores recetan
NEVRINE EN LAS BUENAS BOTICAS
Unico Agente: Antonio Pena. —Casilla 3499

"PIDA VINO BENITEZ

URGENTE
necesito maestro piano jira al Norte.
HOTEL MILAN

GRAN BAILE
TARDE Y NOCHE
AMERICAN CINEMA
ORQUESTA
RISPOLI - AMERICAN
JAZZ-BAND
Caballeros $ 3. Señoritas $ 1

CASA
central, amplia, muy aseñoada, flamante, se arrienda:
SANTA ROSA 94

PIELES
SURTIDO COMPLETO EN PIELES
confeccionadas en modelos de alta novedad y a PRECIOS CONVENIENTES, encontrará usted en la
PELETERIA CATEDRAL
CATEDRAL 1484
Casi esquina de San Martín
Las ventas son al contado y con grandes facilidades de pago.

Todos
están de acuerdo en que se gana comprando en la
MERCERIA AGUSTINAS
Ahumada 42
ENSAYE USTED

TALLER DE JOYERIA
CALLIS
COMPAÑIA 1023
SANTIAGO
EXPOSICION Y VENTA
— DE —
JOYAS CONFECCIONADAS EN NUESTRO TALLER, SEGUN DISEÑOS RECIEN RECIBIDOS DE EUROPA
FABRICACION Y TRANSFORMACION DE TODA CLASE DE ALHAJAS

TRAGES
BATAS Y ABRIGOS
MODELOS
PRECIOS REBAJADOS
AHUMADA 116
(Altos) frente a Otto Becker

Para que todas las reuniones resulten un éxito
Y LOS MAS FAVORABLES COMENTARIOS, ES INDISPENSABLE CONTAR CON LA
CONFITERIA PARIS
de A. Robinet
SAN FRANCISCO 256 - 258
TELEFONO 2968
Allí encontrarán los mejores Petit Fours, Bombones, Postres, Busants glacés, Pasteles, Chocolates, Helados especiales, etc.

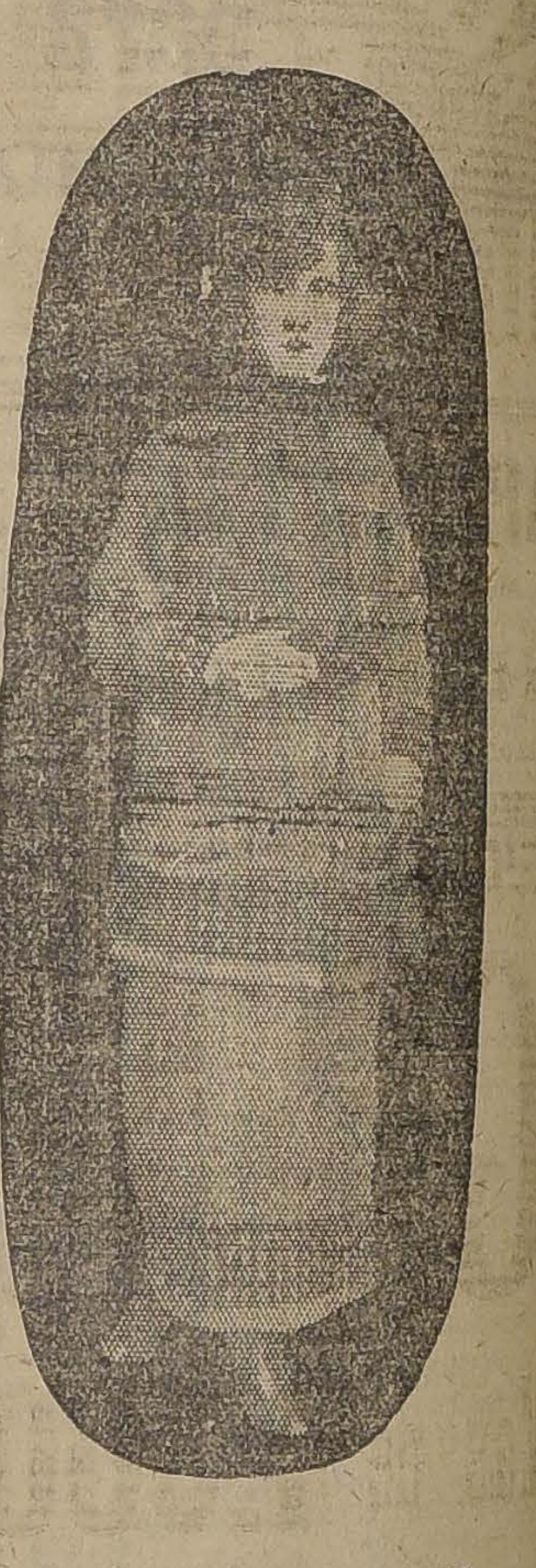

Trajes Tejidos
Los nuevos modelos para la presente temporada de Invierno, hechos con lanas "Carmen", Inglesa y Sedosa, en todos los colores de gran moda, están en exhibición en las casas de venta:
The Jersey
VALPARAISO
Condell 286
SANTIAGO
21 de Mayo, esquina Santo Domingo
Rosas 1135, casi esquina Bandera
Fábrica: San Diego 154-8

Carlos Borgoño R.
ESTADO 110
RECIBIO UN LINDO SURTIDO DE GENEROS PARA ABRIGO. LA ULTIMA MODA EN FANTASIA

JACQUARD muy fino, ancho 1.45 mts., a	$	40.00
JACQUARD muy fino, ancho 1.30 mts., a	$	30.00
JACQUARD muy fino, ancho 1.30 mts., a	$	24.00
DUVETINA estampada, muy fina, de seda, a	$	60.00
GAMUZAS de colores, para trajes y abrigos, de 1.30 mts., a 25 y	$	30.00
DUVETINA para sombrero, en todos los colores, a	$	25.00
CREP Mongolia, ancho 145, a	$	50.00
POPELINA ondulé, ancho 145, a	$	45.00
TERCIOPELO de seda para sombrero, a	$	18.00
FELPA laborada para abrigos, ancho 120 ctms., a	$	50.00
TERCIOPELO negro chiffon, a	$	40.00
ASTRAKAN negro, ancho 1|30 ctms.,	$	38.00

SOMBREROS ADORNADOS, UN LINDO SURTIDO A PRECIOS MUY CONVENIENTES

A. M. ROBERT
ESTADO 67
Rebaja de Precios
Sobre todos los trajes.
Modelos de Otoño e Invierno.
SOMBREROS MODELOS, DESDE
$ 85.-
Lindo surtido de
ABRIGOS DE PIELES

MATRIMONIO SAAVEDRA BAEZA - YOACHAM SARRATEA.—

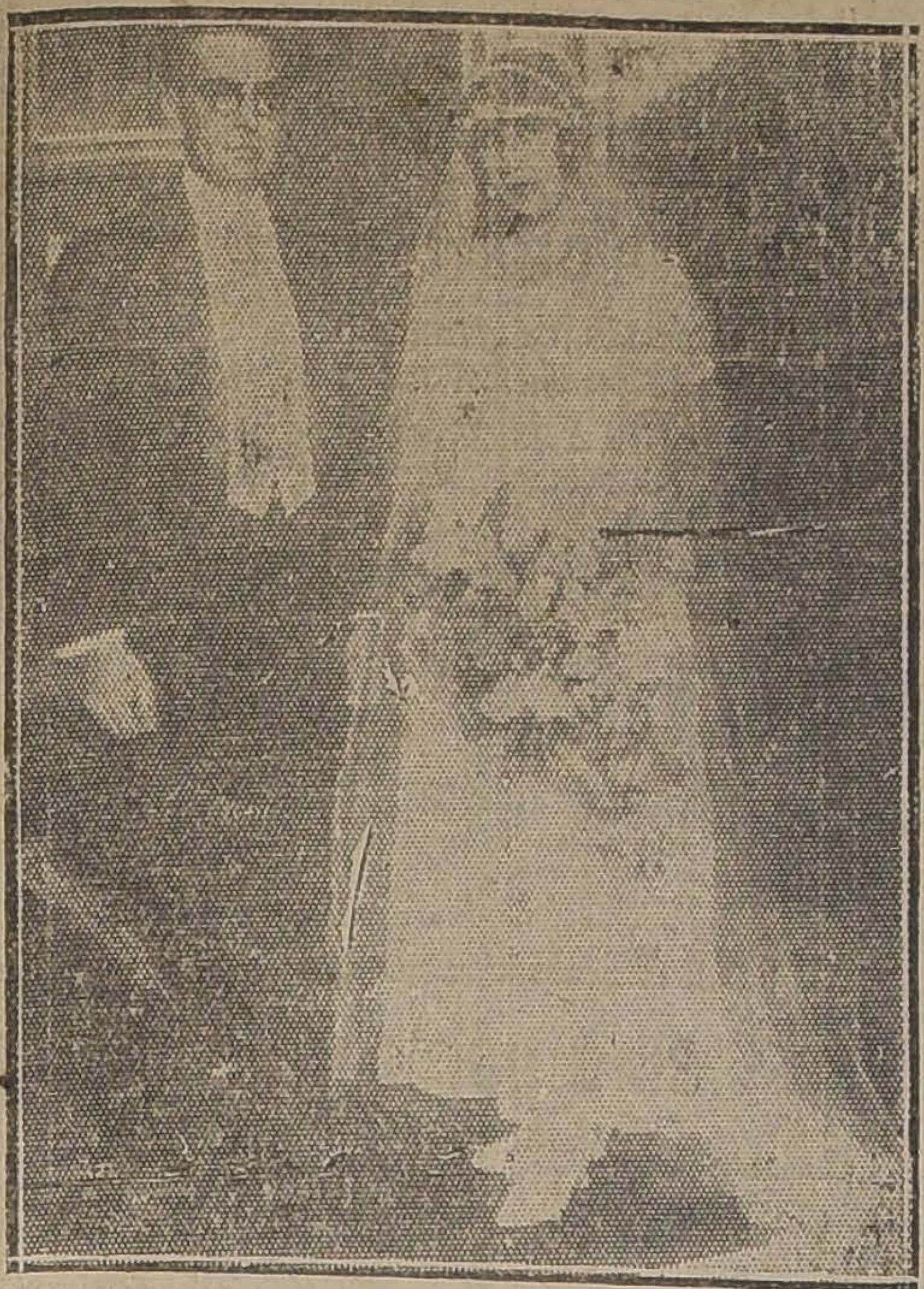

LOS NOVIOS DESPUES DE LA CEREMONIA RELIGIOSA

MATRIMONIOS.—Hoy se efectuará privadamente el matrimonio del señor Héctor Orlando Salazar Aravena con la señorita Aida Valdés González.

—El Domingo 27 de Abril se efectuó privadamente el matrimonio de la señorita Yolanda Santapau S. con el señor Ricardo Cristi H.

EN EL CENTRO FEMENINO DE ESTUDIO

DURANTE LA RECEPCION

Ayer de siete a nueve se verificó en el Centro Femenino de Estudios, una manifestación en honor de los médicos señores Pedro Rencoret O., Nacianceno Romero, Carlos Gutierrez y del señor Blanchard Chessi.

La manifestación consistió en un danzing tea, al que asistió una numerosa y selecta concurrencia.

TE.—En breve se llevará a efecto, en los salones del Club de Señoras, el té que las socias de esta institución le ofrecen a la señora Blanca Figueroa de Riesco con motivo de su próxima partida a Europa.

NACIMIENTO.—Ha nacido un hijito del señor Octavio Cortés S. y de la señora Elena Riesco de Cortés.

MATINEE.—Con motivo de su estreno en sociedad la señorita Adriana González Opazo ofrecerá en breve una matinée a sus amistades.

AUDICION ARTISTICA.—Próximamente se efectuará en el Teatro Unión Central una interesantísima velada de canto de la distinguida artista señorita María Pellizzari.

C. Vivancoud

Invita a la sociedad santiaguina a ver la segunda remesa de pieles finas, modelos de Londres y París.

Exposición Hotel Savoy

SALONES 47

EXPOSICION DE BIBELOTS EN EL CLUB DE SEÑORAS.—El próximo Miércoles 7, se inaugurará en el Club de Señoras una exposición de artísticos platos y pantallas. Fruto de un trabajo concienzudo y prolijo, unido a un espíritu artístico y refinado, su autora, que unido a la originalidad de su presentación y al papel que desempeñan en la ornamentación refinada del hogar, seguramente alcanzará un gran éxito.

ASAMBLEA FEMENINA.— La asamblea femenina que debía verificarse hoy ,ha sido postergada hasta el Sábado 10 y tendrá lugar en el Teatro de los Padres Franceses, a las 5.30 P. M.

CLUB DE SEÑORAS.—Hoy, a las 6 en punto, se exhibirá en esta sala la emocionante producción histórica "María Antonieta". "Lo interpreta Diana Karenne, mujer de rara belleza. Se ha debido adelantar la hora por tratarse de una cinta de largo desarrollo consta de diez actos. Se ruega ser puntual.

BENEFICIO.—Mañana Lunes, a las 9 y media, se llevará a cabo en el Teatro Septiembre el beneficio que ha organizado el señor Intendente de la provincia don Alberto Mackenna en favor del Asilo de Niños Vagos.

ASOCIACION CATOLICA DE LA JUVENTUD FEMENINA.— A petición de varias personas, las conferencias bíblicas a cargo del Rvdo. Padre Ciproano Gouelleu, que el año ppdo. obtuvieron un éxito halagador, se reanudarán el Martes 6 del corriente en el local de la Liga de Damas, Santo Domingo 1274, de 5 y media a 5 3|4 P. M.

—El Rvdo. Padre iniciará el curso de Filosofía mañana Lunes 5 en el local citado, de 5 a 5 3|4 P. M. y las clases prácticas de Pedagogía Catequística comenzarán el Sábado 10 del presente, de 5 a 6 P. M.

Se encarece la asistencia.

QUINA PERALTA

El único tónico certificado y recomendado por los médicos más eminentes de Chile y premiado en las Exposiciones de París, Búfalo, Buenos Aires, Quito, Santiago de Chile, etc

Inmejorable como digestivo y aperitivo.
Insustituible en las fiebres, convalecencias, debilidades, etc.
Indispensable para las señoras en sus enfermedades mensuales.

ALIMENTO MEYER ES EL MEJOR

PAPELES PINTADOS

BUEN SURTIDO —:— PRECIO BAJO

MERCERIA MATAS

DELICIAS 2780 —:— PORTAL EDWARDS

TRICOTESSE

7.—SAN DIEGO.—7

La Fábrica de

Tejidos de Punto

en lana y seda que tiene

LOS MAS HERMOSOS MODELOS

Emplea lanas de la mejor calidad en sus tejidos.
TRAJES SASTRES. CASACAS, BATAS

Hechuras Sobre Medidas

TEJIDOS A MAQUINA

GRANDES NOVEDADES EN
Trajes Sastres
Batas
Paletóes
Trajes de niñita
Etc.
En Lana y Seda
Boucles

Grandes rebajas en la presente semana
LA SANTA LUCIA

ALAMEDA 459
TELEFONO 3229

MUNICIPAL

HOY VILCHES DA DOS FUNCIONES

3.30 P. M., 7.a matinée de abono.
Ultima representación del
"ETERNO DON JUAN"
(The Great Lover)
Noche, 9.30, 14.a de abono. Ultima de
"IN VINO VERITAS"
(Les Vignes du SEIGNEUR)

¡ATENCION!

GRAN REALIZACION DE TODAS LAS EXISTENCIAS DE PIELES Y MEDIAS de

LA CASA MANON

Por ausentarme del país vendo las instalaciones, y transfiero el contrato, Santo Domingo 1033.

NOTA.— Por tener que ausentarme urgente, transfiero el contrato sin cobrar llave.

GRANDES LIQUIDACIONES

Más de 1.000,000 de pesos en mercaderías se Realizan durante este mes en la Tienda

ESTADO 64-72 LA RIOJANA ESTADO 64-72

ENCONTRANDOSE EN EUROPA NUESTRO SOCIO COMPRADOR, Y HABIENDONOS COMUNICADO LAS GRANDES COMPRAS EFECTUADAS PARA LAS PROXIMAS ESTACIONES, TENEMOS URGENTE NECESIDAD DE REALIZAR DURANTE ESTE MES TODO EL STOCK ACTUAL DE NUESTRAS MERCADERIAS, PARA DAR CABIDA A LAS NUEVAS POR LLEGAR, ES POR ESO QUE NUESTRA LIQUIDACION ES UNA REALIDAD, Y ESTAMOS SEGUROS QUE TODO CLIENTE QUE NOS VISITE OBTENDRA GRANDES ECONOMIAS HACIENDO SUS COMPRAS EN NUESTRA CASA

SECCION LANERIA

CASIMIRES de lana, saldos; metro	$ 8.50
GAMUZAS, lindos colores	$ 11.50
GAMUZAS Jacquard. Novedad	$ 12.50
TERCIOPELO DE LANA superior	$ 15.50
GAMUZAS, ancho 140 cmts	$ 19.50
GAMUZAS Jacquard, 140 ctms	$ 28.—
CASIMIR de lana, 140 cmts	$ 18.50
SARGA azul, pura lana	$ 9.50
SARGA casimir, sólo azul	$ 14.—
VIYELLAS de lana, doble ancho	$ 7.50
TERCIOPELO Inglés	$ 11.90
TERCIOPELO Inglés, doble ancho	$ 28.50
ASTRAKAN negro	$ 39.50
FELPAS de lana labradas	$ 59.—
FELPAS gran moda, para abrigos	$ 48.—

SECCION ALGODONES

VIYELLAS alg., clase superior; metro	$ 3.50
FRANELAS apañadas	$ 3.50
MOLETON blanco grueso	$ 2.90
FRANELA cruda 4 X	$ 3.80
MOLETON todos colores	$ 3.50
COTI adamascado, 140 cmts	$ 9.50
COTI listados, lo mejor que se conoce	$ 8.90
LIENZO, clase superior	$ 2.20
LIENZO Superior al Caballo Alado	$ 2.40
CREAS medio hilo, 210 cmts., $ 9.50; 190 cmts., $ 8.90, y 160 cmts	$ 7.50
CREA cruda, ancho 170 cmts	$ 4.90
TOALLAS afelpadas, cada una	$ 2.20
TOALLAS, clase superior, cada una	$ 9.50
TOALLAS en granité, medio hilo, tamaño grande	$ 4.50
SOBRECAMAS de Cretona, una y media plaza	$ 48.—
SOBRECAMAS de Cretona, una y media plaza	$ 25.—

SECCION TAPICERIA

BROCATOS, único	$ 19.50
YUTOS mercerizados, metro	$ 18.50
GOBELINOS, clase buena, metro	$ 18.50
BROCATOS para muebles, clase extra	$ 32.—
BROCATOS para muebles, muy finos	$ 35.—
BROCATOS lindos dibujos	$ 38.50
MOHARES SEDA, varias clases	$ 47.50
BROCATOS SEDA, última novedad	$ 65.—
SATINES, ancho 130 cmts	$ 7.50
PISOS afelpados, cada uno	$ 20.—
PISOS imitación Smyrna, cada uno	$ 27.50
PISOS ovalados, cada uno	$ 55.—
JUEGOS DE LINOLEUM para lavatorios	$ 18.50
FELPA de lino lisa, metro a	$ 25.—
FELPAS ESTAMPADAS y de listas	$ 32.—
GUARDAS de lana para escala	$ 11.50
GUARDAS de lana para escala, 70 cmts	$ 14.—

ALFOMBRAS DE UNA PIEZA: COLOSAL SURTIDO EN TODAS CLASES Y TAMAÑOS

NOTA: LAS VENTAS SERAN ESTRICTAMENTE AL CONTADO Y A PRECIOS FIJOS

MARTINEZ BLANCO y Cía.

ESTADO 64-72 1.a CUADRA, ENTRE ALAMEDA Y MONEDA

CONSEJO NACIONAL DE MU-
ERES.—El próximo Martes 6
l presente habrá sesión de asam-
ea. Se encarece la asistencia a
das las socias por haber asun-
s de mucho interés que tratar.
A continuación habrá un esco-
do programa literario-musical
una conferencia sobre Puericul-
ra dictada por la Dra. señora
rnestina Pérez, vicepresidente de
institución, con la cual empeza-
un ciclo de conferencias sobre
te tema, dedicadas a despertar
interés por la salvación del ni-
. Esta conferencia tendrá lugar
las 6 1|2 P. M. y el ciclo con-
uará los primeros Martes de
da mes a la misma hora.

EN EL "IMPERIAL".—Damos
continuación una nómina de las
rsonas salidas ayer de Valparaíso
bordo del vapor "Imperial".
Harriet Reinberg, Manuel O. de
orello, José S. Encina y señora,
iciano Durandeau y señora, Sara
de Palma, Inocencio Rodríguez,
erardo Conley, Guillermo Ruc-
r, Blanche Henderson, Lily Pa-
nakis, Antonio Crey, Rufino Es-
bar, Antonio V. Avila y seño-
Emilia C. de Henderson, Leon-
na Salas, Luis Pálvez, José C.
ondaca, María Focas, Amador
uzzani, María Canales, Zulema
rmiento, Luz Alvarez, Flora Al-
rez, Alberto Chameau, Víctor
íaz T., Guillermo Barceló, Fran-
sco Marchant, Sara Gómez, N.
rgna, José A. Moya, Fernando
ncha, Otto Lehmann, Aníbal
bos y señora, Mario Lobos, Ju-
López O., Fernando Fernán-
z, Cosme Guillermo Bustos, Ar-
ro Baseuñán Cruz, Celedonio
ado, Augusto Ouvrard, Ricardo
riasola y señora, Fred D. Young,
W. Robinson, Alberto Piffar-
Rodolfo Serrano, Federico
uhlmann y señora, Ema Barnes
Calderón, Paul Tobeler, Fede-
co Ortega R.

MALON.—Al malón que un
upo de sus relaciones dió últi-
amente a don Félix Infante Mu-
z y señora Delia Infante de
rcía, en su residencia de Val-
raíso, concurrieron las siguien-
urre.
Señora Esther Palacios de Vi-
s personas:
Señoritas: Inés Allende Gossens,
rta Camus Gómez, Lila Palacios
fante, Blanca Solovera Honorato,
ripa Infante Díaz, Aída García
amos, Raquel Larrañaga Díaz,
rmela Infante Díaz, Agusta Gar-
weg, Anita Acevedo Davenport
Adriana Larrañaga Díaz.
Jóvenes: Rodolfo Fick Toledo,
illermo Silva Flores, Fernando
rdeweg, doctor Humberto Solo-
ra H., Guillermo Deformes Ro-
íguez, Miguel Infante D., Enri-
e Molina López, teniente Gilmo-
Fernando Solano, Florencio
eformes R., Rodolfo Castro, Al-
edo Allende, Guillermo Camus
ómez, teniente del Campo, Ale-
ndro Larrañaga Díaz, Eugenio
reyre, Fernando Aranda, Euge-
o Briones, Roberto Camus Gó-
ez y Alejandro Levertt.

DE ESTADOS UNIDOS.—Anoche regresaron, procedentes de Nueva York, don Miguel Luis Valdés y señora Teresa Sotomayor de Valdés.

CONCIERTOS PEREZ FREIRE-FUENTES PUMARINO.—En el Teatro Brasil el próximo Jueves.—Con éxito por demás halagador se han iniciado los recitales de canto de nuestros compatriotas Osmán Pérez Freire y Francisco Fuentes Pumarino.

Pérez Freire, como siempre, ha visto premiada su incansable labor artística con el aplauso sincero y entusiasta del público y Fuentes Pumarino, poco conocido todavía, ha recibido la aprobación alentadora de los entendidos en arte lírico, que en sus condiciones de cantante y artista reveladas hasta ahora ven para él un porvenir no lejano la promesa lisongera y bien fundada de un gran barítono chileno.

Sus éxitos de Valparaíso, del Club de Señoras, etc., están siendo confirmados plenamente y no dudamos que en sus próximos recitales nuestra confianza en sus cualidades no se verá defraudada.

Pérez Freire y Fuentes Pumarino cantarán nuevamente el Jueves en el Teatro Brasil.

SOCIEDAD DE CONFERENCIAS.—Mañana Lunes, a las 6 y media de la tarde se efectuará en el Teatro Miraflores la conferencia que sobre "El amor en Chile" dictará don Tomás Gatica Martínez.

Publicamos el sumario de dicha conferencia:

El amor es ley de la Naturaleza.—Fuerza y universalidad del amor.—Pirueta retórica de La Rochefoucauld.—Estado social de los siglos XVII y XVIII.—El ambiente religioso.—Las más hermosas santiaguinas camino del claustro.—La disciplina de roseta.—Cómo se entendían los enamorados.—Un incidente en la calle del Rey.—El collar de doña Emilia de Uribe.—Una notificación matrimonial.—Comienzos del siglo 19.—Los Carreras galantes y temerarios.—El noviazgo del brigadier Mackenna.—Las tertulias de los Cotapos.—El paseo por las arquerías.—Noches de luna en los tajamares.—El minué, el cuando y la contradanza.—El amor en la mitad del siglo.—La influencia romántica.—La entrada del siglo XX.—El pololeo, los teatros y las carreras.—El shimmy.—La falda entravé.—La melena garcón.—Analgías y divergencias de tres siglos.—El amor a través de los poetas nacionales.

A continuación habrá números de canto a cargo del distinguido artista señor Guitart.

Consejos de la Comtesse Ivon

CENTRO LITERARIO.—

Tenemos muchísimos puntos de reuniones sociales como los clubs, salas de conferencias, bibliotecas, etc., pero hacía falta un centro de reunión literario, en el cual puedan encontrarse los aficionados a las bellas letras, los autores y los amantes de los libros, que forman legión; todos ellos necesitan un punto de reunión donde encontrarse, cambiar ideas, examinar las últimas obras, hacer críticas y adquirir los libros que han de darnos horas de exquisito agrado. Ahora Santiago cuenta con el Centro y puede gozar de él yendo al antiguo local de la **Joya Literaria, Ahumada N.o 125,** donde se ha instalado la **Librería Nascimento** con gran amplitud y comodidad, cual le corresponde a su influencia en el desarrollo de la literatura nacional.

SALUD Y BELLEZA
obtendrá usted con seguridad, si se somete a los tratamientos científicos que ejecuta
BLANCA ROA DOMINGUEZ
Titulada en Masaje Médico, Masaje de Belleza e Inyecciones.
SAN ANTONIO 281

¡QUE DESCANSADA VIDA!—

Así puede exclamar el que ve sin preocupaciones el porvenir de los suyos, el que sabe que en su ancianidad o después de sus días su familia continuará gozando de la holgura y bienestar que su previsión le aseguró. ¿Y cómo puede adquirirse esta tranquilidad? De modo muy sencillo: tomando una póliza de seguro sobre la vida en una Compañía de toda confianza como es la **Compañía General de Seguros "La Unión Nacional", Moneda 1128,** y recordando siempre que: "el seguro de vida moderno no es sólo provisión de fondos para la familia; es también un seguro para el mismo asegurado" y que "el marido que se asegura no beneficia a la esposa: beneficia a la viuda".

EL COMBUSTIBLE POR LAS NUBES.—

Las dueñas de casa se desesperan con la carestía creciente de todos los artículos de consumo y ahora que comienzan los fríos del Invierno, se fijan especialmente en el altísimo precio que tienen los diversos combustibles usados en la cocina, chimenea, lavandería, etc. Felizmente, la leña, el carbón y el coke se sacan el sombrero y le ceden reverente el paso al nuevo combustible que viene a derrotarlos a todos por sus condiciones especiales de economía y aseo. Es el **carbón Sol,** que vende únicamente la **Fábrica y Maestranza del Ejército, Alameda 1559, entre San Martín y Manuel Rodríguez,** que usted debe pedir inmediatamente y ensayarlo para usarlo siempre.

CASA DE MODAS.—

Nuestro mundo femenino tiene fama de ser el más exigente de América, pues gusta y sabe vestir elegante, con el chic de la parisiense. Todos los viajeros han reparado en esto y no han podido ocultar su admiración así como lo hacen por su hermosura que tanto alaban. Así se explica el considerable desarrollo que toman los negocios relacionados con los artículos de moda, a los cuales su clientela les da fama y prestigio, cuando saben satisfacerla cumplidamente en sus exigencias de buen gusto; esto es lo que le ocurre a la **Galería de Novedades, calle Monjitas 879 y Veintiuno de Mayo 511** la que se está convirtiendo en el rendez-vous de todas nuestras elegantes, pues simpre encontrarán en ella las últimas novedades en toda clase de telas: como terciopelo chiffon inglés, caracul, felpa, astrakan, gabardinas, terciopelos de lana, duvetine gamuza, etc., además ofrece los mejores adornos y demás accesorios de la toilette femenina y todavía con la ventaja de sus menores precios; esta casa acaba de recibir un hermoso surtido de hebillas para cinturones y sombreros, guantes, materiales y adornos, etc.

CONSERVACION DEL CALZADO.—

Las dueñas de casa y todas las personas cuidadosas de sus intereses, deben fijarse muy especialmente y elegir con sumo cuidado una pasta para el calzado, como la **Fix,** que preparan las **Fábricas Internacionales Sueco-Chilena de Menanteau y Co. Ltd.** Esta pasta se presenta al público en tubos, como los dentífricos, en colores negro y amarillo; da un lustre brillante, usando una pequeña cantidad y como sus componentes son escogidos muy cuidadosamente, hace que el cuero se suavice y ponga muy flexible y le da una duración indefinida, siendo, además, más económica que cualquiera otra pasta o betún.

Se venden: **Casa Santo Domingo, Casa Senda y Mercería San Pedro.** Por mayor, a la **Compañía Fix Ltd. Casilla 1322. Teléfono Matadero 263.**

CUIDADO DE LOS OJOS.—

Acaba de descubrirse en Europa que muchos dolores de cabeza y malestares del estómago son causados por defectos de los ojos y desaparecen apenas se corrigen éstos. Aprovechando las consultas gratis del **Instituto Optico Rotter, Ahumada 264,** se evitará el mal y mejorará su vista.

EL MEJOR TONICO PARA EL ORGANISMO.—

Las personas débiles, anémicas, neurasténicas, convalecientes, necesitan un poderoso reconstituyente, cual es el Cerebrol, que estimula las funciones del corazón y del cerebro, regulariza la digestión, desarrolla el apetito, reconstituye los tejidos y los huesos, da vigor, alegría y actividad y puede ser tomado por las personas más delicadas y los niños. Se vende en las Droguerías importadoras y buenas boticas.

EL CORSE.—

En los últimos tiempos se ha dedicado especial esmero a la confección de los corsées que, cuando son bien cortados y ejecutados, hacen destacar toda la belleza y elegancia del cuerpo y lucen las bellas toilettes, lo que no se puede conseguir si se lleva corsé hecho. **La Corsetería Francesa, Moneda 819,** es especialista en corsées sobre medida.

CHIC PARISIENSE.—

El gran éxito de la estación, la característica de la moda, son las pieles que alcanzan una boga extraordinaria hasta el punto de no concebirse una toilette chic y elegante, sino se luce muchas pieles en adornos, capas, abrigos; las más buscadas son las pieles finas de skung, nutria, topo, armiño, y zibelina, Petit-gris Kolensky, que aún siendo muy valiosas resultan económicas por su gran duración. **La Peletería Americana, Alameda esquina de San Diego,** acaba de recibir los últimos modelos y novedades de París y vende a precios excepcionales.

CONTRA LAS CANAS.—

Una de las manifestaciones más indiscretas de la edad, son las canas, y por lo tanto es indispensable combatirlas desde el primer momento para desvanecer la impresión penosa que causa a toda mujer. Debe evitarse sin embargo usar productos cuya composición puede ser nociva y aún perjudicial para la salud misma de la persona, deben escogerse preparaciones muy conocidas y de resultados muy recomendables como la **Loción Sin San,** que vuelve el cabello a su color natural, a su verdadero tinte, sea rubio, castaño o negro. Lo vende únicamente la **Casa Frapmon Pasaje Matta 29, Casilla 3834 a $ 15 frasco y $ 18 en provincia.**

AGUAS MINERALES.—

Se recomiendan muchísimas aguas minerales purgantes, a las cuales se les atribuyen calidades y virtudes especiales; nosotros sólo recomendamos **la Salfen,** pues ninguna ha alcanzado un éxito más justificado por sus excelentes cualidades, garantidas por el **Laboratorio Chile,** la fábrica más antigua. Se vende en todas las buenas boticas.

LOS DEPORTES DE MODA.—

Con los fríos se siente la necesidad de hacer ejercicio tanto por higiene como por seguir la moda que impone el tennis y el golf. Para ello nada hay más adecuado que usar toilettes tejidas que permiten los movimientos ágiles y porduce una silueta elegante. La **Tricoleña San Diego 7** se ha especializado en la confección de preciosos trajes, sobre medida, paletoes, capas, batitas y tailleurs de lana y de seda bouclé.

EL SOMBRERO Y LA BELLEZA.—

Muchas personas se asombran del aspecto tan diferente que presentan sus amigas, ya sean apareciendo más hermosas y jóvenes, ya, por el contrario, con un aire más severo y de más edad; se hacen muchos comentarios para explicar este fenómeno y no siempre se cae en la cuenta que todo es efecto del sombrero.

Realmente, de todos los elementos de la toilette femenina, ninguno influye más notablemente que el sombrero; por eso es que toda mujer elegante lo cambia a menudo y tiene el más exquisito cuidado en elegir el modelo más favorecedor a su tipo y sólo se provee en casas especialistas, dirigidas por verdaderas artistas, cuyos consejos son siempre acertados y bien intencionados. La **Casa Delmond, calle San Martín 70,** acaba de recibir un nuevo surtido de sombreros de las mejores casas de París. Esta casa es la preferida de toda nuestra alta sociedad.

¿POR QUÉ SUFRIR?

¡Cuán penoso es oir toser! Curándola a tiempo se evitan males mayores, incluso la tuberculosis. Use el **Antitox del Dr. Richter,** cuyos magníficos y sorprendentes resultados extienden cada día más su fama, lo vende la **Botica Gamboa, Portal Mac-Clure, esquina de Merced,** y no toserá más.

LA BUENA MANTEQUILLA.—

Continuamente estamos dando indicaciones muy provechosas para nuestros lectores, cuya acogida resulta un verdadero éxito, como ocurre en el caso de la acreditada **Mantequillería Moderna, de C. Mariotti, calle Santo Domingo 979,** que acaba de inaugurar su nueva instalación con maquinarias de último modelo eléctrico, con la que se hace la mejor mantequilla, con crema fresca traída de la Hacienda de Chicureo de Colina. Además ofrece los mejores quesos extranjeros y nacionales.

A LAS DUEÑAS DE CASA.—

Siempre se quejan las dueñas de casa de la carestía general y de los robos en el peso y las falsificaciones que hacen los proveedores, sobre todo en los almacenes y despachos de barrios. Uno de los artículos que más ha subido es el azúcar y es el que más se falsifica y se roba en el peso, aumentando así de un modo extraordinario el precio que por ella se paga. Sin embargo hay un medio de librarse de estos abusos y es exigiendo de su proveedor la **Azúcar granulada de la Refinería Hucke** que se vende en cajitas de uno y dos kilos de peso garantido, que se llenan por máquinas automáticas sin que nadie la toque; su calidad y pureza es garantida también por esa gran firma porteña. Es preciso tener presente que las cajitas rojas contienen azúcar granulada refinada, blanca de primera.

Exíjala en todos los almacenes y así economizará muchísimo dinero. Por mayor en calle **Santo Domingo 1027.**

NIÑOS SANOS Y ROBUSTOS.—

Qué satisfacción y orgullo es para las madres presentar sus niños sanos, alegres y bien desarrollados, y cuán penoso espectáculo ofrecen esas criaturas enclenques y enfermizas. Las madres que se tonifican para alimentar bien a sus niños evitan tales desgracias; ellas siempre usan el **Galegactol** que prepara el **Laboratorio Chile** y que se vende en todas las buenas boticas y que recomendamos como lo más eficaz.

ECONOMICEMOS.—

Las personas superficiales juzgan las cosas por las apariencias, mientras que las de un buen criterio estudian el fondo y descubren los méritos donde verdaderamente se encuentran y nunca olvidan el aforismo español de que "bajo una mala capa se oculta un buen estudiante".

Esto ocurre muy especialmente en el comercio y diariamente en las conversaciones y comentarios encontramos el contraste ofrecido por estos dos temperamentos. Unas se quejan de la carestía y mala calidad de los artículos; pero otras siempre tienen indicaciones de cosas muy buenas y baratas; las primeras sólo se fijan en la apariencia y presentación exterior; las segundas buscan lo bueno donde se encuentra, muchas veces en calles apartadas del centro.

Tal ocurre con la **Casa E. Delporte y Cía., calle Bandera 689-693 esquina de Rosas**—que no debe confundirse con otras vecinas. Además de su constante existencia, acaba de recibir un hermoso surtido de terciopelo chiffon, terciopelo de seda jacquard, felpa estampada, tricotina, gabardina, popelina, terciopelo de lana, piel de oso, etc.

MEDIAS DE SEDA.—

Esta es la moda de mayor duración, pues continúan usándose con igual furor, que cuando apareció, también ha resultado la más cara por la gran cantidad de seda artificial y vegetal que se ha introducido en su fabricación, o dando por resultado la ninguna duración a lo que se ha agregado los elevadísimos precios impuestos por los comerciantes. Ahora, la **Casa Otto Führman, Rosas 1123-1127 casi esquina de Bandera,** acaba de importar un inmenso surtido de medias de seda de primera clase de la famosa marca **María Antonieta,** en todos los colores de moda, que vende directamente al público con precios de importador.

Hay conveniencia de aprovechar esta oportunidad única de compra bueno y barato.

SIEMPRE EL MEJOR.—

En la vida comercial no es fa cuente que se mantenga por mu cho tiempo la bondad de un ar tículo; generalmente se sigue pro duciendo menos bueno, y el pú blico castiga esta falta alejándo resuelto a no dejarse engañar. Por el contrario la Casa Real, Ahuma da 310, cada día aumenta su clien tela debido a la clase insuperable de sus diferentes clases de calza dos para señoras y señoritas, con feccionados sobre los modelos más nuevos y elegantes y usando ún camente materiales de prime clase, sin que por eso sus preci sean exagerados; muy al contra rio, son los más atractivos de San tiago.

LLOVERA SIN ESCAMPAR.—

Este Invierno va a ser terrib por lo crudo que se anuncia; gún los pronósticos de "La N ción"—que ya están reputados profeticos e infalibles—en el de Otoño e Invierno lloverá forma no vista en muchos añ anteriores, y además habrá ne das y grandes fríos. Es, pues, m dida de prudencia y buena eco mía comprar desde luego un b impermeable, antes de que sub de precio por la gran deman que tendrán. Con tal fin, re mendamos especialmente la Fáb ca de Impermeables La Sudame cana, Alameda 972, donde si encontrarán el mejor surtido modelos para señoras, caballeros niños, a precios sin competen

COMTESSE IVON.

SI NO LOGRA DORMIR
si el sueño es agitado con pesadillas, si se siente fatigado intelectual o físicamente, tome
Neubromal Leroy
Su acción calmante, tónica e inofensiva le procurará un sueño natural, reparador y provechoso.
El "Neubromal" cura los insomnios.
Se vende en las buenas boticas.
LABORATORIOS RECALCINE

Casa Londres
CALLE 21 DE MAYO 611
Esta Casa es la única, la más acreditada, en
ABRIGOS PARA SEÑORAS
Tiene el mayor surtido, y sus modelos de última moda.

ESPECIFICOS MEDICINALES
PREPARACIONES PARA EL TOCADOR
LABORATORIO LONDRES
VALPARAISO
H. V. PRENTICE Y CA.
QUIMICOS, FARMACEUTICOS Y TECNICOS ESPECIALISTAS
PREMIADO CON MEDALLAS DE ORO
RECOMIENDA ESPECIALMENTE
SU BROMOPIRINA Análogo al "BROMOSELTZ"
De venta en todas las buenas boticas
DEPOSITO EN SANTIAGO - CARMEN 428 - TELEF. 781

Estufas a Gas
"WELSBACH Y PROMETHEUS"
Estas estufas son elegantes, durables y económicas, y tienen todo el encanto de los antiguos "fuegos vivos" de leña y carbón, sin ninguno de los inconvenientes del humo, del hollín y la ceniza, y con la ventaja de tener un depósito para mantener AGUA CALIENTE para no secar el aire.
CALENTADORES DE BAÑO, A GAS
MARCA "JUNKER"
GARANTIDOS POR LA SEGURIDAD, ECONOMIA, COMODIDAD Y FACIL MANEJO
Compañía de Consumidores de Gas de Santiago
SANTO DOMINGO N.o 1061

PIELES FINAS
Precios Bajísimos
SEGUNDA SEMANA DE PRECIOS DE REALIZACION
PALETOES CAPAS Y ECHARPES
EN NUTRIA, SKUNGS, OPOZUN, TOPO Y MURMEL
::PELETERIA::
San Antonio 61

PIELES
FINAS
PIELES
El más grande surtido en paletocitos y capas a precios más bajos de plaza encontrarán únicamente en la antigua
PELETERIA
Blanco Encalada
Delicias esq. Dieciocho.-Telef. 4467

PELETERIA AMERICANA
DELICIAS 1102, ESQ. SAN DIEGO
Hermoso surtido en Pieles de todas calidades
Paletoes-Capas-Echarpes
Transformaciones
Composturas
Precios bajísimos

—¿Cuál es la primera maravilla del mundo?
—No me acuerdo...
—¿Y la segunda?
—Tampoco me acuerdo...
—¿Y la tercera?
—Eso sí; la tercera maravilla del mundo es el CALZADO RAGUE.
Casa Rague
PUENTE 624

HOY-MATINEE a las 3 P. M.

(NIÑOS $ 1.50)

El popular acróbata y émulo de DOUGLAS FAIRBANKS

RICARDO TALMADGE

en la obra de intrigas, aventuras, saltos mortales, acrobacias y proezas.

El Rey de la Velocidad

SPLENDID -:- HOY

EL PRIMER CINE DE CHILE.—DIRECCION: MAX GLUCKSMANN

— HOY 5 P. M. —

"La farsante"

POR

Ethel Clayton

HOY - 6.30 Y 10.30

FUNCIONES DE GRAN MODA.— Estreno de nuevas fotografías del GRAN CONCURSO DE BELLEZAS, y estreno del poético y graciosísimo romance de amor y de audacia.

"EL IRRESISTIBLE BAILARIN"

Por el más distinguido y simpático actor del teatro hablado de los EE. UU.

EDMUND LOVE

GRAN LUJO **ABSOLUTA MORALIDAD**

Teatro Municipal

HOY MATINEE: ULTIMA DEL "ETERNO DON JUAN".—NOCHE: ULTIMA DE "IN VINO VERITAS" "LES VIGNES DU SEIGNEUR"

Dos interesantes funciones se anuncian para hoy en el Municipal: Vilches pondrá en escena en 7.a matinée de abono y por última vez en la temporada, "El eterno don Juan" una de las obras más señaladas del repertorio vasto y ecléctico de la Compañía. El trabajo de Vilches en "El eterno don Juan" es de los que por sí solos hacen la reputación de un actor.

En la noche, en 14.a de abono se pondrá en escena la divertida y chispeante comedia de De Flers y De Croisset "Les Vignes du Seignen", admirablemente traducida por don Nathaneol Yáñez Silva bajo el título de "In Vino Veritas". Vilches hace una verdadera creación de la figura central de esta comedia tan agradable y tan llena de sana alegría.

Para mañana Lunes en la noche se anuncia la penúltima función popular, a precios reducidos a la mitad. Para el Martes en la tarde y en la noche Vilches pondrá en escena dos nuevas obras, con el esmero y el inteligente cuidado con que pone siempre en escena sus espectáculos.

NOVEDADES DE VILCHES

El aplaudido actor prepara, para la próxima semana, una serie de espectáculos que agradarán al público, deseoso de novedades: por de pronto podemos anticipar las siguientes obras que subirán a escena en la semana próxima: "Los señoritos", "El gran Galeoto", "El rapto de Helena", "Kit", "La Dolores", obra que se dará en honor y beneficio de Irene López Heredia, "Juventud de Príncipe" y "Corazón manda".

LA COMPANIA ALEMANA DE OPERETAS

Ya es un hecho; la Compañía Alemana de Operetas que dirige George Urban vendrá en Junio próximo al Municipal. Un cable del señor Salvati anuncia que la compañía acaba de estrenarse en el Coliseo de Buenos Aires, con un gran éxito. Como obra de debut fué elegida "Soldado de María" de Lee Ascher. La compañía de Urban trae una serie de obras nuevas para nuestro público, seleccionadas entre lo más interesante del moderno repertorio de opereta, y está constituída por un grupo de artistas que en Viena y en Alemania se han destacado por los escenarios del género. Está demás decir que la presentación se hará con decorados modernos y trajes novedosos. La compañía hará una jira en todo Chile.

Coliseo Nacional

EL DEBUT DE LA COMPAÑIA ARGENTINA RENOVACION

Ante un público numeroso hizo su presentación anoche en el Coliseo Nacional, la Compañía Argentina de Comedias y Sainetes Renovación, que dirige el primer actor E. López.

La obra de debut, "Macho y hembra" de Collazo, tuvo una versión feliz por los intérpretes de la compañía Renovación, mereciendo el aplauso entusiasta de la concurrencia.

De los principales intérpretes se destacaron Angelita Drigani, primera actriz, que demostró una intensa compenetración artística, haciendo su papel con verdadero interés.

El público premió la labor de los artistas argentinos con repetidas salvas de aplausos.

Hoy en matinée se repite el programa de anoche. En vermouth va otro interesante sainete cómico. En la noche programa variado.

Las últimas funciones de Retes-Jarque

Con las tres funciones de hoy Domingo cierra su larga temporada teatral el conjunto que dirigen los conocidos artistas Vicente Jarques y Rogel Retes.

En matinée y noche se pone en escena la tan celebrada opereta del maestro Franz Lehar "La danza de las libélulas".

Obra ésta que este conjunto presenta en un estilo especial que ha llamado justamente la atención de los espectadores.

En vermouth se pone uno de los mayores éxitos para la compañía, "La Montería", celebrada opereta española, música del maestro Guerrero, con arreglos del autor don Rogel Retes.

Las representaciones que dieron ayer, estuvieron concurridas. Llamó la atención la forma original en que presentan "La danza de las libélulas", en especial en el número de "los dominó", escena que impone a primera vista un buen efecto no tanto por su presentación como por la música que es agradable al oído.

Aurora Cortadellas, en su papel de Tutú Gratin y Blanca Larini, estuvieron correctas como también Gironella y Jarques.

El Bouquet de Retes, como siempre lleno de gracia.

Mañana

Ultimas exhibiciones.— La obra que entusiasma delirantemente.

$ 3.-

UNA SEMANA DE AMOR

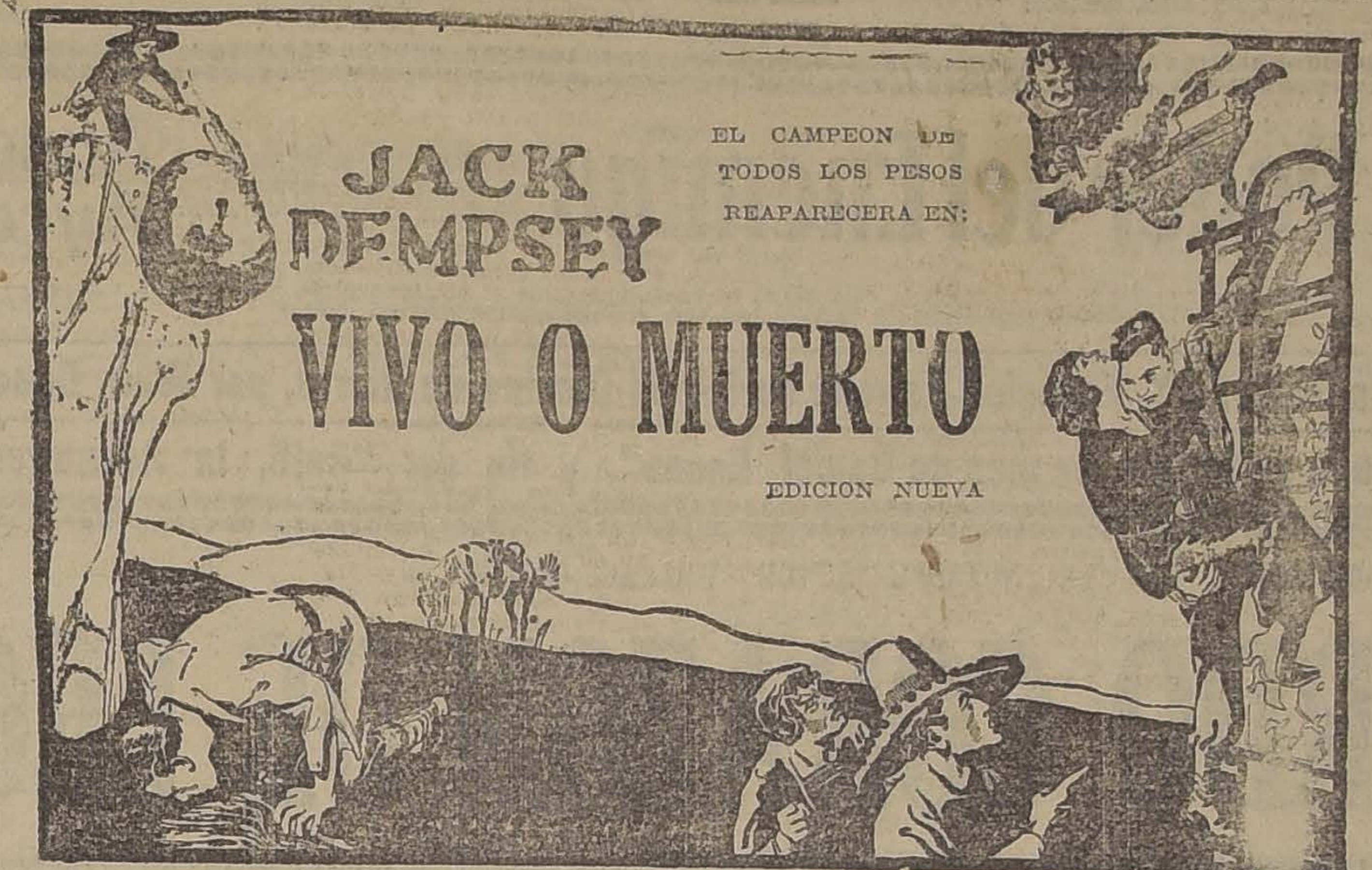

JACK DEMPSEY
EL CAMPEON DE TODOS LOS PESOS REAPARECERA EN:
VIVO O MUERTO
EDICION NUEVA

MARTES - ODEON

MIERCOLES POLITEAMA

15 FORMIDABLES EPISODIOS **PROGRAMA MAX GLUCKSMANN**

Función popular en el Santiago

La empresa del Santiago ha acordado ofrecer mañana una función popular a precios rebajados, llevando a escena una obra de éxito. Esta determinación será muy bien recibida por muchos aficionados, pues tendrán oportunidad de conocer a precios bajísimos producciones que, por sus méritos y por la forma sobresaliente en que las interpreta la compañía que dirige Domenech, constituyen un atractivo.

Beneficio de Concepción Olona

La función de honor y beneficio de la primera actriz Concepción Olona, ha de marcar un verdadero acontecimiento artístico, pues junto con festejar a esta celebrada artista, que ha hecho entre nosotros temporadas memorables, se nos dará a conocer en español la preciosa obra de Bataille, "El escándalo".

Esta función de gala se efectuará muy pronto y es seguro que será favorecida por nuestro más entusiasta núcleo artístico, donde se aprecian las condiciones de esta actriz dramática española.

"La Bayadera" y "El Pobre Valbuena", en La Comedia

En la función de la tarde de hoy la Compañía Bertini-Gioana desarrollará un programa de lo más interesante y seguramente ha de atraer una concurrencia crecida.

Así se anuncia la representación de los actos segundo y tercero de la opereta "La Bayadera", la preciosa producción de Emeric Kalmann, que ha valido a este conjunto uno de sus éxitos.

Además se interpretará la obra española "El pobre Valbuena", en la que Italo Bertini y su compañía trabajan en español, alcanzando un triunfo claro y terminante.

El gracioso personaje de esta célebre obra de género chico halla en Bertini un intérprete sobresaliente, pues mantiene a la concurrencia en constante hilaridad.

Colaboran muy eficazmente a este buen éxito Pía Ferace, Ernesto Cappa, la señora Pinos y Algarra, produciéndose así una labor de conjunto de todo punto encomiable.

—La función de la noche se hará con la opereta "La Bayadera", cuya música y agradable argumento la califican entre las mejores obras de su género, como lo ha reconocido unánimemente la crítica toda de Santiago.

La interpretación que dan a los protagonistas Pina Gioana, Italo Bertini y Mario Roberti, secundados por la agraciada Pía Ferace, Cesarini y Bragaglia, es admirable.

"La venganza de don Mendo" y "La amordazada", en el Santiago

La matinée de hoy llevará al cartel la obra de Pedro Muñoz Seca, titulada "La venganza de don Mendo", el mayor éxito de risa de la compañía del Teatro Santiago.

Concepción Olona, Domingo Rivas, Hortensia M. Zamora, Juan Córdoba, Italo Martínez, Teresa Senén y Alcardi, logran muy merecidos aplausos.

—En la sección vermouth se repetirá esta obra de Muñoz Seca, pues el público se ha mostrado muy afecto a "La venganza de don Mendo", por las sobresalientes condiciones que hemos anotado más arriba al referirnos a los merecimientos de la divertida pieza teatral.

—La función de la noche se hará con la obra de espectáculo, "La amordazada", en la que Concepción Olona y todas las demás primeras partes, tienen oportunidad de hacer un trabajo escénico lucido. Esta obra es de intensa dramaticidad y mantiene al espectador interesado desde las primeras escenas.

Isabelita Ruiz debuta pasado mañana

Una velada de arte se efectuará el Miércoles próximo con ocasión de presentarse ante nuestro público la gentil artista Isabelita Ruiz, de la que la prensa extranjera nos da sosobresalientes referencias.

Después de una jira por las capitales europeas, especialmente París, Madrid, Londres y Viena, la Ruiz ha venido a América, donde ha confirmado plenamente sus triunfos del viejo Continente. El público más culto de Buenos Aires le ha rendido el más entusiasta homenaje de admiración, frecuentando sus espectáculos tan hermososo como originales y distinguidos.

La crítica de todos los países ha estado de acuerdo para decir que su arte es incomparable por su originalidad y por su belleza. Se elogia muy especialmente su elegancia y la expresión de sus gestos y la armonía de sus ademanes.

Completarán el programa varios números del más alto interés y novedad a cargo de celebrados artistas contratados en Buenos Aires.

MUSICA

UN GRAN ARTISTA ALEMAN, HUESPED NUESTRO

Willy Burmester

Ha llegado al país el profesor Willy Burmester, quien, según las informaciones que recibimos constantemente, de Europa, ocupa una situación preponderante en el arte musical del mundo.

La personalidad del señor Burmester, está trazada a través de una larga y gloriosa carrera en la cual le ha cabido, como decimos, ocupar un puesto sobresaliente entre las más grandes figuras musicales de hoy día.

Entre los ejecutantes del violín, junto con Kreisler y Elman, ha recibido el profesor Burmester los aplausos y el elogio de todos los centros artísticos del mundo. Para nosotros es una verdadera sorpresa, el haber tenido conocimiento de que ha llegado al país, presumiendo, como es lógico que de estar entre nosotros algún tiempo habrá de ofrecernos más de alguna audición.

AUDICIONES MUSICALES EN LA PRESENTE SEMANA

TOBALDO MEZA PAVEZ

El Lunes 5 del presente, en el Teatro Unión Central, dará un interesante recital de piano, para el cual ha preparado un programa de méritos. El señor Meza Pavez tiene una buena reputación entre los concertistas del teclado y no dudamos de que su concierto habrá de tener éxito.

ENRIQUE SORO BARRIGA

En el Teatro Municipal el Martes próximo ofrecerá un concierto en que dará a conocer sus últimas obras. Entre ellas figuran composiciones para piano y un trío que según informaciones, que tenemos, es interesantísimo.

Será esta audición una de las más interesantes de la temporada de conciertos ya que, como decimos, se darán a conocer en ella las últimas producciones de nuestro Director del Conservatorio Nacional de Música, artista de gran prestigio y que goza de simpatías en nuestros círculos intelectuales y artísticos.

SEÑORA NELLY FERRERA DE BOLADOS

El Jueves próximo, en el Unión Central, dará una audición de canto para la cual ha confeccionado un programa muy selecto. La señora de Bolados Cárter, como hemos tenido oportunidad de decirlo, es una distinguida dama que ha perfeccionado sus conocimientos del canto en los mejores centros musicales de Europa.

Es ésta la primera vez que esta distinguida dama se presenta en un recital. Antes la habíamos escuchado tomando parte en veladas artísticas de beneficio, aportando a ellas su hermosa voz y su exquisito buen gusto para interpretar los trozos más delicados de la música cantada.

CLAUDIO ARRAU

El Viernes del presente, en el Teatro Municipal, dará su primer recital de piano, después de haber permanecido en el etranjero durante 3 años.

Será este concierto uno de los más concurridos de la temporada ya que Claudio Arrau cuenta con grandes simpatías y cariño en nuestro público que lo ha seguido con grande interés durante sus estudios primeros y durante su triunfal carrera por todos los centros musicales de Europa y de Estados Unidos.

Oportunamente daremos a la publicidad el programa de este primer concierto.

ESMERALDA

El mejor y más concurrido teatro de Chile.
La única Orquesta Jazz-Band Cantante
en el país.

HOY CUATRO FUNCIONES

MATINEE A LAS 2

Primera función de la serie Universal

El Camino de Hierro

por el invicto actor y atleta WILLIAM DUNCAN.

Además, el drama de aventuras **"PURO VALOR"**, por ROY STEWART.

SELECTA A LAS 4.30

Platea: $ 2.00. -:- Galería: $ 0.60.

El Reverendo Karadura

Por CHAPLIN — Además: HAROLD LLOYD

VERMOUTH Y NOCHE

La extraordinaria película latina

Un drama de amor y de muerte en Venecia

La historia de unos amores culpables, por **AMLETO NOVELLI**, el gran trágico italiano recién fallecido, y **ALBERTO COLLO**, el simpático galán que hizo de escultor en "La Machona".

Además se estrenarán:

NOTICIARIO UNIVERSAL 52
MUY INTERESANTE

COMPRE USTED UN TERRENO
Por NEELY EDWARDS

IMPORTANTE:

Para evitar aglomeraciones, se ruega reservar las plateas durante el día.

MAÑANA:

Los Amores de un Príncipe

CERRO SANTA LUCIA

HOY A LAS 6 DE LA TARDE

GRAN BAILE

Bandas militares

Caballeros . $ 3.00

Señoritas. . 1.00

PIELES :-: PIELES

ENCONTRARA USTED EN LA FABRICA DE PIELES Y SOMBREROS

LA ELITE

161 — SAN DIEGO — 161

(ENTRADA PARTICULAR)

Hay **CAPAS y ECHARPES** en negro café, desde $ 150, tamaño grande.

Gran surtido en **PALETOES y CAPAS de ULTIMA NOVEDAD.** En valores subidos, otorgamos créditos por mensualidades.

La Casa cuenta con grandes talleres, especialmente para transformar y limpiar, toda clase de pieles.

Gran surtido en **SOMBREROS DE TERCIOPELO, PELUCHE, FIELTRO Y PAÑOS,** adornados, últimos modelos.
Visite nuestra Fábrica, con la seguridad que ahorrará dinero.

LA ELITE

161 SAN DIEGO 161 (ENTRADA PARTICULAR)

TEATRO UNION CENTRAL

Compañía de Operetas Retes-Jarques

Despedida de la Compañía

Tres grandes funciones, tres
MATINEE 3.15. Grandioso éxito
"La Danza de las Libélulas"
VERMOUTH 6.— Gran suceso artístico.
"La Montería"
NOCHE 9.30. Sigue el gran éxito.
"La Danza de las Libélulas"
Regias presentaciones.
PLATEA: $ 4.00

TEATRO SANTIAGO

EMPRESA ERNESTO BOUQUET

Compañía Española de Comedias y Obras de Gran Espectáculo

HOY DOMINGO 4 DE MAYO HOY

Matinée, a las 3 P. M.
LA VENGANZA DE DON MENDO
Vermouth a las 6.15. Gran éxito.
LA VENGANZA DE DON MENDO
Noche a las 9.15. Grandiosa representación.
LA AMORDAZADA

Teatro La Comedia

EMPRESA ERNESTO BOUQUET
Compañía Italiana de Operetas
BERTINI GIOANA

HOY DOMINGO 4 DE MAYO HOY

Vermouth a las 6. Programa extraordinario.
Primero y segundo actos de
LA BAYADERA
"EL POBRE VALBUENA", creación de Italo Bertini.
Noche a las 9.15. Continúa el éxito.
LA BAYADERA
Lunes Serata d'Onore del tenor Mario Roberti.

La Elegante Sala Imperio

PRESENTARA EN BREVE

Los Desheredados de la Suerte

EL MAS PERFECTO E INTERESANTE DE LOS FILMS NACIONALES

TEATRO AV. MATTA — EL CINE PALACIO DEL BARRIO

MATINEE colosal a las 3 P. M., el éxito de los éxitos: **CARLITOS CHAPLIN**, en

REVERENDO KARADURA

Y final de la serial

Aventuras de Ruth

EN ESPECIAL DE MODA, a las 6.30.—NOCHE, 9.30, fuera de abono, estreno super - extraordinario:

La oportunidad de casarse

TEMA: Nunca es tarde si la dicha es buena.

Protagonista, el gran actor **MILTON SILLES.** Película dedicada a las solteras para que con ella aprendan a no perder la ocasión de pescar un marido. A las solteronas para que aún tengan esperanzas, y a las casadas para recordar.

MINERVA

SAN PABLO ESQ. CHACABUCO

HOY

MATINEE, A LAS 3
Fin de la colosal serie
EN LOS TIEMPOS DE DANIEL BOONE
"ALTO AHI"
por HOOT GIBSON y
"RISA A MONTONES"
por PIRULITA

ESPECIAL, A LAS 6.30
Fin de
AVENTURAS DE RUT
y estreno de
LO MARAVILLOSO
por NORMA TALMADGE y HARRISON FORD.

NOCHE, A LAS 9.30
LO MARAVILLOSO
Por NORMA TALMADGE Y HARRISON FORD, y
"El Angel de la Guarda"
o "El Borracho"

IMPERIO

EL MEJOR CINE DE SANTIAGO — ORQUESTA GRAZIOLI

HOY

4 GRANDES FUNCIONES

3 P. M. MATINEE

¡NIÑOS!

Una tarde de risa y sana alegría pasarán viendo el CUARTO PROGRAMA DE

COMPETENCIA COMICA

por HAROLD LLOYD, en "¡Cuán gritan esos malditos!", "Secas hasta los huesos"; LARRY SEMON en "Agapito Tenorio" y JIMMY AUBREY en "Periquete tendero". CARCAJADAS, CARCAJADAS Y CARCAJADAS.

SELECTA, A LAS 4.30:

La valiosa joya del arte francés PATHE PARIS:

¡ABSOLUCION!

Creación suprema de GENEVIEVE FELIX

6.30 9.40

FUNCIONES DE LUJO —Estreno de gran suntuosidad y de intensa emoción, obra vivida en las esferas aristocráticas de Londres y en un ambiente de refinamientos, de distinción y elegancias

LAS HIJAS DE LOS RICOS

Intérpretes: MIRIAN COOPER, RUTH CLIFFORD, GASTON GLASS, STUART HOLMES, Ethel Shannon, Vela Vale, Joseph Swickard, etc.

MIERCOLES DE MODA DIA DE SELECCION

ESTRENO DE ARTE GASSNIER

C'EST MON HOMME IT'S MY MAN

En todos los idiomas y en todos los países, las mujeres siempre sueñan con ese prometido del corazón de quien dicen cariñosamente:

ES MI HOMBRE

Cásate y verás

con lo mejor del reper del incomparable

HAROLD LLOYD

reaparecerá el MARTES

Sobre esta frase han un romance:

MADGE BELLAMY y LLOYD HUGHES

T. Franklin

HOY ESPECIAL NOCHE

En Poder del Enemigo

CREACION SUPREMA DE LA MAS LINDA ACTRIZ DEL CINE, LA IDEAL FAVORITA: **Agnes Ayres**

Super - producción PARAMOUNT. — Epopeya de valentía suprema, que canta el heroísmo de la mujer, en la guerra. — Los episodios de heroísmo, amor y valor más hermosos de la guerra de secesión de los Estados Unidos.

NOCHE: "LA SUPLENTE", creación de la simpática rubia Doris MAY. Especial: Estreno serial: El Camino de Hierro, por Wm. Duncan

MATINEE: Roy Stewart en: "Puro Valor", 4.a función de la serie "En los días de Daniel Boone", y fin de: "Ruth, la Aventurera"

MARTES: LOS AMORES DE UN PRINCIPE

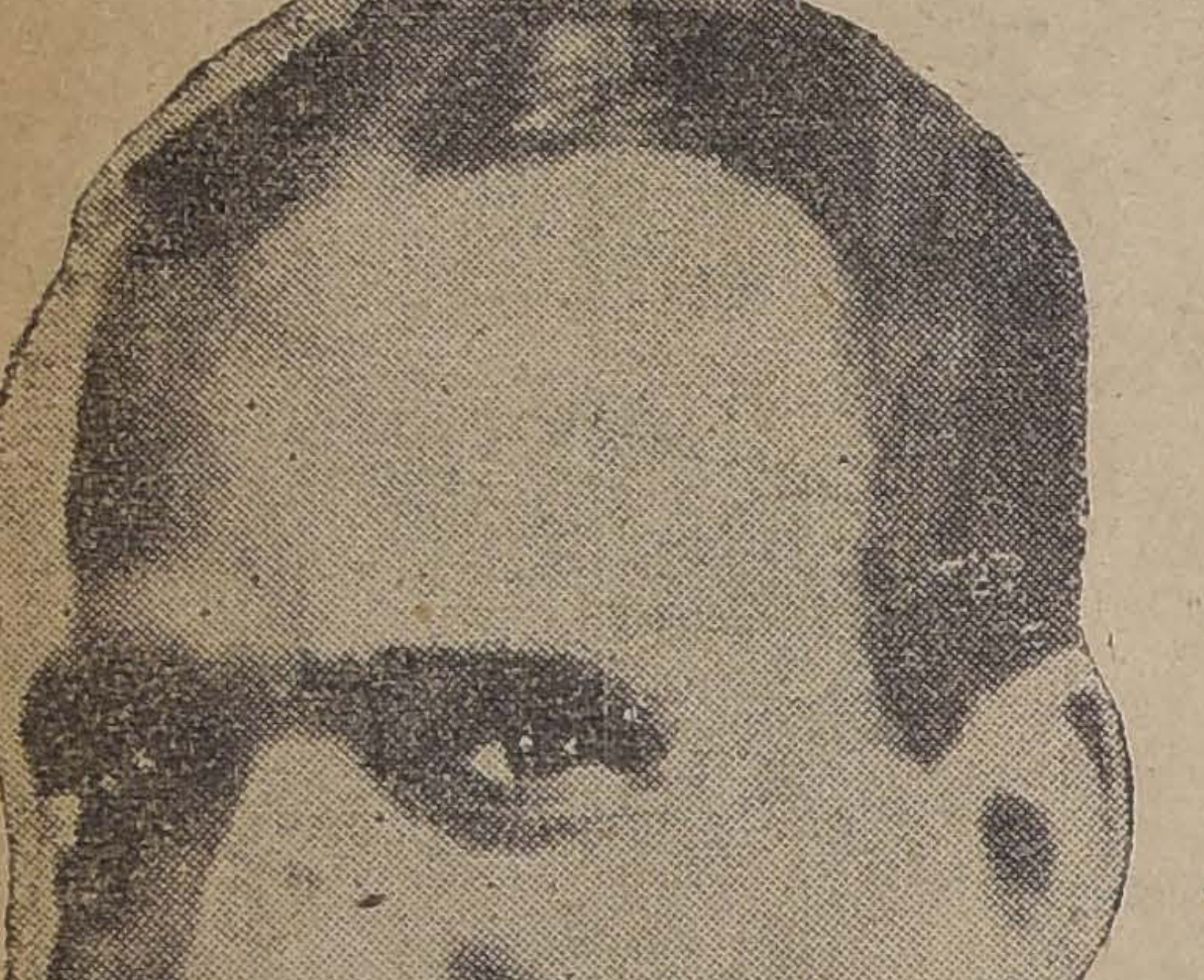

DOUGLAS FAIRBANKS, el gran favorito

ARTISTAS UNIDOS

PRESENTA EN COMBINACION CON EL NOTABLE ACTOR WALLACE = BEERY

RICARDO CORAZON DE LEON

SPLENDID

LOCALIDADES NUMERADAS

MARTES 6

NOVEDADES-Hoy-3 Funciones-Hoy

MATINEE DOBLE

Claire Adams, en

El Triunfo del Relámpago

Además programa cómico por Harold Lloyd.

ESPECIAL, FUNCIONES DE MODA NOCHE

Estreno del vigoroso drama trascendencia social,

He matado...

Absolución

Creación de Genevieve Félix

HOY

PLATEA $ 3

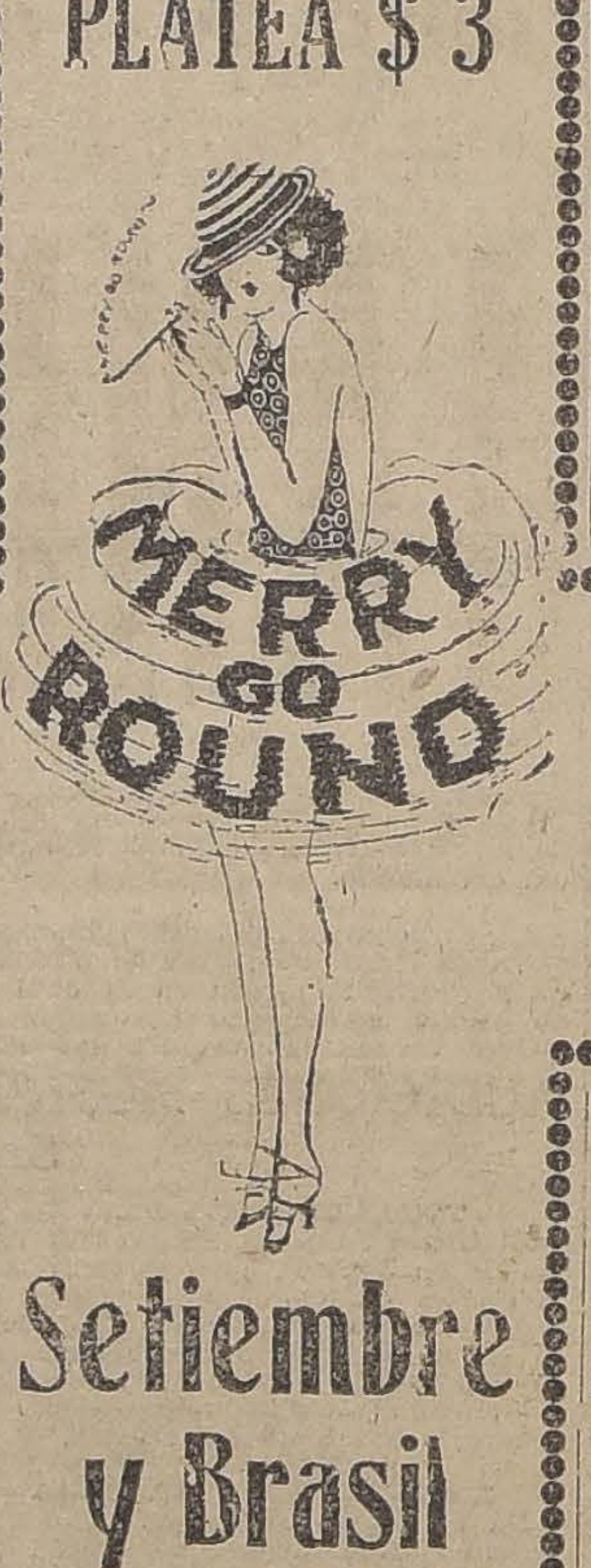

Setiembre y Brasil

Vermouth y Noche

MAÑANA

ESMERALDA

LOS AMORES DE UN PRINCIPE

MATINEE SETIEMBRE: "El Camino de Hierro", por William Duncan.

MATINEE BRASIL: Fin de "DANIEL BOONE" y PROGRAMA BUFO.

NOTICIAS CINEMATOGRAFICAS

SPLENDID

"El irresistible bailarín", por Edmund Love; en la matinée: Ricardo Talmadge en "El rey de la velocidad".—En las funciones de gran moda, a las 6.30 y segunda de la noche, a las 10.30, se exhibirán nuevas fotografías del gran Concurso de Bellezas de "La Nación" y "Zig-Zag", que con tan inmenso éxito social se verifica en este teatro, y la espléndida orquesta sinfónica Jazz-Band del profesor Folatre presentará un programa excepcionalmente bueno y atrayente. El cine presentará el estreno de una lindísima producción de gran lujo y absoluta moralidad de la prestigiada manufactura Metro-Classics-1924 titulada "El irresistible bailarín", obra poética, llena de escenas de agradable hilaridad y argumento original.

Crea el principal rol Edmund Love, quien alcanzará la admiración de parte del mundo fenemino, secundado por Vola Vale, actriz elegantísima, bella y expresiva como las más brillantes estrellas del cine; también es del teatro, hablado.

En la matinée, a las 3, se verificará la quinta exhibición de la obra de intrigas y aventuras que ha logrado un éxito formidable y cuyo argumento relata las hazañas de un valiente campeón de motociclismo que llega a ser jefe de estado en un reino europeo, y titulada "El rey de la velocidad", creación magistral del popular émulo de Douglas Fairbanks, Ricardo Talmadge. Además se exhibe el drama de espiritismo, basado en las encarnaciones de un espíritu en el cuerpo de un pacífico mortal, titulado "Un día glorioso", por el gran actor y boxeador Will Rogers.

En la selecta, a las 5, va el hermosísimo poema pasional de la Paramount, "La farsante", creación suprema de la encantadora Ethel Clayton, y en la primera de la noche la comedia de hilaridad formidable "El fantasmón", por la encantadora Dorothy Gish.

SALA IMPERIO

Basta imponerse de los nombres de las estrellas que aparecen en el reparto de la película: "Las hijas de los ricos", para formarse cabal conciencia de los merecimientos del espectáculo con que la empresa de esta sala hará sus funciones de hoy Domingo. Miriam Cooper, Gaston Glass, Ruth Clifford y Stuart Holmes, para no nombrar sino a cuatro de los principales intérpretes, son artistas altamente prestigiados, de labor bien conocida, que no solamene no requieren presentación sino que sus nombres solos traen el recuerdo de interpretaciones soberbias de grandes dramas, entre los que podemos señalar a "Vindicación", por ejemplo. Pero la obra de hoy no tiene este atractio solo: es una alta comedia de presentación fastuosa. Gassnier se ha preocupado esta ez de hacer un estudio de costumbres y de psicología dentro de la vida siempre interesante de aquellas mujeres que aparentemente no debieran sufrir, ni ser fuertemente sensibles a los sentimientos ajenos, ni menos experimentar vicisitudes de las que se las supone exentas por su situación social y económica; y este estudio, animado en páginas de realismo y de belleza, compone una obra que es excelente acierto y un espectáculo de atracción y de valía. Será presentado, como decimos, a las 6.30 y a las 9.40.

Las funciones diurnas de hoy están formadas por la matinée de costumbre. Este es el del Cuarto programa de competencia cómica, en el que toman parte Harold Lloyd, Larry Semon y Jimmy Aubrey, los tres bufos modernos que están actualmente haciendo las delicias del público mundial. Ellos reaparecerán en cuatro comedias de selección y de efectos hilarantes poco comunes, ya que emanan éstos de un humorismo fino y de una soltura cómica especial y originalísima. Sus nombres son: "¡Cuán gritan esos malditos!", "Secos hasta los huesos", "Agapito tenorio", y "Periquete tendero", en las que, además de los artistas nombrados, actúan otros de parecido prestigio, como Harry Snub Pollard (Cachivache), Bebé Daniels, el Enano entrometido, el Ogro gigante, etc., etc.

La sección selecta de las 4.30, está destinada a reprisar "¡Absolución!".

Las obras nombradas vienen, pues, a componer cuatro grandes espectáculos de atracción, que forman programa destacados en los carteles de hoy.

SETIEMBRE Y BRASIL

"Los amores de un príncipe" se exhibe hoy en estos teatros.—Los teatros Setiembre y Brasil hacen hoy las últimas exhibiciones de la triunfal película "Los amores de un príncipe". Una semana completa se ha mantenido en el cartel de los mismos teatros esta bellísima obra Jewel-Universal, llenando cada día las salas. Las exhibiciones de hoy serán las últimas que hagan estos teatros y no deben ser inadvertidas por nuestros lectores.

En la matinée del Setiembre se dará un programa doble formado con la primera función de la serie "El camino de hierro" y por el drama "El jinete misterioso", por Peter Morrison.

En la matinée del Brasil irán "Daniel Boone" final de la serie y el programa bufo de Neely Edwards.

ESMERALDA

Cuatro funciones da hoy.—A las 2 en punto habrá matinée. Se exhibirá la primera función de la serie "El camino de hierro" por William Duncan y Edith Johnson, y el lindo drama de aventuras "Puro valor", por Roy Stewart y Jack Mower.

A las 4.30 hay tanda selecta. Se darán "Reverendo Karadura", el último triunfo de Chaplin, y "Broadway arriba y abajo", por Harold Lloyd. Esta exhibición se hará al precio rebajado de 2 pesos platea.

En vermouth y nocturna hay un programa triple. Se estrenará el extraordinario espectáculo "Un drama de amor y de muerte en Venecia", por Amleto Novelli, el malogrado trágico italiano recientemente muerto en Roma, y Alberto Collo, el simpático actor que hizo de joven escultor en "La Machona". Además se estrenarán "Noticiaro Universal 52" y la comedia "Compre usted un terrenito", por Neely Edwards.

ALHAMBRA Y VICTORIA

Anuncian tres funciones. — La matinée que estos cines han preparado para hoy es de doble programa. En primer término se anuncia la reprise de la sexta y penúltima función de "Los misterios de París", la extensa y apasionante novela de Sue, que ya toca a su desenlace con la exposición de los capítulos que lo anuncian, titulados: El maestro de Escuela y La Lechuza, y La hora de la venganza, de cuyo interés emocional hemos hablado ya en reptidas ocasiones. Después se exhibirá la última creación que nos ha venido del simpática Franklin Farnum, el drama de la pradera, titulado: "El rey del lazo", obra original y de curiosas notas gráficas y costumbristas en la que actúa también Francis Ford (El conde Hugo).

En la función vespertina, como en la nocturna, el espectáculo se hará con el estreno "Emancipación". Es ésta una bella cinta, cuyo argumento y acción de espíritu moderno la hacen especialmente recomendable para la mujer en todas sus edades y valiosa como experiencia y consejo para los padres de familia. La primera figura de sus intérpretes es la actriz Hope Hampton.

DIECIOCHO

Las funciones de hoy.—Para la matinée de hoy, a las 3, ofrece este teatro un novedoso programa de variedades: estreno de la comedia Paramount titulada "El gallinero", creación de Douglas Mc. Lean; además los estrenos cómicos Universales "Deben dormir los serenos", "Las cosas en calma" y "Vida de perros", tres graciosísimas comedias cómicas por Pirulito, Cachivache y Brownie; también el estreno del drama de aventuras de cowboys titulado "A tiro limpio", por Peter Morrison.

En las secciones de tarde y noche, secciones de moda, estreno de la preciosa comedia social de gran lujo de la Paramount, titulada "La farsante", creación elegantísima de la linda actriz Ethel Clayton; extraprograma: novedades en modas para 1924 y chistosa comedia cómica.

IRIS

Matinée.—Hoy estrena este teatro en la matinée infantil, a las 2.30 en punto, la producción "El conde de Essex" o "El dominador de Escocia e Irlanda", película histórica y de aventuras en la que intervienen alrededor de 10 mil personas, y las cómicas Fox: "Bodas de perros" y "El cabaret".

Especial y noche: estreno de la producción de arte y lujo deslumbrante, especial para señoritas, titulada "Espinas y azahares", interpretación de las hermosas actrices Edith Roberts y Stella Taylor.

INDEPENDENCIA

"La reina del Moulin Rouge".—Los programas que en sus funciones de hoy ofrece este teatro son: en la matinée, a las 3, el drama "Sumurun" o "El secreto del harem", por Pola Negri y Harry Liedtke, y el drama de aventuras desarrollado en el barrio chino de Nueva York, titulado "Callejuelas torcidas". Especial y noche el estreno del drama basado en escenas de la vida de la bohemia de Montmartre en París, titulado "La reina del Moulin Rouge", obra en la que se asiste a una noche de gran fiesta en el famoso cabaret el Moulin Rouge, y en la que el rol principal está a cargo de Marta Mansfield; además el hermoso drama pasional "Diana la fascinadora", creación de la Bertini.

ODEON

Los estrenos de hoy.—Este cine ofrece para el día de hoy tres interesantes funciones: matinée, a las 2.30, con un notable programa doble: estreno de la tercera función de la serial "En la época de Daniel Boone" y "Reverendo Karadura", última exhibición de esta cómica de Carlos Chaplin. Especial y noche, 6.30 y 9.30, respectivamente: irá el estreno de "¿Qué es lo que quiere la mujer?", drama pasional interpretado por Grace Darmond, y "Vivirás soltera y morirás madre", tragedia de la vida real, film de humano dolor interpretado por Lew Cody y Paulina Starke.

ALAMEDA

Seriales nuevas y la comedia de lujo: "Lucha de corazones". — La matinée de esta sala tiene la poderosa atracción de ofrecernos un trabajo en series que es todo una revelación de lo que es la novela moderna de aventuras. Esta película se titula: "Camino de hierro". Se da los tres primeros episodios y trabaja William Duncan. También va en esta sección: "Puro valor", por Roy Stewart. La especial y la nocturna, se cumplen con una comedia de alto ambiente espiritual, llena de ternura y de emociones, que se titula "Lucha de corazones", por Alice Lake. También se da la comedia "¡Ella es El!", por el guatoncito Budy Messinger.

POLITEAMA

"Una semana de amor".—Conway Tearle y Elaine Hammerstein quedarán como los más grandes artistas del cine en la linda vista "Una semana de amor", con atracciones: gran fiesta aristocrática con trajes de baño, escenas de amor en colores, caída de un avión sobre una casa, siniestro ferroviario en una noche de tempestad, etc. Esta vista se estrena en vermouth y noche. En la selecta de las 5 va "La reina del Moulin Rouge". En matinée triple programa: "El redentor", "Hazañas de Cachafaz" y comedia cómica: "En el país de los pibes".

FRANKLIN

Hoy presenta este teatro en sus funciones de especial y noche "En poder del enemigo", creación de Agnes Ayres. En la función nocturna se exhibirá junto con "En poder del enemigo", una graciosa comedia americana titulada "La suplente". Es la novela de una muchacha mentirosa y que en su misma mentira encontró la felicidad. La especial se completa con el estreno de los primeros episodios de "El camino de hierro", por William Duncan. La matinée, de las 2.30, está formada con la cinta de aventuras "Puro valor" por Roy Stewart, la 4.a función de la serie "En los días de Daniel Boone" y la función final de "Ruth la aventurera".

ATENAS

La matinée de hoy se hace con "Sangre del Oeste", creación de Tom Mix. En la función Selecta reaparecerá Norma Talmadge con Harrison Ford, interpretando la producción artístico-social, titulada: "Lo maravilloso" y las funciones especial y nocturna se harán con la obra conmovedora del cine moderno, y el drama de Gassnier, "¿Dónde estará mi hijo?", que interpretan Virginia True Broadman, Cullen Landis, Patsy Ruth Miller, etc.

SELECTA

"El primer beso es el que da".—Para la matinée tiene sala un programa especial por la penúltima función de lícula en series Daniel Bo Además: "El ladrón tras la comedia de mucha hilaridad especial y la nocturna, tiene presentación de una película traordinaria que lleva por "El primer beso es el que obra que constituye la última bra de la cinematografía en ría de gusto moderno. Además en esta pie a el más lindo ce de amor. Trabaja George

MINERVA

Tres funciones anuncia para hoy este teatro: matinée, a las 3, fin de la serie "Daniel Boone", "¡Alto ahí!" por Hoot Gibson, y "Risa a mares" por Baby Peggy (Pirulita).

En la especial, a las 6.30, fin de la serie "Aventuras de Ruth" y "Lo maravilloso", por Norma Talmadge y Harrison Ford. Esta cinta es un espectáculo no sólo de elegancias, de arte artístico, sino también de emoción e intensidad dramática.

En la noche, a las 9.30, "Lo maravilloso", por Norma Talmadge, y la película "El borracho" o "El ángel de la guarda", que desarrolla uno de los temas delicados del cinematógrafo: la historia de una niñita de 5 años que se propuso redimir a su padre para hacer la felicidad de su hogar.

MUNDIAL

"Morir por un beso de amor".—El programa doble que anuncia este cine para sus funciones de especial 6.15 y noche 9.30, consta de los dos estrenos: "Morir por un beso de amor", drama pasional interpretado por María Jacobini, y el fin de "Los misterios de París".

La doble función que presenta en la matinée consta de las películas "Sangre del Oeste", film de aventuras y luchas por Tom Mix y fin de "Sodoma y Gomorra", la parte más emocionante de esta película histórica.

AVENIDA

"Un drama de amor en Venecia".—Tres funciones ofrece hoy esta sala. En matinée doble va la última creación de Carlitos Chaplin: "Reverendo Karadura". Además se estrena "Rhona la gitana", interpretada por Magdalena Tiaverse. En especial y noche se estrena una producción pasional de arte latino, una obra que conmoverá hondamente los corazones enamorados, titulada "Un drama de amor en Venecia", film con visiones artísticas incomparables de la ciudad ensueño, Venecia. Los pricipales papeles están a cargo de Amleto Novelli y Alberto Collo. Además en ambas funciones actuará el dueto Atilio Copelli-Ester Martínez, espectáculo de canciones criollas y españolas acompañadas de guitarra, número que tuvo anoche, en su debut, un éxito lisonjero.

Pieles!! Pieles!! Pieles!!

Peletería Santiago

En ella encontrará usted la piel más fina y de su agrado con poco desembolso.

Ultima oportunidad que ofrezco a mi distinguida clientela y público en general.

Se reciben hechuras y transformaciones.

PRECIOS MODICOS

Consulten nuestros precios antes de efectuar sus compras.

BANDERA, ESQUINA CATEDRAL

Lámparas de colgar
Mesas de hall
Sillones y Sillas
Candelabros
Pies de Lámparas

EN ESTILO COLONIAL Ofrece la

Carros de té
Mesas escritorio
Pisos jardineras
Perchas
Paragüeros
Pedestales, Lanzas

TORNERIA EL CONDOR

CONDOR 1380 (Carros 16). — TELEFONO 270 PARQUE.

SUCESION J. TIXIER — SANTIAGO

MUNDIAL

PLAZA ALMAGRO

EL CINE DE LOS GRANDES ESPECTACULOS Y APLAUDIDOS CONCIERTOS. — EL PREDILECTO DE LAS FAMILIAS.

HOY
ESPECIAL
6.15
Y NOCHE
9.30

TRIPLE FUNCION EXTRAORDINARIA. EMOCIONANTE Y DE GRAN RISA

MORIR POR UN BESO DE AMOR

GRANDIOSO DRAMA PASIONAL POR LA GRAN TRAGICA MARIA JACOBINE

Historia romántica de una MUJER FUEGO, que después de sufrir un verdadero calvario, muere en un arrebato de placer y pasión.

y "LOS MISTERIOS DE PARIS"

(fin de la aplaudida novela)

Además, la gran explosión de risa:

"Mulas e Hipotecas"

Por el bufo JIMMY AUBRAY

MATINEE, a las 3 en punto. Formidable doble programa:

TOM MIX, EL ADORADO ATLETA

en su última creación de luchas sangrientas y aventuras formidables.

"Sangre del Oeste"

Y FIN DE

"Sodoma y Gomorra"

ODEON

A. BARROSO 768

HOY

— MATINEE, A LAS 2.30 P. M. —

REVERENDO KARADURA

Y "EN LA EPOCA DE DANIEL BOONE"

— ESPECIAL Y NOCHE —

Vivirás Soltera, Morirás Madre

Y "¿QUE ES LO QUE LA MUJER QUIERE?"

Teatro REPUBLICA

ESPECIAL Y NOCHE

FUNCIONES DE MODA

Ethel Clayton

en el poema de amor

La Farsante

Regias toilettes de la última moda de París.

MATINEE

María Antonieta

Harold Lloyd

en BROADWAY ARRIBA

Y TRIPITAS, en LOS ALBERGUES.

ESPECIAL 6.30 Y NOCHE 9.30, estreno social:

Lucha de Corazones

INTENSO DRAMA PASIONAL DE GRAN LUJO

POR LA GENIAL Y HERMOSA ACTRIZ:

ALICE LAKE

En ambas funciones:
ELLA ES EL
Por el Guatoncito Buddy.

TEATRO ALAMEDA

MATINEE

2 — ESTRENOS — 2
FUNCION DOBLE

EL CAMINO DE HIERRO

Episodios 1, 2 y 3, por

WILLIAM DUNCAN Y EDITH JOHNSON

Y "PURO VALOR", cow-boys, por ROY STEWART.

Teatro DELICIAS

MATINEE:

Daniel Boone

fin; y

Su misterioso amor

por RAWLINSON.

ESPECIAL:

El camino de hierro

1, 2 y 3 episodios. Y

El jinete misterioso

NOCHE:

EL GORRION

Y

EL JINETE MISTERIOSO

Por PETE MORRISON

REPUBLICA

La función diurna de hoy se hará con la película reconstructiva de los momentos más trascendentales de la historia de Francia, "María Antonieta".

La obra es de suntuosa presentación escénica, aparecen en ella enormes muchedumbres y está interpretada por selectos artistas a cuya cabeza figura Diana Karenne.

En las funciones vespertinas y nocturna será presentado el estreno titulado "La Farsante", que trabaja Ethel Clayton. La obra es una comedia lujosísima, de sabrosas situaciones que matizan graciosamente su acción.

DELICIAS

Seis películas extras.—En la matinée se da la última parte de la celebrada obra de Daniel Boonen, una pieza que ha sido atendida por el público del barrio con todo entusiasmo. Va también. Además, va la comedia: "Su misteriosa amor", por Herbert Rawlinson. La especial se tieen con el estreno de una serie de gran visualidad y desarrollo, la que es "Camino de Hierro", por William Duncan, obra sensacional y de fuerte argumento. Esta parte termina con la película: "El jinete misterioso". En la noche va: "El Gorrión", delicada comedia social de arte por Leda Gps y "El jinete misterioso".

AVENIDA MATTA

Chaplin, Milton Sills, William Duncan.—En la matinée vemos a Chaplín el rey de la risa, en la genial producción: "El reverendo Karadura", obra que es todo un triunfo para Chaplín y para el público. Sigue a ello la quinta función de "Ruth de las Montañas".

La especial se trabaja con una comedia elegante, de muy buen gusto y dirigida a las damas hecha por Milton Sills, el galán hoy día de moda. Esta película se titula: "La oportunidad de casarse", creación de un estudio muy notable de lo que es ese afán de la mujer soltera de atraparse un maridito. Esta misma cinta se da en el noctur-

IMPERIAL

Tres funciones dobles. — Habrá hoy matinée en este teatro con el doble espectáculo que forman las películas "Los misterios de París", que se exhibirá en su parte sétima y última y "El rey del lazo", la reciente creación de Franklin Farnum.

En la especial y la nocturna, también habrá programa doble con dos obras de arte que son super-producciones de méritos indiscutibles: "¡Absolución!", el emocionante fotodrama francés que protagoniza Genevive Félix y "Espina y azahares", alta comedia dramática, de brillante presentación en que vemos intervenir como primeros intérpretes a Edith Roberts, Kenneth Harlam y la expresiva actriz Stella Taylor.

EL MARTES SERA ESTRENADA SIMULTANEAMENTE EN SANTIAGO Y VALPARAISO LA PELICULA "HUMANIDAD"

La prensa ha dado cuenta de las nuevas orientaciones dada por los alemanes a la cinematografía: quieren hacer del cine un arte noble, tan puro como la pintura, la escultura o la literatura. Han emprendido con el más lisonjero éxito la filmación de "Los Nibelungos", obra considerada hasta hace poco imposible traducir en película.

"Humanidad" es una de estas obras de arte. Es adaptación fidelísima de "Nathan el sabio", el admirable drama de Lessing, el genio literario alemán del siglo XVIII. Ha sido realizada la adaptación por la A. G. Hugo Stinnes, bajo la dirección del mismo director que produjo "Lady Hamilton" y con Werner Krauss y Carl de Vogt en los roles principales.

Resucitan en la película los fanáticos cruzados, los terribles sarracenos, los ricos judíos, los bandidos guerreros, los templarios, el patriarca de Jerusalem y Saladino. Por un par de horas el espectador es hecho vivir en esos lejanos tiempos y presenciar la guerra terrible en que los hombres se convertían en fieras y no eran respetados ni niños ni mujeres. La visión de la destrucción de Jerusalem es un espectáculo que nunca se borrará de la memoria.

Nosotros estamos empeñado que esta cinta triunfe plenamente, que sea el éxito más grande de la temporada. Con ello se depurará el gusto del público y se abrirá nuevos horizontes a la cinematografía que hoy es despreciada por los espíritus más cultos por culpa de las vistas vanas y frívolas.

"Humanidad" se estrenará el Martes en los teatros Setiembre y Brasil de Santiago y en el Setiembre de Valparaíso. Es la primera vez que una cinta se estrena simultáneamente en dos ciudades, y ello se explica por existir tres copias de la obra.

PROGRAMAS DE HOY

SPLENDID. — Matinée, a las 3: "El rey de la velocidad" por Richard Talmadge, y "Un día glorioso", por Will Rogers; 5 P. M.: "La farsante", por Ethel Clayton; 9.30 P. M.: "El fantasmón", por Dorothy Gish; 6.30 y 10.30, estreno: "El irresistible bailarín", por Edmund Leve y Vola Vale.

BRASIL. — Matinée: fin de "Daniel Boone" y "El jinete misterioso". Vermouth y noche: "Los amores de un príncipe".

ESMERALDA. — Matinée, a las 3: primera función de "El camino de hierro" y "Puro valor", por Roy Stewart. Selecta: "Reverendo Karadura", por Chaplin. Vermouth y noche: "Un drama de amor y de muerte en Venecia", por Amleto Novelli, "Compre un terreno" por Neely Edwards.

SETIEMBRE. — Matinée: primera de "El camino de hierro" y "El jinete misterioso". Vermouth y noche: "Los amores de un príncipe".

IMPERIO. — Matinée cuarto programa de competencia cómica por Harold Lloyd, Larry Semon y Jimmy Aubrey, cuatro comedias. Selecta: "¡Absolución!", por Genevieve Félix. Funciones de lujo: "Las hijas de los ricos" por Miriam Cooper, Ruth Clifford y Gastón Glass.

ALHAMBRA Y VICTORIA. — Matinée: "Los misterios de París", 6.a, y "El rey del lazo", por Franklin Farnum. Funciones sociales: "Emancipación", por Hope Hampton.

IMPERIAL. — Matinée: "Los misterios de París (fin) y "El rey del lazo" por Franklin Farnum. Tarde y noche: "¡Absolución!" por Genevieve Félix, y "Espinas y azahares", por Edith Roberts.

INDEPENDENCIA.—Matinée, a las 3: "Sumurun" o "El secreto del harem", por Pola Negri y Harry Liedtke, y "Callejuelas torcidas", por Ethel Clayton y Jack Holt. Especial y noche, estreno: "La reina del Moulin Rouge", por Marta Mansfield, y "Diana la fascinadora", por la Bertini.

EXCELSIOR. — Matinée: tercera función de la serie "Daniel Boone"; primera de la serie "Ruth la aventurera"; programa cómico. Especial y noche: "Lo maravilloso", por Norma Talmadge.

PROVIDENCIA. — Matinée: cuarta función de la serie "Daniel Boone" y programa cómico. Especial y noche: "Flor del mal", por Gabriela Robinne.

ODEON. — Especial y noche: "Vivirás soltera, morirás madre", por Lew Cody y Paulina Starke, y "¿Qué es lo que quiere la mujer?", por Grace Darmondt. Matinée: "Reverendo Karadura" y "En la época de Daniel Boone".

MINERVA. — Matinée, a las 3: fin de "Daniel Boone", "Alto ahí" por Hoot Gibson y "Risa a montones" por Pirulita. Especial, a las 6.30: fin de "Aventuras de Ruth" y "Lo maravilloso", por Norma Talmadge y Harrison Ford. Noche, a las 9.30: "Lo maravilloso" y "El ángel de la guardia" o "El borracho".

HIPPODROME. — Matinée, a las 3: tercera función de "Daniel Boone", "Borrascoso amanecer" por Warren Kerrigan y cómica final. Especial, a las 6.30: final de "En la época de Daniel Boone" y "Risas a montones", por Pirulita. Noche, a las 9.30: "Un drama en el gran mundo", por Clara Windsor y Norma Kerry, y "Risas a montones", por Pirulita.

IRIS. — Matinée: "El conde de Essex" o "El dominador de Escocia e Irlanda", "Bodas de perros" y "El cabaret". Especial y noche: "Espinas y azahares", por Edith Roberts y Stella Taylor.

POLITEAMA. — Matinée: "El redentor", "El pibe Cachafaz", "En el país de los pibes". Selecta: "La reina del Moulin Rouge". Especial y noche: "Una semana de amor".

SALA ORIENTE. — Matinée: 1: Actualidades; 2: "Los jugadores", por Agnes Ayres y la Ferguson; 3: cómica final. Tarde y noche: "Vivirás soltera y morirás madre" o "Mariposa de alas rotas".

ELECTRA.—Especial y noche: "Una semana de amor"; Selecta: "El predicador de la fe". Matinée: "En poder del enemigo" y cómicas.

AVENIDA. — Matinée doble: "Reverendo Karadura", por Chaplin; "Rhona la gitana", por B. Traverse. Especial y noche: "Un drama de amor en Venecia", por Amleto Novelli; el dueto Copelli-Martínez.

NOVEDADES.—Matinée: "El triunfo del relámpago" y cómicas. Especial y noche: "He matado... absolución", por Genevieve Félix.

MUNDIAL. — Matinée: "Sangre del Oeste" y fin de "Sodoma y Gomorra". Especial y noche: "Morir por un beso de amor" y fin de "Los misterios de París".

AVENIDA MATTA. — Matinée: 6.a de "Ruth de las montañas" y Chaplin en "Reverendo Karadura". Especial y noche: "La oportunidad de casarse", por Milton Sills.

ALAMEDA. — Matinée: "El camino de Hierro", 1-2-3, y "Puro valor". Especial y noche: "Lucha de corazones". "El guatoncito".

DELICIAS.—Matinée: "Daniel Boone" (fin) y "Su misterioso amor". Especial y noche: "Camino de hierro", 1-2-3, y "Camino misterioso". Noche: "El gorrión" y "El jinete misterioso".

SELECTA. — Especial y noche: "El primer beso es el que manda". Matinée: 10-11-12 de "Daniel Boone".

COLON. — Matinée: "Daniel Boone", final y otra de aventuras. Especial y noche: "El gorrión".

REPUBLICA. — Matinée cultural de divulgación histórica: "María Antonieta", por Diana Karenne. Funciones sociales: "La farsante", estreno Paramount extraordinario por Ethel Clayton.

ATENAS. — Matinée: "Sangre del Oeste", por Tom Mix. Selecta: "Lo maravilloso", por Norma Talmadge y Harrison Ford. Funciones sociales: "¿Dónde estará mi hijo?"

PROXIMOS ESTRENOS

AYER SE EXHIBIO EN PRIVADO LA PELICULA "RICARDO CORAZON DE LEON"

Lo que es esta producción de arte. — La impresión que merece a los invitados, esta visión.

Después de mucho tiempo no habíamos visto una producción tan artística y tan completa como la que hemos tenido oportunidad de conocer ayer en la sala del Splendid, en la exhibición privada que dedicó los Artistas Unidos a determinadas personas. Entre este pequeño y selecto público pudimos notar la presencia del Embajador de los Estados Unidos y también del Embajador de la República Argentina, numerosas personas de nuestra sociedad, periodistas, críticos y empresarios de salas cinematográficas.

Fué una reunión muy agradable que permitió una vez más apreciar los méritos de una nueva producción de arte que se merece del calificativo que se le ha dado, de "el film de 1924", ya que difícilmente puede hacerse una obra de esta importancia.

Un juicio bien desapasionado indica ante todo una observación: como argumento esta película es algo que se sale de todo marco. Estamos acostumbrados a presenciar cintas que son solamente simples esbozos de ciertos aspectos de la vida diaria. Detalles, rasgos, pinceladas, etc., todo eso va formando una cantidad de escenas que se ligan porque sí y se obtiene una película que se presenta con muchas advertencias. En lo que respecta a la obra en referencia, sucede todo lo contrario, pues desde el principio hasta el fin se observa la manera clásica de hacer el teatro, o sea con exposición, intriga y su desenlace, lo que se ha desterrado hoy en día de las pantallas y escenarios porque requiere mucha imaginación, trabajo e ingenio. Los Artistas Unidos han tomado esta fase de la historia de Inglaterra y han trazado la famosa leyenda del Rey Ricardo Corazón de León con toda su crudeza, lo que se explica y se felicita por la humanidad que tiene ese monarca algo rudo, pero lleno de nobleza. Lo conocimos en "Robin Hood", película de Douglas Fairbanks, apareciendo en una escena, en los momentos en que se devora una pata de cerdo, con la mano, con una glotonería extraordinaria, y ahora lo vemos tal cual es, con mucha nobleza; pero con su carácter campechano, muy sencillo, que gusta de luchar con sus soldados así como tiene espíritu de bien y mucha bondad. Es una psicología bastante compleja y que difícilmente puede hacerse en la realidad sin olvidar cualquier detalle.

"Ricardo Corazón de León" refiere lo que pasa en un campamento de cruzados, una intriga de novela, ceñida al famoso romance de Walter Scott, "El talismán", con la presentación de las pasiones que hay en todo corazón humano y sus pecados lo mismo que sus bondades. Son estas escenas sumamente interesantes que nos describen toda una época de la gloriosa jornada del Rey Ricardo a Oriente. Como presentación de batalla y campamentos es algo extraordinario. El estreno definitivo para el público en general es el Martes.

MARTES

Setiembre y Brasil

y Setiembre de Valparaíso

UN ESPECTACULO DE ARTE QUE ELEVA EL ESPIRITU:

HUMANIDAD

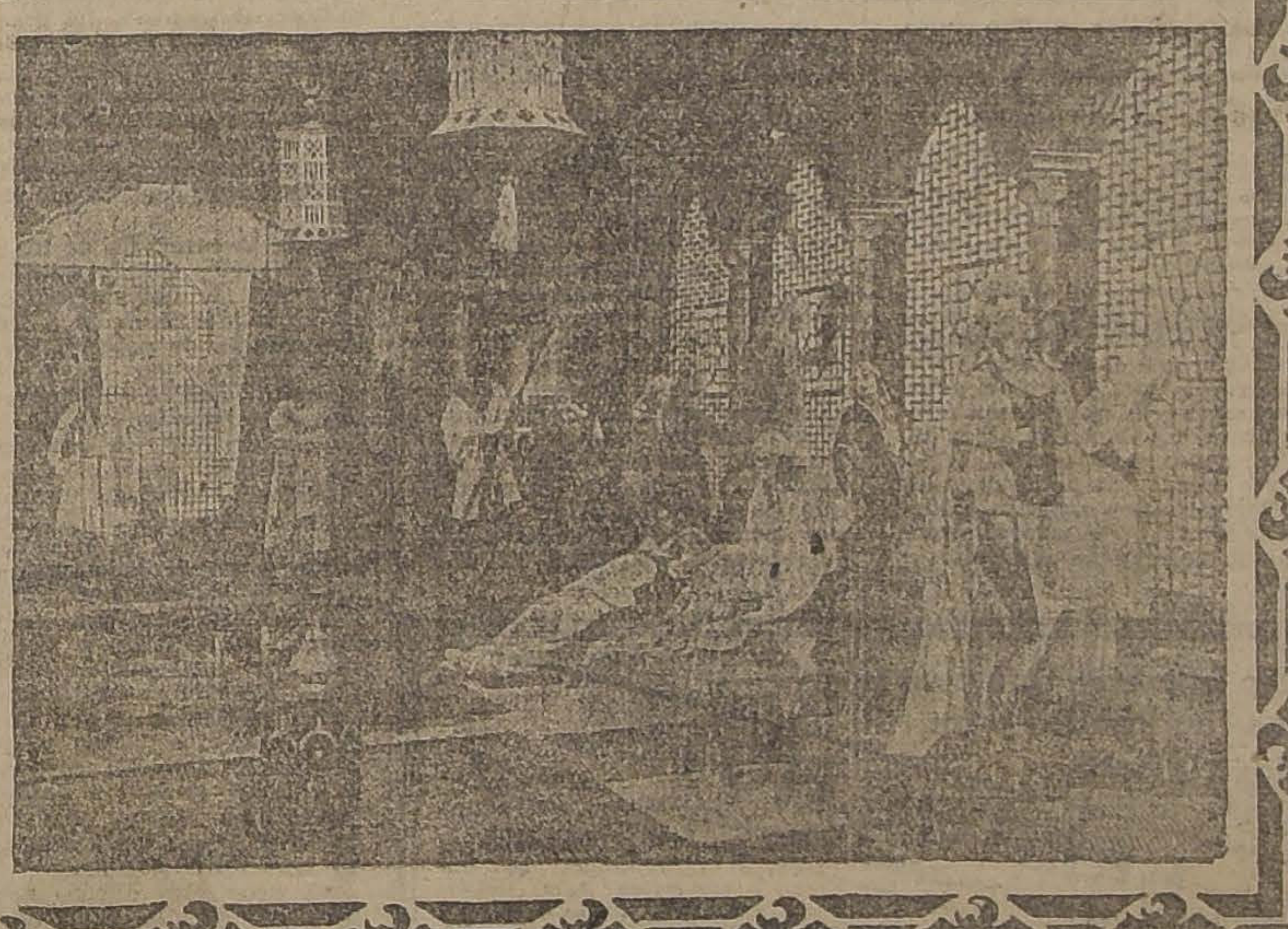

Millones vale materialmente esta película grandiosa, gemela de "Dubarry" y "Lady Hamilton". Jerusalén fué construído y destruído para algunas escenas. Imponentes castillos medioevales y bellos palacios orientales fueron edificados. Un ejército de 20,000 hombres fué equipado. Famosos arquitectos y eruditos, generales y artistas célebres fueron contratados. Ha resultado así la más bella, fascinante y fiel reconstitución de las Cruzadas, cuando el Occidente se estrellaba contra el Oriente en una lucha sin cuartel por la imposición de sus respectivos credos religiosos.

Pero si millones vale por su incomparable grandeza material, "HUMANIDAD" es una obra genial impagable por la belleza de sus ideas. Es el himno de la fraternidad, es la sublime esperanza de días mejores para los hombres, que surge como arco iris después de contemplarse los dolores infinitos que han costado a la Humanidad los odios de raza y de religión.

Estas ideas están presentadas dentro del más apasionante y bello drama del teatro alemán. Es "HUMANIDAD" adaptación de la obra de Lessing "Nathan, el Sabio", el drama maestro del siglo XVIII.

"HUMANIDAD" no es una película para grueso público. Es un espectáculo que sólo será comprendido por los espíritus cultos, por los que supieron apreciar la belleza de "La Muerte Cansada".

PRODUCCION EXCELSA DE LA A. G. HUGO STINNES

Alhambra y Victoria

Hoy: 3 Funciones

MATINEE, a las 3 P. M. DOBLE PROGRAMA:

Los Misterios de Paris

Reprise de la 6.a y penúltima función; y

EL REY DEL LAZO

por FRANKLIN FARNUM y FRANCIS FORD.

ESPECIAL Y NOCTURNA:

La bellísima producción moderna, de trascendencia educativa y moral para la mujer y de experiencia y consejo para los padres de familia.

EMANCIPACION

Estreno social de lujo del Firs National Circuit, por la encantadora:

HOPE HAMPTON

IMPERIAL

MATINEE DOBLE:

Los misterios de París

7.a y última función, y

El Rey del Lazo

por FRAKLIN FARNUM.

TARDE Y NOCHE:

¡ABSOLUCION!

fuerte drama por GENOVEVA FELIX, y

ESPINAS Y AZAHARES

por EDITH ROBERTS y STELLA TAYLOR.

Teatro DIECIOCHO

MAÑANA:

Los Amores de un Príncipe

SUPER JOYA UNIVERSAL.

IRIS

Castro 130. Telf. Inglés 3766

Hoy matinée a las 2 1/2

Estreno de la película histórica y de aventuras, titulada:

EL CONDE DE ESSEX

o "EL DOMINADOR DE ESCOCIA E IRLANDA", la cómica FOX en dos actos,

BODAS DE PERROS

y otra por MUTT y JEFF, titulada:

EL CABARET

Especial 6.15. Noche 9.30

Estreno especial para señoritas,

ESPINAS y AZAHARES

por las hermosas y elegantes actrices

Edhit Roberts y Stella Taylor

HOY

6.20 - 9.30

PLATEA $ 2.50

T. AVENIDA

VICUÑA MACKENNA 834
Cía. CINEM. ITALO CHILENA

MATINEE MONSTRUO, A LAS 3. PLATEA $ 2

Reverendo Karadura

El éxito formidable de

CARLITOS CHAPLIN

Además: La sensacional historia de aventuras FOX

RHONA, LA GITANA, por Magdalena Traverse

ESPECIAL 6.20 — Reuniones sociales de moda — NOCHE 9.30

ORQUESTA DEL SOLAR. — PLATEA $ 2.50

ESTRENO LATINO

La obra que conmoverá los corazones enamorados.

Un Drama de Amor en Venecia

SEGUN LA NOVELA "EL FORNARETO DE VENECIA"

Creación del trágico AMLETO NOVELLI y del galán ALBERTO COLLO.— Espectáculo de grandiosa evocación histórica, con visiones incomparables de la época de los DUXES, desarrolladas totalmente entre los infinitos aspectos de la ciudad ensueño, VENECIA.

TEMA: La historia de unos amores adúlteros y de un terrible error judicial.

Además, en ambas funciones:

DUETO COPPELI-MARTINEZ

Canciones criollas y españolas con acompañamiento de guitarra

GRAN BRETAÑA

Mac Donald conferencia con Theunis e Hymans

LONDRES, 3.—El premier Mac Donald conferenció extensamente con Theunis e Hymans, respecto de la ejecución del informe de los peritos. Hablaron también sobre los procedimientos que Francia y Bélgica seguirían en el Ruhr.

Se entiende que los belgas aconsejaron a Mac Donald parobará el boycott económico a Alemania, en caso que Alemania no observará las estipulaciones del informe.—(U. P.)

En la conferencia de la Sociedad Anglo-Española

LONDRES, 3.— El Embajador de España, señor Merry del Val, presidiendo la Conferencia de la Sociedad anglo-española, dijo que José Castillejo, de la Universidad de Madrid, protestó contra las equivocadas manifestaciones hechas últimamente en Inglaterra, por algunos oradores y escritores, agregando que las naciones extranjeras no eran merecedoras de un tratamiento semejante al recibido últimamente por España en este país.

A un diario conocidísimo de Londres lo inculpó de haberse excedido en sus privilegios. Aludiendo a la campaña contra España, dijo que se daba cuenta de las obligaciones y derechos que tenía, para usar por toneladas un sedante más que suavizador, para defender a España por todos los medios posibles.

No especificó casos concretos, pero en apariencia quiso referirse seguramente a las descripciones hechas respecto de la vida interna de España y posiblemente a las exageradas informaciones de Marruecos.—(U. P.)

ESPAÑA

Los asesinatos de los ambulantes de Correo

MADRID, 3.— El Capitán General ha pasado al auditor una nota, en que le pide que conozca de la causa contra los asesinos de los ambulantes del correo de Andalucía. Esta noche se designarán los militares que harán la defensa. El Consejo de Guerra comenzará a funcionar el Martes.—(U. P.).

Conferencia de M. Albert Thomas en la residencia de estudiantes

MADRID, 3. — En la residencia de Estudiantes, M. Thomas dió una nueva conferencia. Explicó brillantemente la finalidad de la Oficina Internacional del Trabajo. Dijo que se proponía contribuir a la paz universal, fundamentada en la justicia social. Refiriéndose a la Sociedad de las Naciones, dijo que era contraria a las prácticas de la Humanidad y declaró que sólo se podía avanzar en la obra de la paz aplicando la sinceridad a los tratados.

Terminó diciendo que la idea de la paz era la finalidad de todos los pueblos; que su obra sería lenta, pero que debía acometerse rápidamente, si no se quiere que se produzca, por ley brutal, una nueva sangría cada cincuenta años.—(U. P.).

Solicitud de los reformistas

MADRID, 3.— Melquíades Alvarez y varios parlamentarios reformistas, en un documento recientemente suscrito, solicitan autorización al Directorio para celebrar un acto público, con el objeto de anunciar y determinar su criterio, respecti del anunciado partido de la Unión Patriótica.— (U. P.)

Telegrama de Primo de Rivera

MADRID, 3. — Primo de Rivera ha enviado a sus compañeros del Directorio un telegrama diciéndoles que se halla complacido de la acogida que le ha dispensado Bilbao, satisfaciéndolo la actividad fabril que denotan los elementos obreros, la Diputación y el Ayuntamiento.— (U. P.)

TOLEDO, 3.—Los aparatos sismológicos, registraron un terremoto a nueve mil kilómetros de distancia.— (U. P.)

LA CORUÑA, 3.— **En una circular del capitán general,** se condena la campaña antiespañola que hacen varios periódicos suramericanos, señalándose las falsedades en que incurren, al tratar sobre los asuntos de España.— (U. P.)

Declaraciones de Gasset

MADRID, 3.— El ex-Ministro de Estado, señor Gasset, dice que para volver a la normalidad debe haber primeramente imparcialidad absoluta en los comicios, permitiéndose toda propaganda posible. Este es el único modo posible de llevar al Parlamento la verdadera opinión del país.— (U. P.)

¿Triunfarán los Nacionalistas en las elecciones alemanas?

Lo que significa para la República alemana el acto de hoy. – La campaña de propaganda desarrollada por los reaccionarios. – La elección de un Parlamento con mayoría nacionalista sería un paso hacia la restauración de la Monarquía.

(Correspondencia de Carl D. Groat, especial para "La Nación")

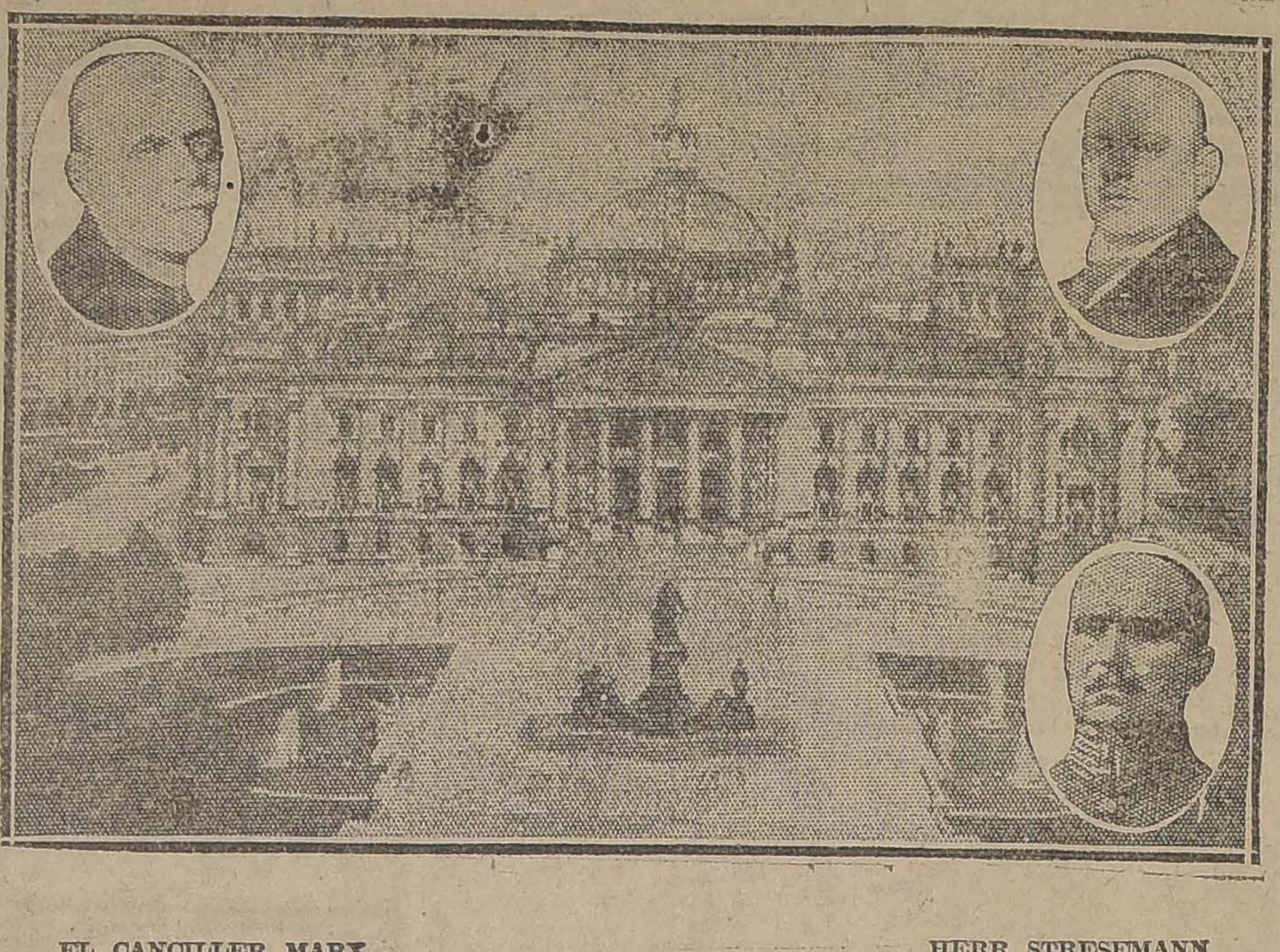

EL CANCILLER MARX — EL EDIFICIO DEL REICHSTAG — HERR STRESEMANN VON LUDENDORFF

BERLIN, 3.—El republicanismo, en Alemania, tiene ahora que afrontar la mayor de las pruebas a que ha sido sometido desde que se estableció en el Gobierno su joven democracia.

Las elecciones de miembros del Reichstag, que se llevarán a cabo mañana expresarán la voluntad del pueblo alemán y dejarán establecido si el republicanismo continuará floreciendo o si los hombres de tendencia monarquista guiarán los destinos de la República.

Desde luego, parece que los ultra-reaccionarios obtendrán una victoria colosal pero otra cuestión es saber si su victoria tendrá larga vida; esto es algo que solamente el tiempo podrá resolver.

La campaña electoral permite conocer que los elementos nacionalistas y "folkistas" tienen numerosos partidarios y confían asegurar ahora su situación en las urnas, consiguiendo así, mediante los sufragios, lo que no lograron realizar con el golpe de von Kapp ni con la conspiración de la cervecería de Munich. Lo que desean llevar a la práctica es el siguiente programa: establecimiento de las antiguas costumbres pan-germánicas, eliminación de la jornada de ocho horas, eliminación del "marxismo", expulsión de los judíos, adopción de una política más enérgica y brusca para con Francia, eventual repudiación del Tratado de Versalles e introducción de tarifas que subvencionarían a los terratenientes y "pobres" industriales, a expensas, en gran parte, del consumidor nacional.

Helfferich, monarquista hasta la médula de los huesos, habría sido, si hubiera vivido, el nuevo Ministro de Relaciones Exteriores y, en el caso de que se hubiera ceñido a los principios proclamados durante su campaña, no habría transcurrido mucho tiempo antes de que Alemania se alzara frente a Francia, en actitud de desafío. Los nacionalistas y Afolkistas, a quienes convendría quizás más designar con el nombre de fascistas creen que Alemania ha sido demasiado humillada hasta ahora e insisten sobre los "derechos de Alemania".

Muchos de sus más ardientes oradores llegan hasta predicar la "revanchekrieg" o guerra de revancha, contra Francia. Según ello, tarde que temprano, esta tendrá que ocurrir. "Apartemos el Tratado de Versalles—dicen—obtengamos nuevamente el sitio que nos corresponde a la luz del sol, consigamos de nuevo nuestro "Tag".

Sus probabilidades de victoria son tanto mayores cuanto que los socialistas, durante mucho tiempo, han probado su incapacidad para regir los destinos de la República mientras que los elementos demócratas de Alemania han demostrado, o ser impotentes, o carecer de verdadero entusiasmo y energía.

Los monarquistas alemanes esperan por medio de las elecciones de miembros del Reichstag, que deben verificarse mañana, poder iniciar la colocación de las fundaciones del restablecimiento de la monarquía en la tierra de los Hohenzollern.

Von Kapp, von Ludendorff y Hitler fracasaron en sus tentativas para conseguir el establecimiento del Gobierno reaccionario que los monarquistas necesitan como grada en su ascensión hacia la monarquía, pero las condiciones sociales, económicas y político-internacional han preparado, por lo menos, el terreno para ese régimen.

Se vuelve a hacer toda la guerra en la campaña para las elecciones del Reichstag; los nacionalistas y folkistas han apelado con éxito, a sus temas favoritos "die Schuldluege" (la mentira del crimen) y "die Dolchstoss Legende" (la leyenda de la daga), como campaña de propaganda.

"Die Schuldluege" es tal vez el tópico que con más calor tratan los nacionalistas y consiste en combatir la aseveración de que Alemania "sola" fué la responsable de la guerra. Si los nacionalistas logran sentar sus ideas, podrán proceder entonces a anular, pacíficamente, el Tratado de Versalles, que es lo que piensan hacer, tarde que temprano.

Los socialistas y otros dirigentes de la Alemania de la postguerra son atacados sin compasión por no haber desenmascarado esa mentira, a los ojos del mundo, desde hace mucho tiempo. Muchos folkistas votarán por los nacionalistas debido a este aspecto de la campaña.

Pero, mayor resultado se espera aún en la campaña política, de la "Dolchstoss Legende".

Los socialistas—dicen los nacionalistas—minaron el frente por la espalda, en 1918. En otras palabras, los marxistas, apoyados por los semitas, son censurados por la revolución. Se les acusa de haber minado el Ejército y de haber provocado la sublevación y revolución que llevaron, eventualmente, a la formación de la República después que el Gran Guillermo huyera a Doorn, en Holanda.

El leader socialista Scheidemann y otros han probado a menudo, y en forma clara, que el gran Ludendorff solicitó un armisticio en 1918, por la sencilla razón de que sus ejércitos se estaban desmoronando rápidamente porque estaban "batidos". Esto está expuesto en todas sus letras en los archivos del Gobierno, pero los nacionalistas tienen siempre éxito con su versión original acerca de la destrucción del frente desde la retaguardia. Su público es tan simple que no logra darse cuenta de la importancia de la prueba documentada de la responsabilidad de von Ludendorff en la suspensión de la guerra.

La victoria de los fascistas alemanes en las elecciones de miembros del Reichstag, significará un paso lento, pero seguro, en la preparación de la guerra contra Francia.

Los fascistas—sean ellos nacionalistas o folkistas—abogan abiertamente en favor del restablecimiento del entrenamiento militar obligatorio. El hecho de que el Tratado de Versalles prohibe ese entrenamiento, no causa gran preocupación a los folkistas, por cuanto declaran que ese convenio es una abominación y que tienen la intención de eliminarlo tan pronto como sea posible.

Toda la campaña de los ultrareaccionarios está basada sobre la teoría de que Alemania está en situación de decir a Francia que cambie de actitud. Y, si los nacionalistas, en el Gobierno, prueban que los héroes que han declarado ser, en la campaña, no hay duda de que tomarán las medidas necesarias para la introducción del servicio militar; para el sabotaje de las reparaciones, y hacia la beración del Rhur y de la Rhenania de la "presión del opresor".

En el orden interno, los nacionalistas procederán a la "purificación" de la nación, eliminando a los elementos semitas. En otras palabras, harán la vida dura para los judíos y, probablemente, dictarán restricciones especailes para los capitalistas judíos. Lo mismo ocurrirá con los socialistas; les harán la vida lo más dura posible.

El programa obrero nacionalista comprende la eliminación de la jornada de ocho horas, de una vez por todas, y el establecimiento de un sistema de salarios que casi reducirá al hambre a los obreros, pero que permitirá a Alemania competir con éxito en el mercado mundial.

En las últimas elecciones, el Reichstag quedó constituido en la siguiente forma:

Socialistas, 180.
Centristas, 72.
Nacionalistas alemanes, 68.
Folks Party, 65.
Demócratas, 40.
Folkistas bávaros, estrechamente ligados a los centristas, 20.
Comunistas, 11.
Liga Agraria Bávara, 4.
Folkistas, 3.
Independientes, 2.
germano-hanoverianos, 2.
Sin partido, 5.

En las elecciones de mañana, los socialistas están destinados a perder muchos asientos; parte de sus fuerzas irá a los comunistas y parte a los partidos de la derecha; sin embargo, parece que los que mayor ventaja obtendrán, serán los folkistas y nacionalistas.

La esperanza de los ultra-reaccionarios es contar, entre nacionalistas y folkistas con fuerzas suficientes para formar una coalición contra la cual sean impotentes los socialistas, centristas, demócratas y miembros del folksparty.

Los partidos de centro y socialistas tratan de conservar sus partidarios haciendo notar que los ultra-reaccionarios tendrían, posiblemente, que afrontar la oposición unida del mundo entero. Los comentarios de la prensa francesa expresando la preocupación que causa la probabilidad de un régimen reaccionarios, son usados como unap rueba de que la nueva ascensión de los junkers al poder sería lo peor que podría ocurrir a la Patria.

LA ACEPTACION O RECHAZO DEL INFORME DE LOS EXPERTOS

Esta es ahora la cuestión principal de la campaña electoral. – En realidad, no es sino una nueva expresión de la lucha entre los republicanos y reaccionarios.

(Correspondencia cablegráfica de Carl D. Groat, especial para "La Nación")

BERLIN, 3.—A última hora parece que la única verdadera cuestión de la campaña electoral es la aceptación o el rechazo del informe de los expertos.

Los reaccionarios combaten bajo el lema de "segundo Tratado de Versalles" y lo condenan por considerarlo destinado a someter a Alemania a una nueva esclavitud.

Por su parte, el Gobierno y los socialistas abogan en favor de su aceptación por cuanto consideran que es el único medio de lograr la paz y acusan a los reaccionarios de querer una nueva guerra. El Canciller Marx ha hecho, sobre la situación, la siguiente frase: "Si no aceptamos el informe de los expertos, podemos lanzarnos a la guerra, combatiendo con bastones y quitasoles."

La aceptación o el rechazo del informe de los expertos significa la batalla entre el republicanismo y la reacción.

Antes de la elección se predice que los reaccionarios y comunistas verán aumentar el número de sus representantes, pero con la publicación del informe del General Dawes, se han puesto tan tirantes las relaciones entre las fracciones extremas, que las autoridades temen, desde luego, la apertura del nuevo Reichstag, pues es casi seguro que los comunistas aprovecharán la ocasión para hacer manifestaciones, especialmente contra von Ludendorff, que seguramente será elegido. A menudo se predice que su aparición en el Reichstag provocará, eventualmente, su asesinato.—GROAT. (U. P.)

ITALIA

Mediomillón de fascistas

ROMA 3.—El comandante Marinelli informó al Premier Mussolini que existía medio millón de fascistas hasta fines de Abril, esperándose que lleguen a un millón a fines de año.—(U.P.)

SURESLAVIA

EL PREMIER PASITCH RENUNCIO

VIENA, 3.—En la sesión de la del Parlamento yugoeslavo hubo tumulto que duró unos diez minutos.

El Premier Pasitch presentó renuncia dsepués de la acusación que le hizo el leader de los campesinos Lazic, quien amenazó a la corona en un reciente discurso pronunció en Bosnia, pidiendo al Rey que se desentendiera del actual gabinete y que se le diera el mandato por medio de una elección.—(U. P.)

JAPON

Fallecimiento de un Príncipe

TOKIO, 3.—Ha fallecido el Príncipe San Jo, de la Casa Kan (U. P.)

Matrimonio de una Princesa imperial

TOKIO, 3.—La Princesa Kuni, hermana de la Princesa la corona, contrajo hoy matrimonio con el Príncipe Kocho Otani, del Conde de Otani, par del Imperio y uno de los jefes de los templos budistas de Kyoto.

La ceremonia se realizó con todas las pompas de estilo.—(U. P.)

QUININA EN FORMA SUPERIOR NO AFECTA LA CABEZA

Por motivo de su efecto tónico y laxante, el **LAXATIVO BROMO QUININA** es superior a la Quinina ordinaria. No produce nerviosidad ni malestar en la cabeza. Téngase en cuenta que sólo hay un **BROMO QUININA**. La firma de E. W. GROVE, en cada cajita.

EXCEPCIONAL

Rebaja de Precios por esta semana

FELPAS pelo de oso, valían $ 45, a.... $	29.50
FELPA negra, lisa, 130 de ancho.... $	20.00
FELPA negra, labrada, 130 de ancho $	25.00
FELPAS de seda labradas, imitación piel, valían $ 55, ahora a.... ...... $	46.50
FELPA de seda negra, lisa, 130 ancho...... $	65.00
FELPA de seda negra, lisa, calidad insuperable, valía $ 140, a.... .... $	99.50
FELPAS de seda extrafinas, verdadera imitación piel, valían $ 160, a $	115.00
FELPAS de seda para sombreros, extra......	28.00
TERCIOPELO inglés blanco y colores...... $	6.80
TERCIOPELO inglés negro, 65 ancho...... $	12.80
TERCIOPELO inglés negro, 75 ancho...... $	17.50
TERCIOPELO inglés negro, 100 ancho...... $	28.50
TERCIOPELO seda fino, para sombreros...... $	16.50
TERCIOPELO seda extra, para sombreros...... $	20.00
ASTRAKAN negro, riquísimo, 140 ancho...... $	50.00
ASTRAKAN negro, superfino, valía 80 pesos...... $	65.00
GAMUZAS jacquard, riquísima calidad, valían $ 35, ahora a...... $	26.80
JARSEY jaspeado, riquísimo, ancho 2 metros...... $	35.00
SABANAS de buena crea cruda, una plaza...... $	8.00
SABANAS de rica crea cruda, 1½ plaza...... $	10.00
SABANAS de extra crea cruda, 2 plazas...... $	15.00
FRAZADAS, liquidamos 50,000 desde...... $	6.50
COLCHAS, grande y bonito surtido, desde ...... $	13.00
PAÑUELOS rebozo, de pura lana, desde...... $	12.00
GAMUZAS francesas, 120 ancho...... $	12.80
GAMUZAS francesas, superior calidad...... $	14.80
GAMUZAS francesas, 140 ancho, valían $ 25, a...... $	19.80
FUNDAS de lienzo pespunte calado, desde...... $	1.80
CUADRADOS de almohadones, surtido desde...... $	3.00
PONGE de seda, grandioso surtido desde ...... $	5.00
FRANELAS crudas y colores, y viyelas, desde.... $	2.00
CREA cruda, buena clase, 145 de ancho...... $	4.00
CREA cruda, clase superior, 165 de ancho...... $	4.50
CREA cruda clase especial, 165 de antro...... $	5.50
CREA cruda clase extra, 165 de ancho...... $	6.00
CREA cruda clase extra, 185 de ancho...... $	6.50
CREA cruda, clase extra, 205 de ancho...... $	7.50
GABARDINAS francesas, extenso surtido, desde...... $	11.00
SARGAS de lana pura, 140 de ancho $	12.00

Trueba, Villa y Cía.

BANDERA 702 — ESQUINA ROSAS

Para OFICINAS

Ofrecemos un surtido interesante de MUEBLES DE MUY BUENA CALIDAD, entre los que detallamos:

ESCRITORIOS medio ministro, desde	$ 275.00 m/o.
ESCRITORIOS de cortina, desde	$ 400.00 m/o.
ARCHIVADORES de bandeja, desde	$ 180.00 m/o.
ATRILES esquineros para máquinas de escribir	$ 45.00 m/o.
SILLONES giratorios estilos americano, desde	$ 240.00

Mesitas para máquinas de escribir, Tarjeteros, Estantes para libros, todo a PRECIOS SUMAMENTES REBAJADOS.

Depto. Remington, de

Morrison & Co.

SANTIAGO

No hay otro que preste las facilidades para los viajeros,

BRISTOL HOTEL

Frente Estación Mapocho—Teléfono 3958—Casilla 3993 — Santiago

A un paso de Estación se encuentra este GRAN BAR Y RESTAURANT montado a la moderna. Cocina permanente. Orquesta moderna.

Francisco Pujol
PROPIETARIO

FABRICA NACIONAL DE SILLAS "LA GRAN RAPID"

DEPOSITO: CALLE SAN DIEGO Núm. 219-C. — CASILLA 4531

Esta Fábrica se trasladó a su nuevo local: Delicias 3538

Estas sillas son de madera de lingue, tapizadas en cuero o enjuncadas. Estos precios son puestos en Fábrica.

A provincias se mandan enjabadas, recargando 12 pesos por docena.

Señor O. Pinochet L. — Casilla 4531. — Sírvase mandarme, sin compromiso para mí, su catálogo de sillas.

NOMBRE ......

CIUDAD ......

CALLE ......

Todo pedido de provincia debe venir acompañado de su valor.

$ 80.00 DOC.

$ 100.00 DOC.

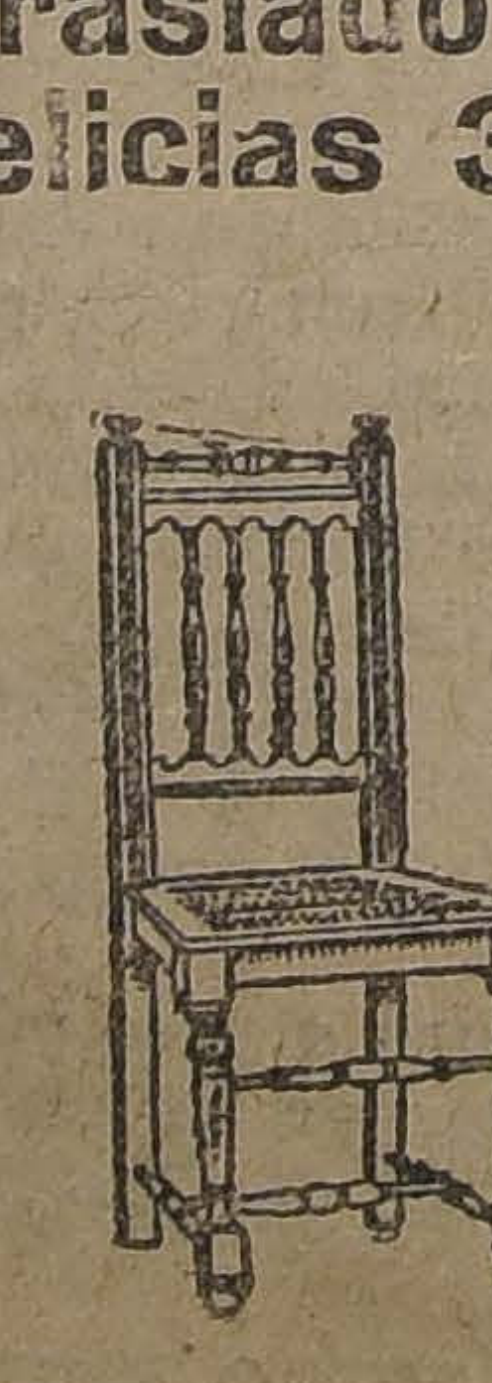

$ 110.00 DOC.

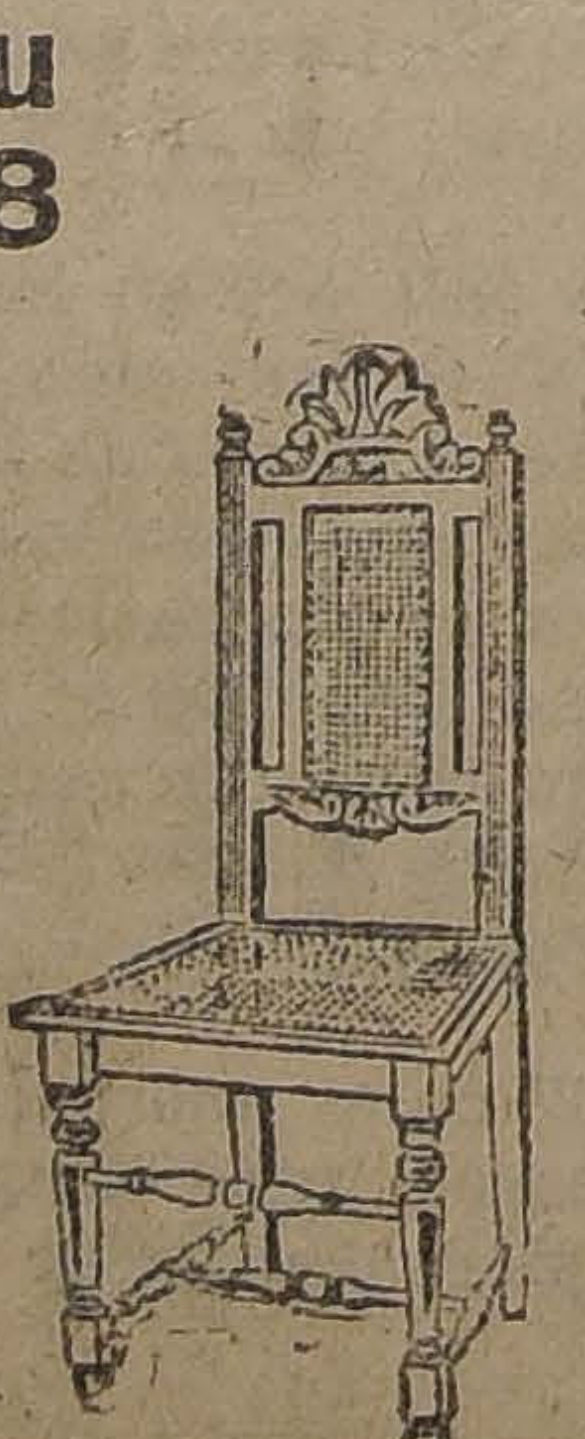

$ 120.00 DOC.

EXTERIOR

DE NUESTROS CORRESPONSALES ESPECIALES, VIA EASTERN Y ALL AMERICA CABLES INC., Y DE "THE UNITED PRES"
LOS ORIGINALES DE TODOS LOS CABLEGRAMAS QUE SE INSERTAN EN ESTA SECCION, ESTAN A DISPOSICION DEL PUBLICO EN ESTA IMPRENTA

EL MOVIMIENTO REVOLUCIONARIO DE CUBA

WASHINGTON 3.— El Departamento de Estado ha anunciado que el Gobierno cubano ha pedido a Estados Unidos la venta de una gran cantidad de municiones para sofocar los disturbios revolucionarios.

Se ha indicado que se preparan municiones para dicho efecto por la suma de cuatrocientos mil dólares.— (U. P.)

WASHINGTON 3.— Mr. Hughes ha remitido la petición cubana de armamentos al Secretario del Departamento de la Guerra Mr. Weeks, quien no conocerá de ella hasta el Lunes.

Ambos Departamentos han expresado que confían en que la administración del señor Zayas pueda poner término a estos principios de revolución en Cuba.— (U. P.)

HABANA 3.— El Gobierno ha desmentido las informaciones que se han hecho circular relativas a una irrupción de los revolucionarios de Santa Clara.

El Presidente Zayas y los Secretarios de Estado, Betancourt e Iturralde, acompañados de sus familias han abandonado la ciudad, dirigiéndose a Cienfuegos, donde recientemente se han producido los movimientos revolucionarios.— (U. P.)

HABANA 3.— Otro diario, "El Sol" ha sido suspendido, por publicar artículos que se dicen son deprimentes para el Gobierno.— (U. P.)

HABANA 3.— El Presidente Zayas llegó esta tarde a Cienfuegos sin novedad alguna.

Ha anunciado que su visita tiene por objeto obtener informaciones de primera mano.

Los rebeldes han anunciado que han iniciado la movilización con el objeto de abandonar la ciudad de Santa Clara.

Baroni, editor de "El Heraldo" ha sido deportado esta tarde a España, a bordo del vapor "Maasdam". Se le inculpa de haber estado publicando artículos perniciosos para los extranjeros. — (U. P.)

WASHINGTON 3.— El Secretario del Departamento de la Guerra Mr Weeks conocerá de la petición del Presidente Zayas la próxima semana, mientras tanto en Washington se espera observar el desarrollo del movimiento revolucionario, apoyando en forma pasiva al Presidente Zayas.

Mr. Hughes espera que muy pronto vuelva la normalidad en Cuba.

La Embajada de Cuba ha informado que después del embargo de los armamentos destinados a los revolucionarios, la situación del Presidente Zayas se ha afirmado, creyendo que la revolución podría sofocarla.— (U. P.)

WASHINGTON 3.— El leader revolucionario Gutiérrez ha declarado que trescientos soldados de las fuerzas del Gobierno se han adherido al movimiento revolucionario en Pinar del Rio y ciento cincuenta en Matanzas.

Exhibió una copia del manifiesto revolucionario, el cual, dijo, no se ha dado a la publicidad en tanto no reciba una copia firmada por García Velez, quien se encuentra en Key-west.

En el manifiesto se dice: "Tenemos el firme propósito de salvar al país de la degradación, para cuyo objeto es indispensable derrocar a Zayas, no por otro camino que por la fuerza y la violencia".

Se enumeran en seguida todos los cargos que pesan sobre Zayas, entre otros la corrupción administrativa, debida únicamente a la insuficiencia del Gobierno y que no hay otro camino para removerlo que la revolución, pues una elección sería imposible.

Gutiérrez ha tenido conocimiento que ayer se realizó un encuentro entre doscientos cubanos insurgentes con un número igual de gobernistas carca de Cienfuegos. Los heridos fueron recogidos por los revolucionarios, comandados por Federico Bru, ex-Secretario del Departamento del Interior.

Gutiérrez ha declarado que los revolucionarios de Santa Clara alcanzan a cinco mil y que se han movilizado, pero no se ha confirmado aún a donde se hayan dirigido. —

LA HABANA, 3.—Se cree que uno de los motivos por los cuales la policía confiscó ayer la edición del "Heraldo de Cuba", es porque se hacían publicaciones exageradas respecto a la revuelta, asegurándose que había 5,000 hombres sobre las armas y que en 31 poblaciones había cundido el movimiento.

Por su parte los dueños del "Heraldo de Cuba" declaran que han sido acusados como "extranjeros perniciosos".—(U. P.).

Folsch y Cía.
Valparaíso

ponen en conocimiento de su estimada clientela y del comercio en general que han abierto una

Sucursal en Santiago

en la calle Agustinas N.o 1074, donde desde hoy en adelante atenderán esmeradamente toda pregunta o pedido relacionado con el

Servicio "MINIMAX"
CONTRA INCENDIOS.

Casilla 3757—Teléfono: Inglés 4485
Nacional 130

M—4

CHICHA CHAMPAÑA DE MANZANA DE VALDIVIA
Vende:
ALFREDO BLANCHARD
Calle La Bolsa 33

AEG

Motores Eléctricos Usados

PARA CORRIENTE CONTINUA DE 440 VOLT

Ofrecemos desde 5 a 35 HP., para inmediata entrega
a precios muy convenientes.
Garantizamos perfecto funcionamiento.

AEG Cía. SUDAMERICANA DE ELECTRICIDAD SANTIAGO
BANDERA ESQUINA SANTO DOMINGO

La huelga general en Buenos Aires

El movimiento de protesta contra la ley de jubilaciones no adquiere aún grandes proporciones. — El paro general encuentra resistencias. — El papel que ha cabido en esta huelga a un grupo de patrones.

(Correspondencia cablegráfica de Luis María Alvarez, especial para "La Nación")

BUENOS AIRES 3. — Hoy ha transcurrido en calma el primer día de la huelga patronal para resistir la ley de jubilaciones gremiales N.o 11,289. La mejor prueba de su fracaso es que son escasas las actividades metropolitanas que se han paralizado. En vista de esta flojedad que por ahora tiene el movimiento, las gentes se mantienen a la expectativa, esperando la llegada del día Lunes, en que los patrones reaccionarios han resuelto cerrar sus negocios y fábricas, realizando un mitin para pedir la derogación de la ley.

La alianza de agitadores y patrones ha ndefinido claramente el movimiento y comprendido que el ambiente les es francamente hostil.

Hoy a medio día, el Presidente Alvear reunió a sus Ministros. En esta reunión se consideró la situación creada por la resistencia patroral. Después de larga deliberación, se resolvió que el Ejecutivo enviara al Congreso el Lunes un mensaje proponiendo algunas reformas a la ley 11,289, para su mejor aplicación.

En la redacción del mensaje intervendrá el Ministro de Hacienda, señor Molina. Se espera que su pedido satisfará todas las aspiraciones.

El único paro que se advierte en la capital es el de los chauffeurs y conductores de ómnibus. Sin embargo, el transporte de pasajeros que se realiza en tranvías hace completamente ineficaz el paro.

Muchos conductores consideran que no debe prolongarse el movimiento, en vista de que se trata de patrones que desean obtener provecho en cambio de las necesidades de los obreros.

Muchos hechos demuestran el carácter patronal de la huedga. El Presidente de la Caja de Jubilaciones de los Gremios, ha recibido denuncias sobre extorsiones que realizan los patrones en el sentido de conseguir que sus empleados y obreros abandonen el trabajo, a fin de dar la impresión de resistencia.

Todos los antecedentes relacionados con este asunto han sido legalizados.

En Rosario y Mendoza la huelga ha adquirido importancia. Todo el comercio ha cerrado sus puertas y no ha habido desórdenes. En el resto de la República, no ha sepercutido el movimiento de resistencia a la ley.

En la nota presentada hoy al Presidente de la República por los miembros de la Marina Mercante, se elogia la actitud firme del Ejecutivo en esta emergencia, y se denuncia como autor del desorden entre los obreros a la Asociación del Trabajo, entidad eminentemente patronal. Se pide al Gobierno que adopte medidas para esclarecer la intervención de esa sociedad en la huelga actual.

Los miembros de la Marina Mercante, terminada la entrevista que celebraron con el Ministro de la Guerra para entregar esa nota, visitaron los diarios, donde expresaron que aceptaban la ley porque la consideraban buena y denunciaron las maniobras de los patrones contra la publicación de la ley.

El Lunes, el comercio cerrará sus puertas en señal de disconformidad con la ley.

En la tarde se reunirán los patrones en la Plaza Colón, e irán a entrevistarse con el Presidente Alvear en la Casa Rosada.

Todas las actividades quedarán interrumpidas el Lunes, a excepción de las de los tranviarios y ferroviarios.—Alvarez.—(Especial).

INFORMACIONES COMERCIALES

Cotización de las acciones salitreras

LONDRES, 3.— Las acciones de compañías salitreras de Chile se cotizan en la siguiente forma:

Angela, 49 1|2 chelines.
Alianza, 490 chelines.
New Pacchá, 27 chelines.
Nueva Tamaruga, 63 chelines.
Pan de Azúcar, 53 chelines.
Rosario, 35 1|2 chelines.
Salar del Carmen, 69 chelines.
Santa Catalina, 41 chelines.
Tarapacá y Tocopilla, 16 chelines.
Londres, 62 chelines.
Aguas Blancas. 34 1|2 chelines.
Lautaro, 145 chelines.
Liverpool, 70 chelines.
Santiago, 62 chelines.— (U. P.)

Los cambios

NUEVA YORK, 3.— Se han fijado hoy los siguientes tipos de cambio:

Gran Bretaña, 4.38 3|8 dólares por libra esterlina.

Francia, 6.45 1|2 centavos oro por franco.

Bélgica, 5.35 3|4 centavos oro por franco.

Alemania, 4.500 millones de marcos por dólar.

Suiza, 17.80 centavos oro por franco.

España, 13.88 centavos oro por peseta.

Argentina, 32.91 centavos oro por nacional.

Chile, 11 centavos oro por peso.

Japón, 39.87 1|2 centavos oro por yen.—(U. P.)

El mercado de cereales

CHICAGO, 3.— Se han fijado hoy los siguientes precios para cereales:

Trigo:

Para entrega en Mayo, 103 5|8 centavos oro el bushel.

Para entrega en Julio, 106 1|4 centavos oro el bushel.

Para entrega en Setiembre, 107 1|4 centavos oro el bushel.

El cobre

NUEVA YORK, 3.— El cobre se cotizó hoy a razón de 13.25 dólares las cien libras, para pago al contado.— (U. P.)

LOS VUELOS ALREDEDOR DEL MUNDO

¿DONDE ESTA EL MAYOR MARTIN?

CORDOVA (Alaska), 3.— La primera noticia del mayor Martín desde que dejó a Chignik se ha sabido hoy por unos indios que residen en la laguna de Chignik, y que informan que ellos vieron el avión el día Miércoles. Se refuerza la opinión de que el mayor Martín, debido a los vientos y a las malas condiciones de visibilidad de la atmósfera ha cambiado su ruta, tratando de atravesar la península por el interior.—(U. P.).

El Mayor Martin no aparece

BREMERTON (Washington), 3 —Las estaciones radiográficas informan que a pesar de que en toda la costa de Alaska se prosiguen haciendo minuciosas buscas no se han encontrado huellas del mayor Martín.—(U. P.).

Los norteamericanos seguirán a Nazan

WASHINGTON, 3.—Una partida de trineos arrastrados por perros han partido en busca del mayor Martín, quien puede haber aterrizado en el Lago Chignik, donde se encontraría esperando seguramente algún auxilio.

Los otros aviadores norteamericanos se preparan para continuar el raid, pues han recibido orden de Washington de seguir viaje.

Los pilotos se dirigirán a Nazon, próximo punto de aterrizaje, y que se encuentra a trescientas cincuenta millas del puerto Dutch.—(U. P.)

Mrs. MARTIN CREE QUE SU ESPOSO HAYA PERECIDO

SAN DIEGO (California), 3. — Mrs. Frederick Martín, esposa del mayor Martín, cuya suerte se ignora, declaró que ella creía que su marido había perecido.

La única esperanza que existe ahora en los círculos de la Armada, es que el mayor Martín haya sido recogido por algún bote pescador.—(U. P.).

Propósito del Teniente Smith

WASHINGTON, 3.—El teniente Smith, quine ha asumido el comando de la flotilla norteamericana que realiza el raid alrededor del mundo, ha enviado un radio anunciando que tiene el propósito de partir hoy a las islas Attu, sin detenerse en Nazan como se había anunciado, o sea que piensa recorrer ochocientas ochenta millas, tal vez la etapa más larga que se vaya a intentar en todo el vuelo.—(U. P.)

Doisy llegó ayer a Agra

PARIS 3. — El Ministro de Aviación ha anunciado que el aviador Doisy partió de Karachi, a las 6.45 A. M., realizando un vuelo de ochocientas millas hasta Agra, donde llegó a las 1.50 de la tarde.

El excesivo calor reinante ha agrietado las alas del aparato. El viento ha despejado la atmósfera de las densas nubes que lo cubrían y el tiempo es es excelente por el momento.

El aviador británico Mac-Laren aún se encuentra detenido en Parlu, por donde Doisy intenta pasar sin detenerse. — (U. P.)

El piloto Martín tiene provisiones para varias semanas

WASHINGTON 3. — El teniente Smith ha enviado un mensaje inalámbrico del puerto de Dutch, en el que manifiesta que el mayor Martín lleva consigo raciones suficientes para varias semanas. — (U. P.)

WASHINGTON
$1.60
CIGARETTES
FINEST
VIRGINIA

BRASIL

Los nueve puntos de la reforma constitucional

RIO DE JANEIRO, 3. — En el mensaje presidencial, el señor Bernardes revista nueve puntos, sobre la reforma constitucional, estableciéndose a este respecto:

1.o La absoluta prohibición de que se provoque el desequilibrio presupuestario, no pudiendo el Ejecutivo sancionarlos en esa forma.

2.o Absoluta prohibición de que sean reelegidos los Gobernadores de Estado.

3.o Obligación de los Estados de informar anualmente, mediante el mensaje del Ejecutivo sobre la situación general, económica y financiera.

4.o Permitir el veto parcial del Presupuesto.

5.o Creación de Tribunales regionales, a fin de aliviar los trabajos del Tribunal Supremo.

6.o Restricción del Habeas Corpus, a casos meramente judiciales.

7.o Limitación de las libertades de Comercio.

8.o Abolición de la igualdad absoluta respecto de los derechos de los nacionales y extranjeros.

9.o Modificación del régimen de exploración de las minas.— (U. P.)

"LA NACION" DE BUENOS AIRES ENTREVISTA AL GENERAL CABRERA

El militar chileno es interrogado sobre las elecciones del 2 de Marzo y sobre la reorganización del Ejército de Chile.

(Correspondencia cablegráfica de Luis María Alvarez, especial para "La Nación")

BUENOS AIRES, 3.—Siguió viaje ayer a Europa a bordo del "Gelria", el General del Ejército chileno don Luis Cabrera, acompañado de su familia, quien, como se sabe, se dirige a Francia a hacerse cargo de la jefatura de la comisión militar chilena en Europa.

El viajero fué muy agasajado ayer, pues es conocido desde antiguo en Argentina, donde desempeñó cargos diplomáticos que le vincularon a la sociedad de ésta.

"La Nación" de hoy publica una entrevista que le ha hecho sobre si el Gobierno del Presidente Alessandri se habría apoyado para ganar las elecciones de Marzo último en el Ejército, violando la libertad electoral. A esto el General Cabrera respondió textualmente:

"En cuanto a la intervención del Ejército de mi país en las elecciones de Marzo último, les aseguro que se ha exagerado enormemente. Propiamente hablando, esa intervención, como sistema, no ha existido, pues las irregularidades habidas ocurrieron en dos o tres provincias y en veitidós hubo elección, las que no desvirtúan la normalidad general del plebiscito; ni se pueden achacar a la cuenta de la fuerza armada, los que fueron abusos de partidos, de las masas populares y de tales o cuales agentes electorales poco escrupulosos. Pesen este dato que nadie pudiera contradecirme: yo era comandante en jefe de la Segunda División. Mi jurisdicción alcanzaba a seis de las provincias más pobladas del etrritorio. Allí no hubo ni una sola reclamación.

Es cierto que en dos o tres de las provincias del Sur hubo algunos de esos atropellos característicos de nuestra tumultuosa vida democrática americana. Es efectivo que en una provincia se produjeron irregularidades cometidas por tres o cuatro oficiales que obraron por cuenta propia a favor de ciertos candidatos de sus simpatías personales sin órdenes de nadie. También es innegable que estos oficiales responden hoy ante la justicia ordinaria de los actos que ejecutaron, lo cual prueba evidentemente que el Gobierno no tuvo responsabilidad en esos desacatos".

"El Ejército cumplió con su deber. Si en algunas partes las autoridades electorales cometieron abusos, no tuvo nada que hacer en ellos la fuerza armada, dígase lo que se diga. Sostener lo contrario no es rendir un tributo a la verdad y a la justicia".

"En mi país se vive una vida política intensa, a través de todas las circunstancias. Se va fácilmente de la oposición al Gobierno y viceversa. Los partidos inmovilizan sus campamentos; se amarran platónicamente por compromisos férreos. Hoy no parece fácil la desintegración de la Alainza Liberal que está en el Gobierno, pero nadie sabe lo que ocurrirá en 1925, cuando se elegirá el sucesor del Presidente Alessandri".

"Las grandes reformas obtenidas en Febrero último, despejando al Gobierno las necesarias mayorías, importan responsabilidades efectivas para los partidos que gobiernan y no habrá excusas para una falta de acción parlamentaria, ni las habría tampoco, ni para la frecuencia de las crisis ministeriales que rompen la unidad de acción gubernativa, impidiendo virtualmente el trazado de un plan de Gobierno, ni para esas complacencias pecaminosas con que se craacterizan los regímenes débiles que viven de tolerancias y de transacciones".

"Las mayorías fuertes y homogéneas no tienen por qué ni para qué vivir de esos expedientes, ni jamás podrán justificar la esterilidad de su Gobierno".

"En consecuencia, si la mayoría elegida el 2 de Marzo último no correspondiera a las esperanzas del electorado, bien pudiera ocurrir que se desmoronase al peso de sus errores, pues, no sería de extrañar que más de alguno de sus elementos componentes, buscase otras orientaciones, otras tiendas. El pueblo en masa está con el Presidente, que tiene programa de reformas sociales, económicas y políticas y que habla al alma nacional".

Sobre la reorganización del Ejército chileno el General Cabrera se expresó así:

"Responde ella a evidentes necesidades. El General Brieba, como jefe del Estado Mayor General, tenía resuelto un plan de dos años a esta parte, plan que había merecido observaciones del cuerpo de generales. Se creía que había intereses creados relativos a la permanencia de las fuerzas en sus actuales guarniciones; se creía además que opondrían una resistencia invencibles, aparte de que al plan se le hacían otras tachas más o menos ligeras. Así estaba el estudio de dicha plan, hasta que vino la reorganización decretada por le Presidente Alvear y por el General Justo, lo que lo puso de actualidad. Naturalmente, la llegada del General Brieba al Ministerio permitió que el proyecto se transformase en realidad".

"El plan de reorganización no aumenta los gravámenes, distribuye mejor los cuadros de paz y los agrupa más racionalmente. La reorganización argentina y la chilena se corresponden y, aunque importan un gran progreso, entiendo que nadie podrá ver en ellas un pecado militarista".—Alvarez.—(Especial).

Restaurant
"LA PLAYA"
OFRECE A SU DISTINGUIDA CLIENTELA EL RICO
POLLO A LO SPIEDO
Se mandan a domicilio. Además, nos LLEGO HOY:
LANGOSTA
OSTRAS ESPECIALES
CAMARONES DE MAR
CAMARONES DE RIO
JAIVAS
CHOROS
LOCOS
OSTIONES
Y TODA CLASE DE PESCADO Y MARISCOS
EMPANADAS ESPECIALES. —:— LECHON A LO SPIEDO.
SERVICIO A LA CARTA
MONJITAS N.° 826. — TELEFONO 1250.
TATCHE Y GALLOFRE

Semilla de Alfalfa
DE PROVENCE MARCA ORO
COSECHADA EN LA HACIENDA "LO VARGAS", BATUCO
de Juan de Dios Marticorena

La semilla que tiene mayor aceptación en el país

Libre de Cúscuta y Plántago

La alfalfa Provence marca ORO es de gran crecimiento en el invierno y se recomienda especialmente por ser muy resistente a las heladas.

Se ruega a los interesados hacer sus pedidos desde luego a

Williamson y Cía. o Ureta y Cía.
Bandera esq. Catedral — BANDERA 185

LA CONFERENCIA DE Mr. MAC DONALD CON LOS MINISTROS BELGAS

Se dió término ayer a ella. — Los Ministros regresarán a Bruselas.—No se ha dado a conocer los detalles de la reunión.—Se cree que se haya tratado sobre las reparaciones, el Ruhr y en general sobre el plan Dawes.

(Correspondencia cablegráfica de Charles Mac Cann, especial para "La Nación")

LONDRES, 3.— Los detalles de la conferencia celebrada por Mac Donald con los Ministros belgas M Theunis y Hymans han sido cuidadosamente reservados por los funcionarios de la ancillería, sin embargo se sabe que en ella se discutió el plan Dawes y el informe Mc Kenna. También se habría tratado sobre el procedimiento que adoptarían Francia y Bigica, respecto de la ocupación del Ruhr.

Se cree que se haya avanzado algo respecto de una próxima conferencia general interaliada. Se cree que para este efecto, los belgas desean conocer los puntos de vista de los Premiers Mac Donald y Poincaré, paar poder tener a qué atenerse en la reunión general interaliada.

Se agrega que los belgas han urgido a Mr. Mac Donald para que le preste su aprobación al Boycott económico de Alemania en caso de que no observara las esti[illegible]das en el informe de los expertos.

La conferencia terminó hoy y los delegados belgas regresarán a Bruselas. Se llegó a un acuerdo para no dar a la publicidad los detalles de las conversaciones, sin embargo se ha anunciado que los resultados obtenidos han sido de lo más satisfactorios, pudiendo anticiparse que tal éxito sería una buena predicción para las futuras negociaciones sobre reparaciones y para la solución de la cuestión del Ruhr.

Los delegados del Gobierno belga conferenciarán con el Premier Mussolini en Milán, el 18 del corriente, y, posiblemente, después conversen nuevamente con el Premier Poincaré.

Gran parte de la prensa londinense cree que la principal cuestión actual es la actitud de M Poincaré respecto del Ruhr.—Mc. CONN.— (U. P.)

FRANCIA

UN EMPRESTITO EN ESTADOS UNIDOS

PARIS, 3.—El Quai D'Orsay desmiente formalmente la noticia publicada en Londres asegurando que los expertos norteamericanos habían recomendado un empréstito francés para la consolidación del franco: empréstito que sería colocado en los Estados Unidos, pero con la condición de que los franceses aceptaran el restablecimiento de la unidad económica y financiera de Alemania.

Se declara en la información del Quai D'Orsay que la única condición que aceptó el Banco de Francia de los banqueros norteamericanos al contratarse el empréstito, fué la de que Francia, hasta que su situación financiera no mejorara notablemente, no contrataría nuevos empréstitos, a excepción de aquellos que fueran a consolidar la deuda flotante y no haría un empréstito ni aún para las regiones devastadas mientras su interés no pudiera ser asegurado por las entradas normales del presupuesto. —(U. P.).

Mañana se inicia la semana latino - americana

PARIS, 3. — Los círculos diplomáticos están interesadísimos con la realización de la Semana Latino-americana que comenzará el Lunes. Pronunciarán discursos el Embajador del Brasil y el Ministro de Educación, M. Jouvenel. El Sábado se realizará un concierto de música latinoamericana, que comprenderá el baile argentino, pericón, bailado por ocho personas en trajes característicos. También figuran en los programas bailes brasileros, mexicanos y cubanos.—(U. P.).

Los delegados a la Conferencia de Roma

PARIS, 3. — El Gobierno francés, aprovechando el pasaje casi forzoso por París, de la mayoría de los delegados a la Conferencia de Roma, los invitó a cambiar impresiones preliminares, pero solamente sobre asuntos relativos a la inmigración. Esta reunión se realizará el 12 de Mayo en Quay d'Orsay, con carácter semi privado. La conferencia durará pocas horas.

Aceptaron la invitación Bélgica, Brasil y Cuba. Se cree también que asistirán Chile, Inglaterra y otras. —(U. P.).

HONDURAS

El nuevo Gabinete de coalición

WASHINGTON, 3.—El Ministro de Norte América en Honduras ha enviado un cable al Departamento de Estado que el Gabinete hondureño ha quedado constituido con todos los leader de la anterior revolución y los partidarios de Morales.

Se cree que este Gabinete de coalición podrá dar seguridades de una paz permanente.—(U. P.)

ESTADOS UNIDOS

Las víctimas de la mina de Benwood

BENWOOD (Virginia) 3. — Dos cadáveres más han sido extraídos de la mina hoy día y ayer fueron sacados 28. En total han sido recobrados 81 cadáveres, quedando solamente 2. entre los escombros de la mina. —

Nueva comisión pro - independencia de las Filipinas

WASHINGTON 3.— Ha llegado a esta capital una nueva comisión pro-independencia, de las Filipinas, integrada por el Presidente del Senado Manuel Quezón, por el Senador Sergio Stena y por el miembro de la Cámara de Representantes, Claro Recto, leader de la minoría de dicha corporación.

Los insulares le han dado la bienvenida, presididos por Manuel Roxas y otros delegados filipinos que habían llegado anteriormente a esta capital, quienes presentaron a los miembros de la nueva Comisión.

Los deseos del señor Quezón son de reafirmar las pretensiones de los filipinos de que se logre una inmediata y completa independencia para las Islas, manifestando que si se realizara un plebiscito de seguro que la unanimidad de la población sería partidaria de la independencia.

El Auditor Wrights partidario de la restricción de la independencia, se funda en que no sería oportuno hacer una demostración popular para obtener una determinación, pues sería más conveniente solucionar la cuestión mediante tratados.— (U. P.)

Cuarentena levantada

WASHINGTON, 3.—Ha sido levantada la cuarentena a todos los animales que vengan de los cuatro condados de California. Esta medida había sido adoptada para impedir el avance de la fiebre aftosa.—(U. P.).

Correo aéreo diario entre San Francisco y Nueva York

SAN FRANCISCO, 3.—Mr. Carl A. Egge, superintendente general del servicio aéreo de correos de los Estados Unidos, declaró que el Departamento de Correos, proyectaba inaugurar pronto una mala aérea diaria incluso los Domingos, entre San Francisco y Nueva York. El recorrido se hará en 32 horas y los aviadores necesitarán volar mil millas durante la noche en el trayecto comprendido entre Chayenne, Wyoming y Chicago.—(U. P.)

PARA EL PREMIO NOBEL DE LA LITERATURA

NUEVA YORK, 3.— De fuente autorizada se asegura que el Pen Club, organización internacional de autores propondrá al comité sueco a Thomas Hardy para el premio Nobel de la literatura. Mr. Hardy en la actualidad está dando conferencias en los Estados Unidos.—(U. P.).

La reciente victoria de Vicentini

Lo que piensan de ella los críticos de box de Nueva York. — Rickard desea que el chileno tome lecciones de De Forest. — Es probable que Vicentini sostenga una pelea más antes de medirse con Leonard.

El triunfo de Vicentini en Buenos Aires

BUENOS AIRES, 3.— Todos los diarios deportivos comentan la victoria obtenida anoche por Vicentini. "La Razón" annció round por round, al público, el desarrollo de la [illegible] medio de un pizarrón.— (U. P.)

Los juicios de algunos redactores deportivos

NUEVA YORK, 3.—Sin decir que Tex Rickard haya influenciado a los jueces para que le dieran la decisión a Vicentini, Mr. Harry Newman, antiguo redactor deportivo del "Daily News", escribe un artículo titulado: "¿Qué sucede con el box", y dice:

"Mi opinión y aparentemente la de la mayoría de los espectadores, es que Pal Moran derrotó a Vicentini en nueve de los doce rounds, y sin embargo el veredicto le fué favorable a Vicentini, por lo que se hace necesario proceder a una investigación general. Era además algo sabido por todos que Rickard favorecía la victoria de Vicentini con el objeto de concertar un encuentro internacional por el título entre Vicentini y Benny Leonard".

Mr. Ed. Curley, en "The New York American", dice:

"Muchos desaprobaron el fallo, pero éste no estuvo desacertado. Vicentini, demostrando agilidad durante todo el combate, combatió impetuosamente y perdió centenares de golpes, pero jamás se detuvo y, por el contrario, en todo instante trató siempre de forzar el tren de pelea".

Jack Lawrence, en "The Herald Tribune" hace el siguiente comentario:

"La pelea estuvo muy reñida desde el comienzo hasta el final y la decisión fué la única que podía darse honradamente, pues Vicentini obtuvo a su favor cinco rounds y Pal Moran cuatro y el resto en empate. La inexperiencia de Vicentini se puso dolorosamente en evidencia, pues frecuentemente hizo sufrir vértigos a Moran, pero también invariablemente permitió que Moran recuperara su estado, cuando podría haberlo puesto knock-out en repetidas ocasiones."

"The New York Times" dice que Vicentini ganó cinco rounds y Pal Moran por lo menos seis. Asegura asimismo que la pelea fué desconcertadoramente lenta, y agrega:

"Vicentini, a pesar de sus desesperados esfuerzos, no pudo poner knock-out a su rival".

Refiriéndose a la actuación de Moran, agrega:

"Pal Moran estuvo descuidado y peleó desastrosamente".

Mr. Igoe, en "The World" da por su parte el siguiente juicio:

"Creemos que Pal Moran marcó más seguido a Vicentini. Sin embargo, éste demostró ser un verdadero peso liviano y debe recordarse que el mismo Benny Leonard no pudo poner knock-out a Moran".

EL CHILENO PERDIO OPORTUNIDADES QUE BENNY LEONARD JAMAS HABRIA DESPERDICIADO

NUEVA YORK, 3.— Moran, a pesar de que siempre pelea de cerca, en el match de anoche lanzó algunas docenas de jabs largos. Numerosas veces Moran se dió vueltas como un trompo y Vicentini perdió la oportunidad de ponerlo knock-out, aparentemente procediendo de acuerdo con las instrucciones de Abel Bersac, que le ordenaba pelear con precaución y esto le hizo perder varias ocasiones de knock out, ocasiones que Benny Leonard jamás habría dejado pasar.—(U. P.).

TEX RICKARD DESEA QUE DE FOREST DE LECCIONES A VICENTINI

NUEVA YORK, 3.—Según Tex Rickard, Vicentini necesita de una pelea más antes de enfrentarse con Benny Leonard. Después de la victoria por decisión obtenida sobre Pal Moran a continuación de doce rounds de dura pelea y en los cuales el chileno hizo la mayor parte del trabajo, demostrándose como un valiente boxeador, Tex Rickard dijo:

"Yo le pediré a Vicentini que tome lecciones de Jimmy De Forest, pues, éste cree que el chileno tiene espléndidas perspectivas. Yo quiero aún hacerlo pelear otra vez en el Velódromo en uno o dos meses más y si triunfa lo haré entrentarse con Leonard".—(U. P.).

VICENTINI JUZGADO POR JIMMY DE FOREST

NUEVA YORK, 3.—Jimmy De Forest después de la pelea hizo la siguiente declaración:

"He visto a Vicentini en sus tres últimas peleas y en cada una de ellas ha demostrado un mayor progreso. Su única falta consiste en que pretende siempre hacer uso de sus swings y carece de golpes al cuerpo. El chileno es un espléndido muchacho y creo que se podría hacer de él un buen peleador. Una pelea más sería suficiente para enfrentar con Benny Leonard, porque está deseoso de aprender y lo hace rápidamente, posee piernas ágiles y es, como decía, un magnífico elemento".—(U. P.).

WILLS ADELANTA UNA AFIRMACION

NUEVA YORK, 3.—Antes de la pelea, Harry Wills subió al ring y dándole un apretón de manos a Pal Moran, le dijo:

"Espero que triunfe". En seguida señalando a Quintín Romero, agregó:

"Yo también tendré que azotar a ése".—(U. P.).

LA DECISION DE LOS JUECES

NUEVA YORK, 3.— Las primeras opiniones de los redactores deportivos que presenciaron el match desde los asientos del ring fueron en el sentido de que la decisión era dudosa. Mr. Harry Newman, del "Daily News", creía que Moran había obtenido el triunfo y declaró que el fallo daba ancho margen a las críticas.—(U. P.).

VICENTINI REANUDARA EL MARTES SU ENTRENAMIENTO

NUEVA YORK, 3.—Vicentini no ha quedado lesionado por su pelea de anoche. Tiene sí un poco negro el ojo izquierdo y en el cuerpo algunos ligeros machucones. El Martes reanudará su entrenamiento.—(U. P.).

Mr. HENRY FARELLI Y VICENTINI

NUEVA YORK, 3.—Mr. Henry L. Farrell, experto boxeril de la United Press, refiriéndose al encuentro de anoche, dice:

"Tal vez era mucho esperar que Vicentini pusiera knock-out a Moran que es el hombre más duro de derrotar entre los legítimos pesos livianos.

"Pocos en esa división pueden ponerse en las 135 libras y aún existen algunas dudas sobre si Benny Leonard mismo puede obtener ese peso sin muchos esfuerzos".

"Vicentini, tal como Firpo, es partidario de los swing y se manifiesta desconcertado a veces en el fighting, pero posee mucho mejor cabeza y más juego que Firpo y sabe infinitamente más de boxeo que el argentino, cuando ocupaba en la carrera del boxeo el mismo peldaño en que ahora está Vicentini.—(U. P.).

ALEMANIA

Se insinúa a Berlín

COMO SEDE DE LAS NEGOCIACIONES SOBRE REPARACIONES

BERLIN, 3.— El Gobierno averigua, en París, cuándo se iniciarán las negociaciones sobre reparaciones, sugiriendo de paso, que Berlín sería el sitio apropiado para ellas.— (U. P.)

Incidente ocurrido a un profesor

BERLIN, 3.— El profesor Mayer, de la Universidad de Breslau, ha sido hospitalizado a causa de un ataque que le hizo un conocido consejero de Estado, golpeándole contra una mesa, durante una reunión electoral. —(U. P.)

BOLIVIA

Fallecimiento de un hombre público

LA PAZ, 3.—Falleció el señor Adolfo Ortega, ex-senador, ex-diputado y ex-presidente municipal. El ayuntamiento le decretó honores oficiales. Mañana a las 4 se verificarán los funerales.—(U. P.)

El precio del estaño

LA PAZ, 3.—El estaño se cotizó a 229 libras la tonelada. El cambio sobre Londres quedó a 16 3|8; sobre Buenos Aires, a 1.11 un quinto; sobre Santiago, a 38 1|8. —(U. P.).

ARGENTINA

La fuerza pública para los Senadores

BUENOS AIRES, 3.—En caso que fracase nuevamente la próxima sesión del Senado, el senador Cantoni insinuará que se obligue con la fuerza pública a concurrir al Senado a los inasistentes.—(U. P.)

El Gabinete resuelve pedir al Congreso

Una aclaración a la ley de jubilaciones

BUENOS AIRES 3. — En sesión de Gabinete de hoy se resolvió pedir al Congreso una aclaración a la ley de jubilación.

A la actual ley se le hace una enorme oposición de parte de las clases trabajadoras, debido al hecho de que no se especifica respecto de qué pensiones, cuándo y bajo qué condiciones se harán los descuentos.

Se ha anunciado que el mensaje será elevado al Congreso probablemente el Lunes, en el que se recomiendan las modificaciones a la ley.

El paro general en Argentina

BUENOS AIRES, 3.— Más de cien mil obreros han suspendido su trabajo esta mañana, los cuales se resisten a la aplicación de la ley de jubilaciones.

La huelga general se hará efectiva en varias ciudades del interior, especialmente en Rosario y Mendoza, pero es imposible aún calcular el número de los trabajadores que están de paro.

El puerto de Buenos Aires se encuentra prácticamente paralizado. Los automóviles no han salido a la circulación.

No ha habido desórdenes, a excepción de uno que provocaron los obreros de una fábrica de calzado, donde los huelguistas la incendiaron.

Las Pompas Fúnebres han manifestado que no conducirán a los muertos y que solamente se limitarán a proveer de ataudes, debiendo las relaciones conducir al muerto al Cementerio. Esta medida ha afectado a nueve familias, que cuentan actualmente con un deudo fallecido.

La paralización del puerto ha afectado a ochenta y cuatro vapores de los cuales doce deberían zarpar hoy. —(U. P.)

El primer día de huelga

BUENOS AIRES 3. — El primer día de huelga ha transcurrido con toda tranquilidad, salvo pequeños incidentes aislados. Los servicios municipales se hacen con toda normalidad.

En vista del acuerdo tomado en sesión de Gabinete, de pedir al Congreso la modificación de la ley de jubilaciones, varios gremios han acordado reanudar el Lunes sus tareas.

En Rosario la huelga se ha generalizado, incluyéndose a los tipógrafos. En La Plata, se decretó el paro general. En Córdoba, aparentemente fracasó la huelga. En Mendoza la huelga se ha realizado con toda tranquilidad. Todo el comercio ha cerrado sus puertas.— (U. P.)

Huelga de obreros portuarios

BUENOS AIRES, 3.—La huelga general declarada por la Unión Sindical Argentina comenzará mañana. Las actividades portuarias quedarán paralizadas. Según numerosas versiones, el Gobierno declarará zona militar el puerto y la capital, y los servicios se harán por un personal especial. Hoy conferenció el jefe de la policía con el Presidente, expresándole que se encuentran en huelga cerca de seis mil obreros, pero que no se han producido desórdenes. La policía aumentará sus servicios desde mañana para que los gremios en huelga no logren impedir trabajar a los obreros que lo quieran hacer. Las autoridades no dan importancia a este movimiento.—(U. P.)

El viaje del "Italia"

BUENOS AIRES, 3.— La Legación de Italia ha envado una nota al Ministerio de Relaciones en que comunica que el crucero de la marina real, el "Italia", a cuyo bordo se halla el Ministro de las Tierras Redimidas, honorable señor Giuratti que viene investido del cargo de embajador extraordinario, llegará a Buenos Aires el 13 de los corrientes y permanecerá en el puerto hasta el 28.

El señor Giuratti será recibido en audiencia solemne por el Presidente de la República y será además debidamente agasajado por la colectividad italiana en el país y por los círculos sociales. Como la estancia del distinguido hombre italiano coincidirá con las fiestas patrias ha sido invitado especialmente para concurrir al Te Deum que se realizará en la Catedral y otros actos oficiales en la casa del Gobierno.—(U. P.).

Grande incendio en Comodoro Rivadavia

BUENOS AIRES, 3.—Comunican de Comodoro Rivadavia que un gran incendio se declaró en el edificio de la sociedad anónima importadora y exportadora de la Patagonia.

El fuego se propagó a los edificios contiguos, produciéndose perjuicios que se avalúan en la cantidad de un millón trescientos mil nacionales.—(U. P.)

INCIDENTE RUSO - ALEMAN

El Embajador sovietista se retira de Berlín. Esta decisión fué causada por el registro del edificio de la delegación comercial rusa por la policía, que buscaba un preso prófugo.

BERLIN, 3.— Varios guardianes resultaron ligeramente heridos y numerosas personas fueron detenidas cuando la policía rodeó el edificio de la Comisión comercial rusa para buscar un preso que se había ocultado en él.— (U. P.)

BERLIN, 3.— La Embajada del Soviet protestó ante el Ministerio de Relaciones Exteriores, por la conducta de la policía; ésta, por su parte, sostiene que el derecho internacional justifica su actitud, desde que se trataba de un reo que se fugó repentinamente y cuya persecución inmediata era esencial.— (U. P.)

BERLIN, 3.— Se anuncia que, al conducir la policía a varios presos a la cárcel, se insinuó a los guardianes que pasaran al edificio de la delegación comercial sovietista, donde se escondió a los presos. Los guardianes declaran que se vieron obligados a amenazar con disparar si no se les permitía salir.

Cuando se vieron en la calle, pidieron auxilio y luego llegaron refuerzos que rodearon todo el edificio.

Numerosas personas injuriaron entonces a la policía, viéndose obligada a detener temporalm[illegible] más de cien individuos.— (U.

BERLIN, 3.— El Embajador ruso, Grestinsky, se ha dirigido a Moscow, envista de la invasión del edificio de la delegación com[illegible] rusa por la policía.— (U. P.)

BERLIN, 3.— Antes de salir de esta capital, el Embajador Krestinsky declaró que la invasión del edificio de la delegación comercial por la policía constituía una [illegible] ción brutal y sin precedente [illegible] recho internacional y de las [illegible] bres diplomáticas. Agregó que [illegible] escritorios habían sido abiertos [illegible] yonetazos.

Krestinsky ordenó que se cerraran las oficinas de la delegación [illegible] cial.— (U. P.)

BERLIN, 3.— Los representantes sovietistas declaran que, a pesar de que Stresemann aseguró al Embajador Krestinsky que se suspendería inmediatamente la acción de la policía, ésta continuó su registro del edificio durante una hora más.— (U. P.)

ACTIVIDADES DEPORTIVAS MUNDIALES

HEVIA ES DERROTADO POR FARREL AL 10.° ROUND

BUENOS AIRES, 3.—Farrel venció por puntos al boxeador chileno Hevia, al décimo round.

Hevia resultó con el rostro averiadísimo.—(U. P.)

Noticias boxeriles de Buenos Aires

BUENOS AIRES, 3.— Esta noche se realizará la pelea Farrel-Hevia.

Ambos pugilistas se hallan en grandes condiciones, pero, se opina que debe de triufar Farrel, debido a la superioridad de su técnica, aunque se nota que Hevia ha mejorado mucho.

Mañana se realizará el match entre C. Contreras y González, el que ha despertado un gran interés en los círculos deportivos, en vista de las especiales condiciones de ambos.

En los matchs de anoche, para la selección de los boxeadores que participarán en las Olimpiadas de París, E. Bianchi, peso pluma triunfó por puntos sobre J. M. Acevedo, de la misma categoría.

Soqueff, pluma, triunfó sobre Copelson, por puntos.

Medios medianos: S. Díaz [illegible] a J. Gerna por puntos. [illegible] Casella venció por puntos a H. [illegible] ran.

La mejor pelea fué la de los [illegible] mosca N. Catada con S. Gall[illegible] fando el primero por puntos [illegible] match fué reñidísimo.

El Lunes se continuará [illegible] llando el programa de selección [illegible] el que intervendrá Horacio [illegible] lle.— (U. P.)

TILDEN VENCIO AYER A MANUEL ALONSO

FILADELFIA 3.— Tilden [illegible] a Manuel Alonzo por 3|6, 6|2, [illegible] y 6|4.

El match fué bastante difícil para Tilden, pero su triunfo le [illegible] campeonato para singles de [illegible] Court.—(U. P.)

Suspensión de un torneo atlético en Buenos Aires

BUENOS AIRES, 3.— Debido al mal tiempo, el Club Deportivo [illegible] cional ha resuelto suspender el [illegible] neo que se realizaría hoy, en [illegible] de los atletas argentinos.—(U.

LOS MATCHS DE BOX DE ANOCHE EN EL HIPPODROME CIRCO

SALAS VENCE POR PUNTOS A ANTONIO PARISI

Ante escasa concurrencia se realizó anoche el espectáculo boxeril organizado por la Empresa del Hippodrome Circo.

Se inció el espectáculo con un preliminar entre José Rivera y Daniel Rojas. Triunfó el primero por retiro de Rojas.

Con este match debutó en Santiago José Rivera, campeón aficionado peso liviano de Cautín.

Rivera nos dejó una excelente impresión; pero sí debemos hacerle ver a este joven campeón que no tienee nociones de box y que debe ponerse bajo la dirección de un buen profesor para aprovechar sus condiciones físicas y entusiasmo que posee por este deporte. Rivera, puede ser un buen boxeador.

El segundo preliminar estuvo a cargo de Raúl Meléndez y Juan Pino. Este match no merece ser comentado ya que el profesional Juan Pino se presentó no a pelear, sino que a hacer una burda parodia de boxeo.

Pino se dejó golpear hasta ser aturtido. Sus seconds lanzaron la esponja y retiraron a Pino de la parodia.

La Federación de Box tomará nota y creemos castigará a los culpables.

El match de fondo a cargo de Antonio Parisi de 59.70 kilos y Antonio Salas, campeón peso pluma de Chile, con 58.70 kilos, se inició a las 11.05 P. M., bajo las órdenes del referee señor Ovando.

Desde que sonó el gong del primer round se notó la superioridad de Salas que con buenos [illegible] a la cara y el cuerpo, seguidos de derechos dominaba claramente a Parisi.

La segunda vuelta la inicia Parisi pero sin éxito, pues es [illegible] con fuertes izquierdos y derechos que lo desmoralizan imposibilitándolo para contestar. La vuelta [illegible] tegra de Salas.

El tercero es con ventaja para Salas.

La pelea se hace interesante en el cuarto round. Parisi reacciona y ataca con éxito localizando algunos buenos derechos que desmoralizan a Salas.

El negro quiere recuperar el terreno perdido y castiga con [illegible] con izquierdos y derechos; pero [illegible] aventapar a Parissi. Esta vuelta es del ex-campeón de aficionados.

Salas vuelve a imponerse en la quinta vuelta, logrando [illegible] Groggy a su adversario durante [illegible] do el desarrollo de este round.

Parisi no reacciona y el [illegible] round también es de Salas, quien ha llevado todo el ataque.

7.o round.—Fué íntegro de Salas.

A partir de la 8.a vuelta, el match pierde interés, pues Salas es el que golpea limitándose Parisi a recibir la lluvia de golpes que le dirige el negro.

Al final del 10.o round, última vuelta de este combate, el referee L. Ovando, proclama el triunfo por puntos de Antonio Salas.

« CASA BERCOVICH

14 · BANDERA · 14

.Avisa a su distinguida clientela y al público en general, que ha recibido el surtido completo de mercaderías para sus diversas secciones, ofreciéndolas al más bajo precio de plaza: . . . . EN SOMBRERERIA: Los más finos Fieltros, Castores, Paños, etc.

EN CAMISERIA: Escogido surtido de Camisas para caballeros; variados estilos de Cuellos; Corbatas, los más lindos gustos; Calcetines, Camisetas, Suspensores, etc., etc.

EN PERFUMERIA: Extractos, Esencias y Lociones Importadas.

EN SASTRERIA: Inmenso surtido de Casimires Ingleses para Ternos y Abrigos sobre medida,

SOBRETODOS IMPORTADOS DURRBERYS -:- GRANDES FACILIDADES DE PAGO

14 - BANDERA - 14

Prop.edades en Arriendo

LOS PROPIETARIOS NO PAGAN COMISION

RESIDENCIAS

AGUSTINAS.— Centralísima casa en altos: 15 habitaciones, espléndido hall, luz eléctrica, etc. Todo confort. Canon: [illegible] pesos.

SOTOMAYOR.— Casi esquina de Avda. Portales. Altos de 11 piezas fuera de baño y dependencias, galerías, luz eléctrica, etc. En perfecto estado. Canon: $ 850.

MAIPU. — Cerca carros. Espléndida casa en altos recién construída. Comedor, salón, 5 dormitorios, dependencias, baño, cocina, gas, luz eléctrica, etc. Todo en perfectísimas condiciones. Canon de ocasión: $ 500.

Avda. PEDRO DE VALDIVIA.— Excelente casa en bajos. Carros a la puerta. Consta de: salón, comedor, 5 dormitorios, dependencias, cocina, despensa, patio, jardín, etc. Casa recién refaccionada, luz eléctrica. Canon: $ 400.

AGUSTINAS.— Muy central. Amplios y excelentes bajos, consta de 10 piezas fuera dependencias, hall, luz eléctrica, en muy buen estado. Canon: $ 650.

LAS ROSAS.— Casa en altos, nueva, recientemente terminada; consta de 7 piezas fuera dependencias, hall, luz eléctrica, en muy buen estado. La propiedad queda esquina de Brasil. Canon: $ 400.

LASTARRIA.— Muy próximo a Delicias, consta de 7 piezas fuera dependencias, gas y luz eléctrica, toda comodidad, se entrega en perfectas condiciones. Canon: $ 450.

MAIPU.— Espléndidos altos recién construídos, 2.o piso. Comedor, seis habitaciones, cocina, W. C., baño, galería; 3.er piso: 9 habitaciones, comedor, cocina, W. C., 2 baños, hall, galería, luz eléctrica. Canon muy rebajado: $ 600.

DELICIAS.— Regio y cómodo departamento de tres piezas y toilette, especial para profesional. Canon: $ 375.

CARRERAS.— Regios altos. A dos cuadras de la Alameda. Consta de 6 habitaciones, hall, baño, dependencias, repostero, cocina y W. C. Canon: $ 500.

MAIPU.— Confortables bajos. Consta de 4 dormitorios, sala, comedor, repostero, 2 despensas, cocina, W.-C., baño, un patio, luz eléctrica, subterráneo con dependencias. Canon rebajado: $ 450.

MANUEL MONTT.— Espacioso chalet. Consta de bajos: salón, escritorio, galería, hall, comedor, repostero, cocina, dos dormitorios, garage, pieza de toilette; 2.o piso: 5 dormitorios, departamentos de costura, gran hall, pieza de toilette; 3.er piso: excelente y espacioso mirador. Además 6,000 quinta frutal y jardines, alcantarillado, luz, etc. Canon de ocasión: $ 700.

LASTARRIA.— Espléndida casa en bajos. Consta de 8 piezas fuera dependencias, patio, gas y luz eléctrica. Canon: $ 500.

DELICIAS.— Muy central. Consta de 10 piezas fuera dependencias, 3 patios, gas y luz eléctrica. Canon: $ 1,000.

RIQUELME.— Regia casa en bajos, nueva, lujosamente terminada, regios parquets, empapelados de primera clase. Lindo hall, 2 patios, 8 piezas fuera dependencias, subterráneo. Recomiendo esta casa como una de las mejores residencias en arriendo por sus 2 patios, 8 piezas fuera dependencias, subterráneo. Recomiendo nas. Canon: $ 600.

AMOBLADAS

CASTRO.— Muy próxima a Delicias, en altos, consta de 10 piezas fuera dependencias, toda comodidad. Canon: $ 1,000.

ALMACENES COMERCIALES, MUY BIEN UBICADOS

CALLE DE LAS ROSAS ESQUINA DE BRASIL N.o 2005, se arrienda —Gran almacén esquina, flamante, linda presencia, tiene dos ventanas a la calle y cortinas en las ventanas, nuevas, recientemente puestas, con focos instalados en la calle y otra por Las Rosas, tiene dos puertas principales, una por Brasil y otra por Las Rosas, dos ventanas a la calle, puertas correderas cortinas, nuevas, recientemente puestas, luz eléctrica y gas, dos cuartos interiores, patio, dependencias; se presta para instalar una botica, almacén de provisiones para familia, etc. Tiene marca registrada. Canon de ocasión: $ 550. Se hace contrato por dos años y medio.

MAYORES DATOS, LLAVES Y ORDENES PARA VISITAR EN LA OFICINA:

MIGUEL FUENZALIDA B.

1061 — Moneda — 1061

VALPARAISO (AGENCIA: ESMERALDA 109) (DE NUESTROS CORRESPONSALES

EL VIAJE DEL CANCILLER AL NORTE

A LA UNA DE LA TARDE DE AYER ZARPO EN EL "ORITA"

En un coche especial agregado al expreso de la mañana de ayer llegó a Valparaíso el Ministro de Relaciones Exteriores señor Galvarino Gallardo Nieto, acompañado de su esposa la señora Berta Arancibia de Gallardo Nieto, del Ministro de Chile en Alemania, señor Alfredo Irarrázaval Zañartu, su hija la señorita Esther Irarrázaval Mac-Clure, el Jefe de la Sección Tacna y Arica del Ministerio de Relaciones Exteriores, señor Luis Arteaga, la señorita Olga Arteaga Gómez, el Director General de los Ferrocarriles, señor Manuel Trucco, señora y señora Guete de Trucco, del ex-Ministro de Guerra, señor Claudio Vicuña Subercaseaux y el señor Agustín Johnson Gana.

Esperaban en la estación del Puerto a los distinguidos viajeros el Intendente de la provincia, señor Ramiro Pinto Concha, señora Isidora Boonen de Pinto Concha el Director General de la Armada, vice-almirante, señor Francisco Nef y numerosas personas que acudieron a saludar a los ilustres funcionarios.

El señor Ministro y sus acompañantes se dirigieron al muelle de la Compañía Sud-Americana de Vapores.

Acompañó hasta bordo en la lancha de la Dirección General el ayudante del señor Director capitán de corbeta señor Juan Gerken.

El Ministro de Uruguay regresa de Bolivia

Acompañado de su distinguida esposa la señora Paulina Pascual de Martínez Thedy llegó ayer en el "Teno" el Ministro Plenipotenciario de Uruguay ante nuestro Gobierno, Excmo. señor Eugenio Martínez Thedy, que fué a la República del Altiplano a presentar sus credenciales como representante de su patria.

El señor Martínez Thedy se manifiesta muy agradado de su viaje al Norte y sobre todo de la gen[illegible] de las autoridades chilenas que lo atendieron en Tacna y Arica por cuya vía emprendió viaje de regreso. El señor Ministro recuerda las atenciones del Intendente señor Luis Barceló Lira que lo festejó con magnífico banquete, igualmente que el Gobernador de Arica señor Emiliano Bustos.

El señor Ministro al ser saludado por el Encargado de Negocios de Bolivia, que vino a Valparaíso a esperar a su señora esposa a que regresaba de La Paz, le agradeció las atenciones que había sido objeto de parte del Presidente Saavedra, agregándole en tono de broma: "Bolivia es un país feliz, he estado un mes allá y no he sido entrevistado por ningún repórter".

Los distinguidos diplomáticos siguieron viaje a Santiago en el expreso de las 4 de la tarde.

El Secretario de la Intendencia de Valparaíso

A bordo del "Teno" regresó ayer de Nueva York el señor Enrique Chirgwin que permaneció en Estados Unidos durante más de un año como miembro de la secretaría de la Delegación chilena en el litigio de Tacna y Arica.

El señor Chirgwin era antes de su partida secretario de la Intendencia de este puerto, cargo que reasumirá en breve, pues no volverá a Nueva York.

Numerosas personas de las relaciones particulares del señor Chirgwin acudieron a la dársena llevándole el saludo de bien venida.

La señora Marina Coello de Salinas Lozada

Ayer regresó a La Paz por la vía Antofagasta la distinguida dama señora Marina Coello de Salinas Lozada esposa del Encargado de Negocios de Bolivia ante nuestro Gobierno, señor Juan Z. Salinas Lozada, quien vino desde Santiago a esperarla.

Lo sque se fueron ayer en el "Orita"

Como estaba anunciado, ayer, a la una de la tarde, zarpó de Valparaíso, con destino a Liverpool, el vapor "Orita" de la Compañía In- jeros para Europa y puertos sur-americanos.

Entre estos anotamos a más del Ministro de Relaciones Exteriores señor Gallardo Nieto y su comitiva que iban a Arica y que anotamos en otra información, iban para Liverpool, el señor J. H. E. Henn, jefe de la firma Duncan Fox y Co., el señor Arthur J. Jackson, señora y familia, el señor George C. Young, señora Emma Florencia Lyon de Young y el señor Reginal John Lyon; el doctor señor Francisco Navarro y señora Amelia Recart de Navarro y señorita Margarita Navarro Recart.

Para La Rochelle, el señor Alvaro Valdés Larraín, señora Irene Riesco Errázuriz de Valdés.

Para la Habana, el señor José White.

Para Arica, el doctor señor Tomás Aravena.

Para Antofagasta, el señor Edwards O'Shea, señora y familia y la señora de Mathews y muchos otros.

Ventas de salitre

La Asociación de Productores de Salitre realizó ayer ventas de nitrato hasta por una cantidad de 56.222 quintales.

En el "Teno"

Ayer arribaron en el "Teno" entre otras, las siguientes personas:

De Nueva York, el señor Miguel Luis Valdés, señora Teresa Benavente de Valdés.

El capitán de fragata señor Arístides del Solar, señora y familia, el señor Félix Corona.

De Callao, el señor Marcial Molina y señora.

De Arica, el señor Víctor Rojas Arancibia, señora y familia, el distinguido caballero boliviano señor Donato Cusicanqui y señora, el señor Fernando Walquer y señora, el señor Enrique Correa Montt y señora.

De Iquique el señor Marco de la Cuadra.

De Antofagasta, el señor Eduardo Vergara, el teniente señor Manuel Cifuentes, el ingeniero inglés, señor L. W. Strauss, el señor Eduardo Valdés y señora, el señor Manuel Barros, el señor José Samoncelio Ch. y el señor Carlos del Río.

Movimiento marítimo

Ayer llegaron:
El Ceder Branch, de Liverpool.
El Teno, de Nueva oYrk.
El Antártico, de Punta Arenas.
Ayer salieron:
El Orita, para Liverpool.
El Caupolicán, para Iquique.
El Lautaro, para Corral.
El Honduras, para Amsterdam.
El Mercedes, para Arica.
El Lunes 5 llegan:
El Palena, de Guayaquil.
El Sebara, de Salaberry.
El Fresia, de Arica.
El Taltal, de Arica.
El Purén, de Lota.
El Radames, de Corral.
El Lunes 5 salen:
El Fresia, para Corral.
El Radames, para Hamburgo.
El Sebara, para Hamburgo.
El Purén, para Caldera.

AVISOS DE VAPORES

Soc. Anón. Com. Braun & Blanchard

SERVICIO DE VAPORES

SANTIAGO De VALPARAISO el 13 de MAYO, para: COQUIMBO, HUASCO, CALDERA, TALTAL, ANTOFAGASTA, TOCOPILLA, IQUIQUE y ARICA.

Magallanes De VALPARAISO, el 14 de Mayo, para: SAN ANTONIO, TOME, TALCAHUANO, CORONEL, CORRAL, PUERTO MONTT, CASTRO y PUNTA ARENAS.

SERVICIO REGULAR DE CARGA A BUENOS AIRES

Llanquihue De VALPARAISO, el 10 de Junio, para: SAN ANTONIO, TALCAHUANO, TOME, CORONEL, CORRAL, PUERTO MONTT, PUNTA ARENAS y BUENOS AIRES.

SANTIAGO
AUGIER BENAVIDES y Cía.
Bandera 180

VALPARAISO
BLANCO 957-959
Teléf. Inglés 2747. Nacional 261

GRACE LINE

"SANTA ANA", 14 DE MAYO

Saldrá de Valparaíso, a la 1 P. M.

Gran rebaja en los precios de pasajes a Nueva York.

PROXIMAS SALIDAS "SANTA ELISA", Mayo 28. "SANTA LUISA", Junio 11. "SANTA TERESA", Junio 25

SOLICITEN PORMENORES DE LOS AGENTES
Grace y Cía. (Chile) S. A.
HUERFANOS 1037. — SANTIAGO

Compañía Sud-Americana DE VAPORES

SERVICIO DIRECTO RAPIDO A NEW YORK

en 18 días, con escala en Antofagasta, Iquique, Callao, Payta y Cristóbal. PROXIMAS SALIDAS

"TENO" Sábado 10 de Mayo, a la 1 P. M.

"ACONCAGUA" Sábado 7 de Junio, a la 1 P. M.

EL PASAJE A NUEVA YORK VALE 250.00 DOLARES EN PRIMERA CLASE Y 110.00 EN INTERMEDIA; A CRISTOBAL, 150.00 Y 65.00 DOLARES, RESPECTIVAMENTE

SERVICIO A GUAYAQUIL

con escalas en Coquimbo, Antofagasta, Gatico, Tocopilla, Iquique, Caleta Buena, Arica, Ilo, Mollendo, Chala, Pisco, Tambo de Mora, Callao, Salaverry, Pacasmayo, Eten, Pimentel, Payta y Guayaquil. PROXIMAS SALIDAS:

"PALENA" Viernes 16 de Mayo, a las 4 P. M.

"HUASCO" Viernes 30 de Mayo, a las 4 P. M.

SERVICIO A PIMENTEL

con escalas en Coquimbo, Huasco, Caldera, Chañaral, Taltal, Antofagasta, Iquique, Pisagua, Arica, Ilo, Mollendo, Lomas, Pisco, Cerro Azul, Callao, Huacho, Supe, Huarmey, Casma, Samanco, Chimbote, Salaverry, Pacasmayo, Eten y Pimentel.

PROXIMAS SALIDAS:

"CACHAPOAL" Viernes 9 de Mayo, a las 4 P. M.

"MAPOCHO" Viernes 23 de Mayo, a las 4 P. M.

TARIFA REDUCIDA EN LOS PASAJES DE CAMARA DE LAS LINEAS A GUAYAQUIL Y PIMENTEL, ENTRE PUERTOS CHILENOS: ANTOFAGASTA, $ 125; IQUIQUE, $ 171; ARICA, $ 192

Al solicitar un pasaje es indispensable la presentación del certificado de vacuna

WESSEL DUVAL & Cía.

Huérfanos esq. Morandé, Agentes
COMPAÑIA TRANSPORTES UNIDOS
Estado esquina Delicias, Sub-Agentes

The Royal Mail Steam Packet Company

SERVICIO RAPIDO DE LUJO DESDE — **Buenos Aires a Europa**

Próximas salidas de los afamados vapores A.

VIAJES RAPIDOS LISBOA EN 16 DIAS

Cherburgo y Southampton en 19 días

"ALMANZORA"	15.500 toneladas	15 DE MAYO
"ANDES"	15.620 toneladas	28 DE MAYO
"ARLANZA"	14.930 toneladas	11 DE JUNIO
"AVON"	11.000 toneladas	25 DE JUNIO
"ALMANZORA"	15.500 toneladas	9 DE JULIO
"ANDES"	15.620 toneladas	23 DE JULIO
"ARLANZA"	14.930 toneladas	6 DE Agost.

Próximas salidas de la Línea D.

"DARRO" . . . . . 9 de Mayo "DESNA" . . . . . 6 de Junio
"DESEADO" . . . 23 de Mayo "DEMERARA" . . . 20 de Junio

Viajes de llamada desde varios puntos de Europa, Siria y Turquía.

The Pacific Steam Navigation Company

SANTIAGO: AGUSTINAS 1017. — VALPARAISO: Calle BLANCO.
Casilla 536 Casilla 934
SUB AGENTES: Compañía Expreso Villalonga y Compañía Transportes Unidos

---

P. S. N. C.

VAPORES PARA EUROPA

Uropesa . 24 Mayo
OROYA . . 7 Junio
ORIANA . . 21 Junio
1 P. M.
Para Antofagasta, Mejillones, Iquique, Arica, Mollendo, Callao, Balboa, Cristóbal, Habana, Coruña, Santander, La Rochelle, Pallice y Liverpool.

VAPORES PARA NUEVA YORK

BOLETOS DE IDA Y VUELTA

Ebro....... 21 Mayo
Essequibo 18 Junio
Essequibo 13 Agosto
1 P. M.
Para Antofagasta, Iquique, Arica, Mollendo, Callao, Salaverry, Paita, Balboa, Cristóbal, Habana y Nueva York.

The Pacific Steam Navigation Company

SANTIAGO: Agustinas 1017. — VALPARAISO: Calle Blanco.
Casilla 536 Casilla 934
SUB - AGENTES EN SANTIAGO: Transportes Unidos, Estado esquina Delicias; Expreso Villalonga, Agustinas 840.

INFORMACIONES DEL INTERIOR

DE NUESTROS CORRESPONSALES

TACNA

Causa entusiasmo la noticia del viaje del Canciller

(De nuestro corresponsal, por telégrafo)

ARICA, 3.—Ha causado gran entusiasmo el anuncio de la próxima llegada del señor Canciller y su comitiva, que arribarán a ésta el día Martes a bordo del vapor "Orita".

Llega un militar boliviano

(De nuestro corresponsal, por telégrafo)

ARICA, 3.—En el internacional de ayer arribó a ésta el Teniente Coronel boliviano don Armando Bretel, quien ha sido comisionado por el Gobierno del Altiplano para perfeccionar sus estudios en Berlín.

Se embarcará para Europa en el vapor "Orita".

El Comandante del Carabineros vuelve de su jira

(De nuestro corresponsal, por telégrafo)

ARICA, 3.—En el mismo tren regresó de su jira de inspección el Comandante del Escuadrón de Carabineros de Arica, don Manuel Castro.

Agasajos a los marinos del "Blanco"

(De nuestro corresponsal, por telégrafo)

ARICA 3.—Los marinos del "Blanco Encalada" han sido muy agasajados en Tacna y Arica. En la mañana de ayer los jefes y oficiales de la marinería visitaron el Morro, donde el teniente de Artillería, señor Biggs, dictó una conferencia sobre la batalla del 7 de Junio.

El buque ha sido también muy visitado por el público y los escolares de Tacna y ésta.

Fué asesinada por su esposo

(De nuestro corresponsal, por telégrafo)

ARICA, 3. — Elcira Romero fué asesinada por su marido. El hechor se presentó voluntariamente a la justicia.

El Centro Demócrata Róbinson Paredes

(De nuestro corresponsal, por telégrafo)

ARICA, 3.—Próximamente quedarán constituidas las bases definitivas para la fundación del Centro Demócrata "Róbinson Paredes".

TARAPACA

El servicio de agua salada, cañerías y desagües

SE HACE EN BUENAS CONDICIONES POR LA NUEVA FIRMA QUE SE HIZO CARGO

(De nuestro corresponsal, por telégrafo)

IQUIQUE, 3.—La firma Gugliano y Co. se ha hecho cargo desde el 1.o de Mayo del servicio de provisión de agua salada y cañerías contra incendio y desagües de la población. Esto servicio se hace en buenas condiciones con la bomba provisora, mientras llega una potente que se ha encargado a Estados Unidos.

La prueba de la bomba se hizo en presencia de los actuales municipales y de los nuevos que entrarán mañana. El gobierno comunal ha quedado satisfecho de este servicio, el que actualmente pende de la consideración del Senado, en lo referente al contrato por seis años entre la Municipalidad y la firma Gugliano.

CHILOE

MAS DE TRESCIENTOS EXPEDIENTES FUERON ROBADOS DEL JUZGADO DE ACHAO

(DE NUESTRO CORRESPONSAL, POR TELEGRAFO)

ACHAO, 3. — Algunas personas penetraron al Juzgado de ésta por las habitaciones particulares del señor juez Cabrera y se llevaron numerosas especies de causas civiles y criminales. Así lo manifiesta el señor Cabrera, quien dió parte a la policía anoche mismo, manifestando además, que supone que el robo se haya efectuado en la noche.

Los empleados del Juzgado calculan en más de trescientos los expedientes hurtados. En el momento en que se efectuó el robo el juez se encontraba comiendo en compañía de su secretario, a diez metros de distancia del Juzgado.

Se encontraron las mesas y los estantes volcados. El público está completamente alarmado, porque anoche mismo se efectuaron varios allanamientos a casas particulares, por la policía.

Se supone que ya no habrán expedientes, porque en el mes de Noviembre se perdieron más de doscientos, los cuales fueron hurtados igualmente en una forma misteriosa, por tratarse de una calle central en la que los guardianes ni vecinos han sentido nada.

VALDIVIA

LA ADMINISTRACION COMUNAL EN VALDIVIA

(DE NUESTRO CORRESPONSAL, POR TELEGRAFO)

VALDIVIA, 3. — Mediante un acuerdo patriótico se ha llegado en Valdivia a la concertación de un pacto de honor a virtud del cual la primera alcaldía será desempeñada por don Enrique Hevia, distinguido miembro del foro, que sirvió el mismo cargo durante todo el período que expira.

Para la segunda Alcaldía ha sido señalado el joven liberal, don Carlos Wendler.

La tercera corresponderá a la minoría, en la cual figuran el balmacedista don Amado Benavides, el liberal independiente, don Carlos Acharán Arce, el conservador don Antonio Cárdenas Soto y el comunista don Anselmo Mora.

El bloque de mayoría lo forman los radicales don Enrique Hevia y don Miguel González; los liberales don Carlos Wendler y don Federico Hettich y el demócrata reglamentario don Santiago Dervis.

Todos estos caballeros son prenda absoluta de honradez y corrección, por cuyo motivo la ciudad está de plácemes, habiéndoles exteriorizado en diversas formas sus parabienes.

Sabemos que uno de los principales compromisos de la nueva mayoría consiste en mantener en sus puestos a todo el personal al servicio de la Municipalidad, confirmando en sus funciones al secretario y al tesorero y a los miembros de los diversos consejos y corporaciones.

La mayoría respeta así un precedente honroso sentado por todos los alcaldes radicales y liberales que han administrado la comuna de Valdivia en los últimos años, comuna que es una de las más ricas y progresistas de la República, gracias al esplendor de sus industrias y al incremento de su comercio de exportación o importación.

La última sesión de la Municipalidad que termina

SE EFECTUA AYER EN LA MAYOR ARMONIA Y SE TOMAN IMPORTANTES ACUERDOS

(De nuestro corresponsal, por telégrafo)

VALDIVIA, 3.—La Municipalidad se despidió ayer con una sesión laboriosa, en medio de la mayor armonía, con todos sus miembros.

Acordó la pavimentación definitiva de la calle Picarte en un espacio de mil metros, que es lo que le falta, entre el Cementerio Municipal antiguo y la bajada de la Avenida de la Estación, pagando cuarenta y ocho pesos por metro cuadrado, valor propuesto por don Juan Filonzi.

Acordó, además, pedir propuestas para la provisión de soleras para el 27 de los corrientes, y devolver a los empleados municipales las sumas erogadas por el impuesto a la renta y una subvención de tres mil pesos para el canon de la casa arrendada para la Escuela Vocacional.

El Alcalde señor Hevia, agradeció a los regidores el concurso que le habían prestado durante su administración. Los regidores señores Benides y Wendler, reelegidos, manifestaron que seguirían colaborando en la obra de progreso local.

Matrimonio Bohn-Klocker

(De nuestro corresponsal, por telégrafo)

VALDIVIA, 3.—En Puerto Octay contrajo matrimonio el señor Francisco Bohn con la señorita Ana Klocker.

ATENCION

Señores propietarios y constructores:

Los perjuicios ocasionados por la reciente huelga, serán subsanados haciendo usted sus compras en la Mercería París. Sus precios están fuera de competencia.

Consulte y se convencerá.

Mercería y Ferretería "PARIS"

DELICIAS 46.— TELEFONOS: 324 Y 43

DEZA & LARIOS

EL **"Manualo"**

El Piano-Automático de ejecución humana.

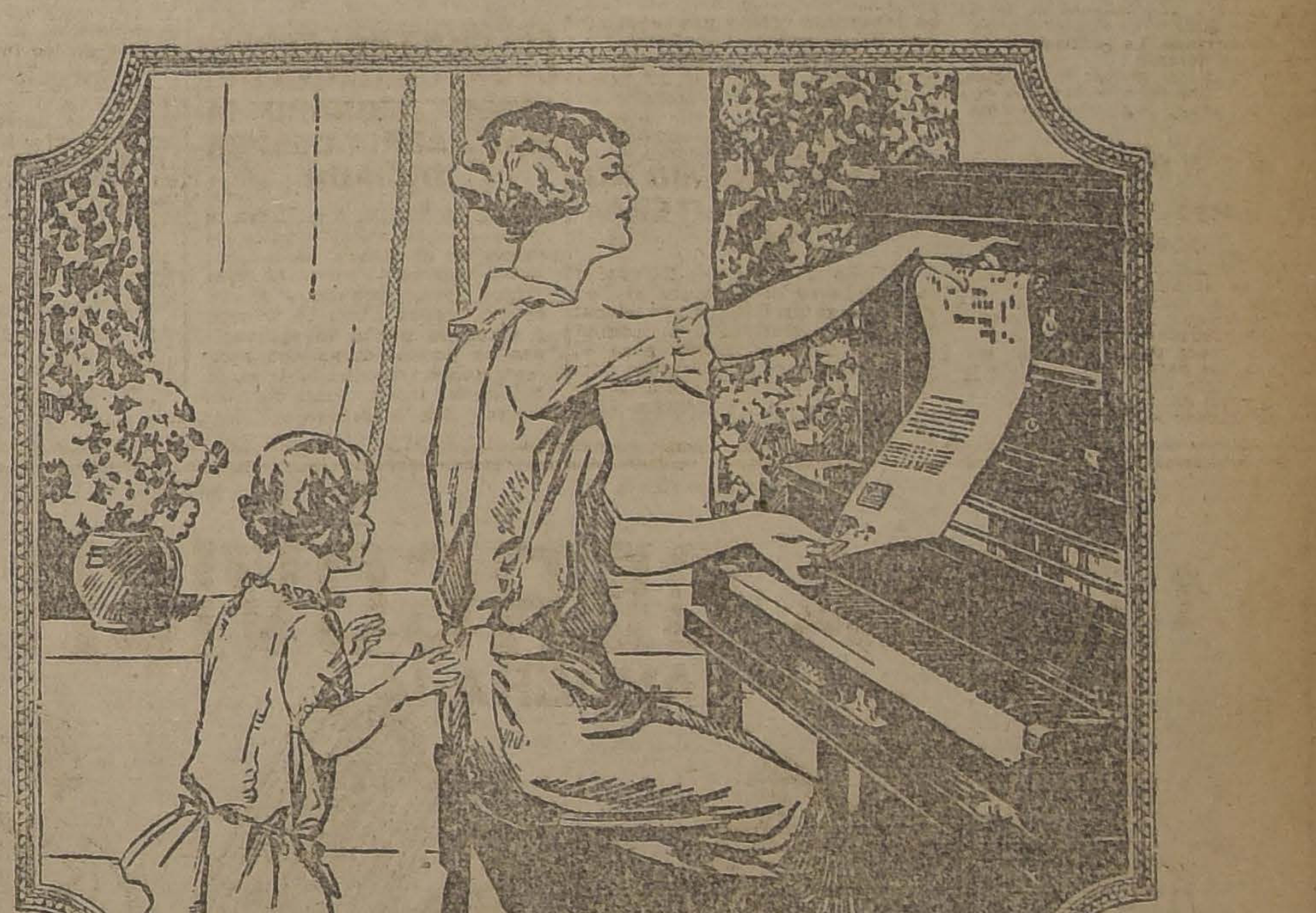

PUNTOS IMPORTANTES DEL MANUALO

1.— **Transpositor y Adjustador:** Este permite el cambiar de una clave a otra para acompañar a los cantantes, violinistas o cualquiera otro instrumento musical. También sirve este accesorio para corregir la marcha incorrecta de un rollo de música fabricado imperfectamente.

2.— **Guiador Automático:** Este guía el rollo de música automáticamente, si está bien fabricado, sin necesidad de ajustes con las manos.

3.—**Escala Graduada:** Los fuellecitos neumáticos son de tamaño graduado, de mayor en menor; en proporción al tamaño de cada martinete del piano. Esto produce voces bien proporcionadas tanto en los bajos como en los tiples.

4.—**Botones de Expresión:** Estos botones hacen el mismo papel que los pedales de un piano tocado con las manos—sostenuto, piano en los bajos y piano en los tiples, respectivamente.

5.—**Palanca de Portezuela Corrediza:** No hay que agacharse para abrir o cerrar la portezuela de los pedales.

6.—**Cámaras de Aire Herméticas:** Estas no tienen junturas atornilladas, las que pudieran presentar escapes de aire por motivo de cambios extremales de temperaturas.

7.—**Tensión de aire continua:** El depósito de aire de reserva hace continua la tensión del aire entre cada golpe de los pedales y abastece la reserva de aire necesaria para cambios rápidos de expresión.

8.— **Fuellecitos de Toque Humano:** Estos hacen que los martinetes del piano toquen las cuerdas con diferentes grados de fuerza y acentuación, según la fuerza y la acentuación impartida a los pedales. El efecto de esta particularidad es igual al de los dedos humanos al tocar las teclas de un piano.

9.—**Motor Perfeccionado:** Este es de mucha potencia, funciona con la mayor suavidad, tiene válvulas y cama de caoba bien curada y muy durable, lo que evita que esa madera se tuerza, se hinche o se raje.

10.—**Manivela de Echar a Andar y Enrollar de Nuevo:** Muy accesible y libre de mecanismo complicados.

11.—**Conexiones Tubulares Continuas:** Libres de obstáculos entre la flauta o cuadro de distribución y el mecanismo neumático. Los tubos tienen dos vueltas solamente y éstas son redondeadas de manera que no hay fricción de aire.

12.—**Palanca Para Trancar las Teclas:** Evita que se muevan las teclas al tocar rollos de música, echando esta palanca hacia la izquierda. Si se prefiere, también se pueden dejar las teclas sin trancar, echando la palaca hacia la derecha.

13.—**Manivela del Tiempo Plegadiza:** La tablilla del frente del teclado, donde está situada esta manivela, no está recortada [illegible] y abisagrada, como para con otros pianos automáticos, sino que se pliega la manivela a flor con dicha tablilla. La manivela se hace funcionar con un movimiento natural de valvén de la muñeca.

14.— **Conexiones del Tiempo:** Estas son cortas y directas, lo que permite dominar el tiempo con la mayor exactitud y sin movimientos superfluos.

15.—**Pedales con Angulo Correcto:** Pedaleo suave, natural. Los pedales se sacan y se meten en el piano con sólo tocarlos con la puntera del zapato, sin agacharse uno.

Unicos Agentes en Chile- Grimm & Kern -Ahumada 99, esq. Moneda

ALMACENES DE LOS FAMOSOS PIANOS "GROTRIAN STEINWEG".— VICTROLAS Y DISCOS "VICTOR"

Si usted lo desea, le concedemos amplias y liberales facilidades para el pago, facilitándole así, la inmediata adquisición de "UN MANUALO"

DON ERNESTO BARROS JARPA LLEGO AYER A ESTA CAPITAL

EN LA ESTACION MAPOCHO SE LE TRIBUTA UNA CARIÑOSA MANIFESTACION Y GRANDE RECEPCION POPULAR

EL PRESIDENTE DE LA REPUBLICA VISITO AYER MISMO AL SEÑOR BARROS JARPA EN SU CASA HABITACION

EL SEÑOR BARROS JARPA HABLA PARA "LA NACION"

Anoche llegó a esta capital don Ernesto Barros Jarpa, uno de los abogados que ha tenido en Washington la defensa de los intereses de Chile ante el árbitro de la cuestión del Pacífico, el Presidente Coolidge.

EN LA ESTACION MAPOCHO

Desde antes de las siete de la tarde, la plazoleta de la Estación Mapocho y calles adyacentes, se encontraban llenas de un público que iba a esperar al señor Barros Jarpa.

Tropa de policía, con cordones formó en círculo en el recinto destinado a los carruajes a fin de facilitar la salida de la comitiva.

Un compacto público invadió por completo los diversos pasillos del interior de la Estación, como asimismo las partes altas de la esplanada.

Separados por cordones de policía y carabineros, los representantes del Gobierno y la comitiva oficial esperaban al convoy al costado de la línea Norte de la Estación.

LA ENTRADA DEL CONVOY

A las 7.40, los primeros petardos colocados en la línea; a la altura de la calle de Manuel Rodríguez anunciaron a la concurrencia la proximidad del tren.

El Orfeón de Policía y la banda de los Salesianos, rompió entonces con los acordes del Himno de Yungay y atronadores vivas resonaron en la Estación.

Pausadamente el tren hizo su entrada a la Estación y el carro Presidencial en que el señor Barros Jarpa hizo su viaje desde Valparaíso, fué invadido por numerosas personas que subieron a saludarlo.

En forma dificultosa la comitiva oficial, el Ministro de Guerra y Marina y las autoridades, pudieron saludar al distinguido viajero, el que era vivado incesantemente.

Pasados los primeros minutos, nuestro enviado presentó al señor Barros Jarpa los saludos de "La Nación".

Como el numeroso público, que en esos momentos subía de cinco mil personas y que atropellando los cordones había invadido el recinto de la Estación, pretendiera ver al señor Barros Jarpa, un grupo de sus amigos lo levantaron en hombros, haciendo así el recorrido hasta la puerta exterior de la Estación.

Una vez en la calle, el señor Barros Jarpa fué invitado a subir a un carro adornado que lo esperaba en la plazoleta, el que rodeado de un inmenso gentío, lo trasladó a su casa habitación.

EL SALUDO DEL PRESIDENTE DE LA REPUBLICA

Avisado el Presidente de la República de que el señor Barros Jarpa había llegado a su casa habitación, el señor Alessandri fué personalmente a saludarlo, departiendo con él largamente.

EL SEÑOR BARROS JARPA ES LLEVADO EN HOMBROS POR LA MULTITUD

CAMION QUE CONDUJO AL SEÑOR BARROS JARPA DESDE LA ESTACION A SU CASA

DECLARACIONES DEL SEÑOR BARROS JARPA

Entrevistado por "La Nación", el señor Barros Jarpa manifestó que sentía, a pesar de la buena voluntad que tendría, especialmente para nuestro diario, a cuya redacción perteneció no hace mucho tiempo, no poder hacer ninguna declaración acerca de la Defensa en Washington, hasta no dar cuenta de ella al Gobierno. Unicamente quiere dejar constancia, desde luego, de la hábil actuación de los señores Carlos Aldunate Solar y Beltrán Mathieu en la defensa de los derechos de Chile ante el Arbitro.

Agregó que ha tenido la satisfacción de comprobar que en todas las esferas norteamericanas, goza Chile de un alto prestigio como nación bien organizada y de seriedad en sus instituciones y en su comercio.

Interrogado acerca de la situación del salitre en Estados Unidos, manifestó que las perspectivas de dicho mercado no pueden ser más favorables y que la planta de **Muscle Shoals** no podrá constituír jamás un gran peligro para el salitre chileno. Allá mismo, tanto en las esferas comerciales como dentro del Congreso, hay un numeroso grupo que no tiene fe y que ataca los proyectos de Mr. Henry Ford.

El señor Barros Jarpa estima que no tendrá necesidad de regresar a los Estados Unidos, ya que lo que hay aún que hacer en la defensa de Chile, ha quedado en manos de los abogados consultores designados por nuestro Gobierno y que, en consecuencia, se establecerá en Santiago para dedicarse a sus actividades profesionales y a la atención del cargo parlamentario para el cual fué elegido estando ausente, lo que compromete aún más su gratitud para con sus electores.

Finalmente, hizo presente el señor Barros Jarpa que estaba muy agradecido al cariñoso recibimiento que se le había hecho en todos los puertos chilenos, y especialmente en Valparaíso y Santiago.

LA LLEGADA A VALPARAISO

Debido a la fuerte neblina que rodeaba ayer en la mañana la costa de Valparaíso, el "Teno" no pudo entrar al puerto hasta después de la una de la tarde y debido a la recepción del barco por las autoridades sanitarias y el atraque a la dársena, los pasajeros que en él venían no pudieron salir de la Aduana antes de las dos de la tarde.

Desde temprano numerosas personas esperaban la llegada del "Teno" para dar la bienvenida al abogado de la defensa de Chile ante el arbitraje de Tacna y Arica, señor Ernesto Barros Jarpa. Entre las personas que esperaban al señor Barros Jarpa anotamos al Intendente de la Provincia, señor Ramiro Pinto Concha; al Contralmirante señor Luis Gómez Carreño; al señor Luis Antonio Vergara; su hija la señora Sara Vergara Zañartu de Barros Jarpa; y su esposa la señora Raquel Moreno de Vergara; el Edecán de S. E., Capitán de Fragata señor Silverio Brañas; el Capitán de Fragata, señor Benjamín Barros Merino; el Prefecto de la Policía, señor Ismael Carrasco; el secretario de la Intendencia, señor Alberto Garnham; el señor Agustín Barros Jarpa; una delegación del Centro Liberal de Santiago y otra del Centro Liberal de Valparaíso, compuesta de los señores Rodolfo Von Molke, Aníbal Frías, Mario Valenzuela, Eugenio Fernández, Mariano Cofré, Juan Alvarez Ross, Atilio Gundián, Segundo F. Rodríguez, Oscar Oyarzún Blest, y Arturo Eguiguren.

Numerosas sociedades obreras, encabezadas por una banda de músicos, también acudieron a la Dársena a esperar al señor Barros Jarpa.

Cuando ya faltaban pocos metros para que el barco estuviera atracado a los malecones, salió a cubierta el señor Barros Jarpa, quien fué calurosamente vitoreado.

La banda ejecutó brillante repertorio.

Llevado hasta el Hotel Astur, donde se le tenía preparado un banquete, las demostraciones de simpatía al distinguido hombre público y brillante periodista chileno que regresa a la patria, no cesaron un sólo momento.

A las tres cincuenta el señor Barros Jarpa se dirigió a la Estación del Puerto, donde tomó el expreso que lo condujo a Santiago.

El Gobierno hizo poner a disposición del señor Barros Jarpa el coche presidencial.

En la Estación del Puerto acudieron a despedir al señor Barros y su comitiva, una numerosa concurrencia que no dejó un momento de vitorearlo.

EL MUSEO HISTORICO

EL ALCALDE ACEPTA LA RENUNCIA DEL DIRECTOR Y LE AGRADECE SUS SERVICIOS

El primer Alcalde de la I. Municipalidad ha enviado una nota al señor Aurelio Díaz Meza, en la que lamenta su decisión de renunciar su puesto de Director del Museo Histórico de la ciudad de Santiago.

El señor Ugarte expone al señor Díaz Meza que se ha visto obligado a aceptar esa renuncia a pesar de que su deseo era poder seguir contando con su valioso recurso para la realización de la hermosa obra en que estaba empeñado.

Termina el señor Alcalde lamentando inmensamente su retiro y le agradece los buenos y desinteresados servicios prestados al Museo con que se restableció al creado por el ilustre Intendente, don Benjamín Vicuña Mackenna.

Liga de Defensa de Comerciantes

Esta institución celebrará hoy una junta general para oír la cuenta de Directorio y tratar otros asuntos de importancia.

CLINICA QUIRURGIC

CURSO DEL PROFESOR DOCTOR EMILIO PETIT

En la Sala de Conferencias del Hospital de San Juan de Dios, tuvo lugar el día Viernes 2 del presente, la clase inaugural con que el profesor, doctor Emilio Petit inicia su curso de clínica quirúrgica.

Su lección versó sobre el "Examen clínico del enfermo", demostrándole a sus alumnos que la única manera de hacer un buen diagnóstico era haciendo un buen examen.

Analiza punto por punto los diferentes medios de que se vale el clínico para investigar la causa de las enfermedades. Relata numerosos casos de enfermos tratados en su servicio en los cuales se llegó a un diagnóstico preciso en virtud de un examen prolijo y completo a pesar de tratarse de enfermos difíciles.

La larga experiencia del profesor Petit y la facilidad de ex hicieron que el numeroso que lo escuchaba, no perdiera talle de su interesante y clase.

Al concluír su lección, fué rosamente felicitado por el de la Facultad de Medicina más profesores como tamb sus antiguos alumnos que cita para oír la primera querido maestro.

Entre los asistentes anota decano de la Facultad, Roberto Aguirre Luco, Sierra, Ricardo Donoso, blas, Ibarra Loring, doctores Reyes, Sáenz, Mardónes de ti, Lorca, Constand, Tello, sen, Cortés Díaz, Vidal Aguilar Whrhahn, Bunster, personal de internos del hosp San Juan de Dios y numero estudiantes de medicina.

JECORINA ⑱

es la emulsión predilecta de los niños

CAMPEONATO NACIONAL DE AJEDREZ

COLECTIVIDADES INSCRITAS. — NUEVOS PREMIOS. — ELIMINATORIA A BORDO DEL "ALMIRANTE LATORRE"

Terminada la inscripción particular en Santiago continúan inscribiéndose las colectividades. Ayer se han adherido **El Estado Mayor del Ejército, El Apostadero Naval de Talcahuano,** y el **Centro de Medicina,** segundo grupo.

El senador por Valparaíso don Luis Salas Romo, ha puesto a disposición de don Jorge Walton organizador del campeonato nacional, un premio para la provincia de Valparaíso.

A bordo del "Almirante Latorre", terminó la eliminatoria de la 1.a serie del sorteo, quedando para la segunda serie los siguientes oficiales:

1.—Capitán Luis Ramírez: un punto a favor y 1 en contra.

2.—Ingeniero, señor F. Díez: 1 punto a favor y 1 en contra.

3.—Capitán señor A. Yanquez, 1|2 punto a favor y 1 1|2 en contra.

4.—Teniente señor R. Gillmore, 1 1|2 punto a favor y 1|2 en contra.

5.—Ingeniero, señor René Cortés 2 puntos a favor y 0 en contra.

6.—Contador señor Pedro Jorquera: 2 puntos a favor y 0 en contra.

7.—Teniente, señor Antonio Alviña: 1 punto a favor y 1 en contra.

8.—Ingeniero, señor Carlos Vega: 1 punto a favor y 1 en contra.

9.—Teniente señor Hugo Julio: 2 puntos a favor y 0 en contra.

Estos jugadores quedan en condiciones para ser sorteados para la segunda serie.

Los oficiales del "Latorre" nos encargan agradecer al señor Ernesto Holzmann su gentileza al obsequiar un premio para la dad naval.

El señor Jorge Walton, dor del Torneo Nacional, sus ex-compañeros de la Nacional, un premio que cará al oficial que triunf eliminatoria final.

Avisamos a los aficionados el campeón actual de Chile, Otto Yunge, visitará la ajedréz de "La Nación" el del presente, después de las P. M.

Durante un partido a bordo del "Latorre", contador Jorquera con Inj. Sciacalugga; árbitro, Capitán Luis Ramírez; Presenciaron partida el Inj. señor Aldo y T. L., señor Guillmore, delegado de "La Nación". El teniente Bravari comunica las jugadas por teléfono El tablero en que se juega la partida tiene el honor de ser el mismo que usó S. E. el Presidente de la República en su viaje al Norte.

SERVICIO METEOROLOGICO DE "LA NACION"

3 DE MAYO DE 1924

OBSERVACIONES METEOROLOGICAS LOCALES

Presión atmosférica, m|m., a 0° y 45° **lat.** 7h., 714,2; 14h.,713,8; 21h., 714,1.

Humedad relativa o|o, 7h., 65 o|o; 14h., 38 o|o; 21h., 70 o|o.

Tensión del vapor de agua, m|m. 7h., 10,7; 14h., 8,1; 21h., 9,0.

Temperatura del aire, 0c C. 7h., 14,1; 14h., 24,1; 21h., 13,3.

Dirección del viento y grado Beaufort, 7h., N-1; 14h., S-2; 21h., Calma.

Velocidad, metros por minuto, 7h., 100; 14h., 270; 21h., ——.

Nebulosidad (décimos) y densidad, 7h., 4-0; 14h., 6-1; 21h., 5—1.

Tipo de nubes y dirección, 7h., Ci—W; 14h., Ci—W; 21h., CuStr.

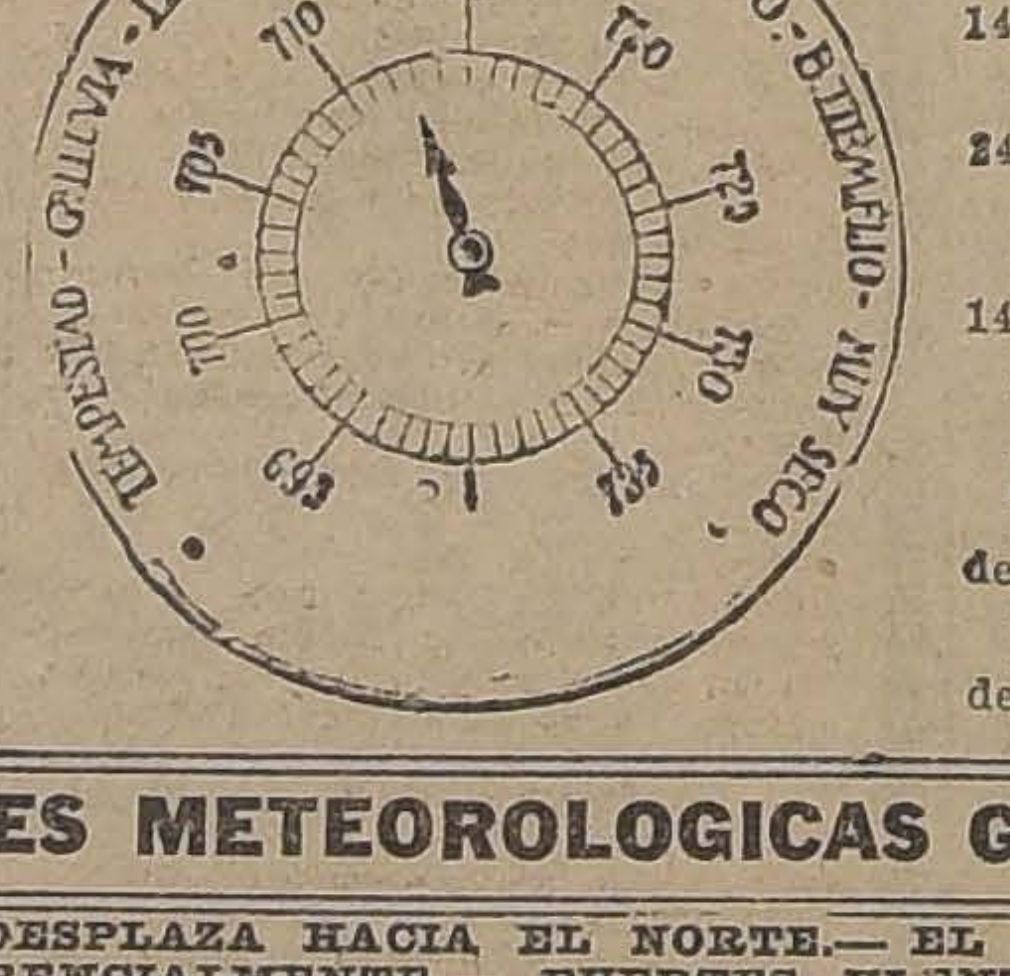

Visibilidad y titilación (de 0 a 4). 7h., 2—4; 14h., 2; 21h., 2—3.

Agua caída milímetros, 7h., ——; 14h., ——; 21h., ——.

Temperatura del aire máxima, 24,2.

Temperatura del aire mínima, 10,0. Oscilación térmica en 24 horas, 14,2.

Viento dominante, Sur.

Agua caída en 24 horas, ——.

Agua caída hasta la fecha, 15,6mm.

Agua caída hasta la misma fecha del año anterior, 0,8mm.

Hidrometeoros: Rocío.

Anotaciones generales: Violentas descargas hertzianas.

OBSERVACIONES METEOROLOGICAS GENERALES

LA DEPRESION CICLONICA SE DESPLAZA HACIA EL NORTE.— EL TEMPORAL SE DESENCADENA EN EL SUR.— LLUEVE TORRENCIALMENTE.— FUERTES VIENTOS DEL NORTE.— TEMPESTADES.—LLUVIAS EN LA ARGENTINA

PRESION ATMOSFERICA. — La gran **depresión ciclónica** que apareció últimamente por el Oste, llegando a nuestras costas más o menos a la latitud de 45 grados, ha recurbado hacia el Norte, circunstancia por la cual, el descenso barométrico y los fenómenos atmosféricos se han propagado hacia la zona central. En Juan Fernández la presión atmosférica bajó a 755 milímetros (1006 milibarías), en la tarde de ayer.

En la región Norte del país existe un centro de alta presión con máximum barométrico en Taltal.

VIENTOS. — El **temporal** se ha desencadenado con violencia en Juan Fernández, Isla Mocha, Arauco, Malleco, Cautín, Valdivia, Llanquihue, Chiloé, Isla Huafo, y Cabo Raper. En estos dos últimos puntos la velocidad del viento ha excedido de 1,500 metros por minuto.

TEMPERATURA. — La temperatura se ha manifestado **moderada** en todo el país. Las máximas alcanzaron hasta 24 grados en la zona central (Santiago y Aconcagua).

En la Argentina la temperatura ha descendido.

La temperatura mínima se observa en Lonquimay con **2° bajo cero.**

NEBULOSIDAD. — La nebulosidad ha sido bastante elevada. Amaneció nublado desde Coquimbo al Sur por el litoral y desde Colchagua al Sur por el interior. En la región de Aconcagua, Santiago, y O'Higgins, permaneció semi-nublado con Cirrus.

HIDROMETEOROS. — **Llueve** torrencialmente en la región del Sur.

En las primeras horas de la noche, el **aguacero** se había extendido hasta la provincia de Valdivia.

Se han desarrollado violentas **tempestades eléctricas** en el interior de Llanquihue y Cautín.

En Buenos Aires, Bahía Blanca y Bariloche ha **llovido** con fuerza.

ANUNCIOS METEOROLOGICOS

Temporal de lluvia y viento en el Sur. — El mal tiempo afectará la zona central

CARACTERES GENERALES DEL TIEMPO

La trayectoria de la actual **depresión** atmosférica pasa mucho más al Norte que las anteriores, circunstancia por la cual, esta vez, **el mal tiempo alcanzará a afectar parcialmente la Zona Central.**

El **temporal** se desencadenará con intensidad durante el día de hoy en la Zona Sur. **Lloverá torrencialmente** y soplarán fuertes vientos del Norte. La temperatura descenderá y habrá **tempestades**

La perturbación se propagará gradualmente hacia la Zona Central generalizándose posiblemente en el curso del día de hoy o a más tardar, mañana.

ANUNCIOS PARA LA ZONA NORTE

Reinará buen tiempo entre Antofagasta y Arica.

Habrá nublados y lloviznas en la Costa de Atacama y Coquimbo.

ANUNCIOS PARA LA ZONA CENTRAL

Los primeros síntomas del **mal tiempo** principiarán a manifestarse hoy, en la Zona Central.

La perturbación atmosférica afectará una gran parte de la Zona esta noche o mañana.

Habrá grandes posibilidades de **lluvia.**

Soplarán fuertes vientos.

La temperatura será fría.

ANUNCIOS PARA LA ZONA SUR

El temporal se desarrollará con intensidad durante el día de hoy en toda la zona Sur.

La lluvia afectara las provincias de Concepción, Arauco, Bío-Bío, Malleco, Cautín, Valdivia, Llanquihue y Chiloé.

Soplarán fuertes vientos del Norte.

Habrá tempestades eléctricas.

La temperatura descenderá.

NOTA.— Estos anuncios se publican simultáneamente en "El Correo de Valdivia".

ANUNCIOS PARA LA COSTA

La perturbación atmosférica será general en una gran parte del litoral, durante el día de hoy. El mal tiempo alcanzará hasta Coquimbo.

Hacia el Sur, reinará **temporal de lluvia y viento.** Habrá recio oleaje.

NOTA. — Estos anuncios se transmiten por Radio-Telefonía a todo el país.

EDUCACION

EN EL CENTRO DE ESTUDIANTES LICEO DE APLICACION

DURANTE LA FIESTA EN EL LICEO DE APLICACION

Con motivo del cambio de Directorio del Centro de Alumnos del Liceo Aplicación, en la tarde de ayer se efectuó en el salón de Honor de este establecimiento, una simpática fiesta.

A este acto asistieron el cuerpo de profesores y distinguidas familias.

NUEVO LOCAL PARA LA ESCUELA DE FARMACIA

El Ministerio de Instrucción ha pedido al de Hacienda declare caducada la concesión de los terrenos otorgados en la ribera Norte del río Mapocho, frente al Instituto de Higiene, al Teatro Circo Nacional, con el objeto de construír en ellos un edificio para la Escuela de Farmacia.

Antes de Comprar un Piano Automático

VISITE NUESTRO SALON Y SE CONVENCERA PERSONALMENTE QUE NO HAY NADA MEJOR QUE UN

PIANO

PIANOLA

AEOLIAN

CON SUS DOS GRANDES PERFECCIONAMIENTOS:

EL METROSTYLE Y EL THEMODIST

¿QUE ES EL METROSTYLE?

El Metrostyle es una de las cualidades de los pianos fabricados exclusivamente por la Aeolian Co. Ltd., y que ninguno otro puede tenerla por estar especialmente patentado en todo el mundo.

Unida a la maneta del tiempo hay una aguja por medio de la cual el ejecutante sigue las sinuosidades de una línea roja impresa sobre el rollo de música. Esta línea indica todas las variaciones de movimiento con las cuales se interpreta la composición de igual manera que los grandes maestros.

Resulta su ejecución perfecta, permitiendo registrar permanentemente los cambios de compás más sutiles.

El valor de las indicaciones del Metrostyle depende de la persona que las ha hecho; es por esta razón que la Aeolian Co. Ltd. tiene como colaboradores musicales a los compositores de fama mundial, como Strauss, Grieg, Paderewski, que dan la interpretación a los rollos que vende la Aeolian Co. Ltd.

¿QUE ES EL THEMODIST?

Es otro de los perfeccionamientos añadido a la Pianola Piano Aeolian y, como el Metrostyle, de vital importancia.

El Themodist hace resaltar y acentúa la melodía en cualquiera parte del teclado. No complica el manejo del pianola, sino muy por el contrario lo simplifica.

En muchas composiciones hay escalas, trinos, arpegios, que deben tocarse más suavemente que el motivo principal. El Themodist crea efectivamente estos contrastes, y da a la melodía el debido realce, de igual manera que la voz de un cantante se destaca claramente de los instrumentos que la acompañan.

GRANDES FACILIDADES DE PAGO TENDRA USTED AL COMPRAR UNO DE NUESTROS

PIANO

PIANOLA

AEOLIAN

CON LOS DOS GRANDES PERFECCIONAMIENTOS, EL METROSTYLE Y EL THEMODIST, PATENTADOS EN TODO EL MUNDO POR LA AEOLIAN Co. LTD.

Unicos Agentes: Casa Weil, Estado 354-64

COLOSAL LIQUIDACION

FORMIDABLES REBAJAS DE PRECIOS

SENSACIONALES BARATURAS

10,000	Frazadas finísimas de pura lana, cada una	$	36.80
10,000	piezas de lienzo muy fino 1 yarda de ancho, el metro a	$	1.90
5,000	piezas de sargas de pura lana, en negro y azul, el metro	$	6.80
1,000	piezas de lanas gruesas en todos los colores, en 140 ctms., metro	$	9.90
500	piezas de gabardinas finas en 130 ctms. de ancho, metro	$	11.90
1,000	piezas gamuzas finas en todos los colores, 140 ctms. ancho, metro	$	14.80
1,080	piezas de gamuzas francesas finísimas, 140 ctms. ancho, metro	$	15.80
100	pieza de gabardinas impermeables en 150 ctms. ancho, metro	$	29.80

ALGODONES

500	piezas de holandas para delantales en varios colores, metro	$	1.20
2,000	piezas de vichy para delantales, en dibujos bonitos, metro	$	1.60
1	gran lote de cretonas muy bonitas en 1 metro de ancho, metro	$	1.90
2,000	piezas de franela cruda americana, muy gruesa, metro	$	2.40
1,000	piezas moletones finos en todos los colores, metro	$	2.20

Y muchos artículos más.

SEDAS

PONGE de seda muy fino y ancho, a metro	$	12.80
CREPE Georget pura seda, en todos los colores, metro	$	15.80
TAFETANES finos en 1 metro de ancho, metro	$	19.80
CREPE Marrocain en todos los colores, el metro, desde	$	19.80

2.o PISO CON ASCENSOR

RETAZOS

Para liquidar totalmente todos los retazos, hemos rebajado todos casi a la mitad de su precio.

Liquidaremos también:

1,000	abrigos de casimires finos importados para caballeros, cada uno	$	125.00
1,000	piezas de creas escocesas de medio hilo, metro, desde	$	5.90
1,000	piezas de bretaña blanca de hilo en 1 metro de ancho, metro	$	2.20
1,000	piezas tocuyos para sábanas, en 160 de ancho, metro	$	4.90
1	gran lote de casimires de pura lana para caballeros, metro, desde	$	12.80

ALMACENES DE LIQUIDACIONES (S. A.) - ESTADO 135-137

EL FF. CC. POR CASABLANCA

UNA REPRODUCCION DEL TRAZADO DE LA NUEVA LINEA

El Senado acaba de sancionar el importante proyecto de ferrocarril por Casablanca, que con tanta perseverancia había venido agitando la opinión público de Valparaíso.

Esta nueva línea tiene la ventaja de disminuir en 46 kilómetros nuestra comunicación ferroviaria con Valparaíso, y deja aberta una zona agrícola de gran feracidad que, con las facilidades que le proporcionan las nuevas vías de comunicación, contribuirá eficazmente al abaratamiento de la vda.

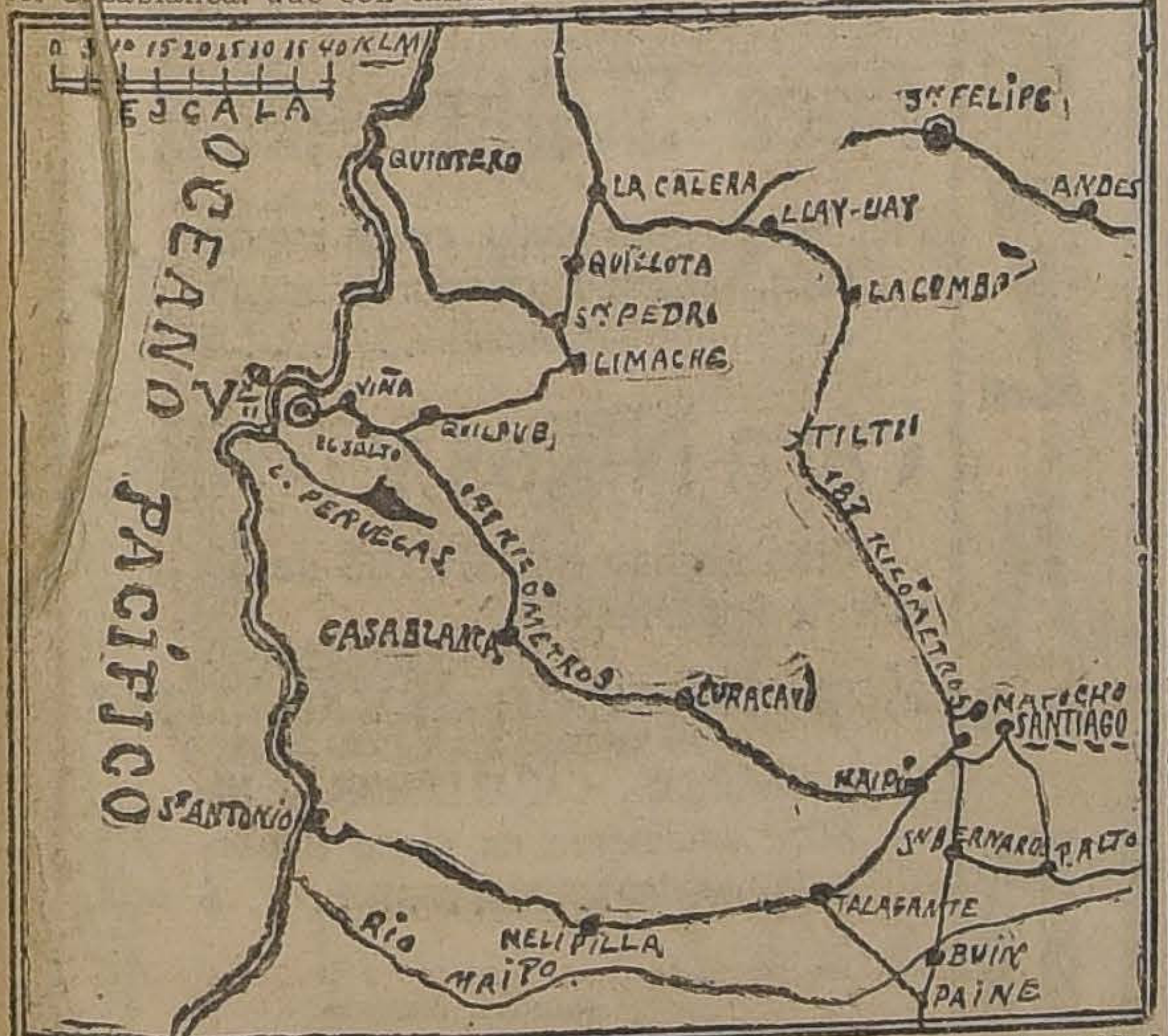

Debido a la amabilidad del señor Manuel V. Kraemer Onfray, podemos presentar hoy a nuestros lectores una reproducción del trazado de la nueva línea férrea, cuya ejecución ha sancionado la Cámara de Senadores.

Preserve a sus Niños del Frio

OFRECEMOS A USTED

ABRIGUITOS para niños, desde	$ 35.00
TERNITOS de lana, todos forrados, desde	26.00
IMPERMEABLES para niños, desde	36.00

PARA HOMBRES

TERNOS sobre medida, desde	$ 100.00
SOBRETODOS de buen casimir, desde	90.00
TRAJES para chauffeur, desde	120.00
TRAJES para mecánicos, en kaki y azul	24.00

FABRICA DE ROPA HECHA

SAN DIEGO 152

SCHLIMOFF E HIJOS.

TRIBUNALES DE JUSTICIA

MOVIMIENTO HABIDO EN 3 DE MAYO DE 1924

CORTE SUPREMA

Primera Sala

1. Natividad Cumplido v. de Manterola con Ricardo Guttmann, acuerdo.

Redactor señor Santa Cruz.

Las demás no vistas o suspendidas.

Alegó don Miguel A. Calvo por el recurso y se anunció don Luis Otero contra el recurso.

Segunda Sala

1 de ayer, Ana Renzi v. de M. con La Sud América, pendiente.

Las demás no vistas.

Alegaron: don Anselmo Hevia por el recurso y don Pedro Aguirre contra el recurso y quedó pendiente.

Fallada de acuerdo: Cristóbal Zanelli con el Fisco, ha lugar fondo. Redactor señor Vargas Mardones.

Fallada en cuenta: Recurso queja de Abraham Guzmán, sin lugar.

Exhorto Emma Haldt de Krauss, ha lugar cumplimiento sentencia.

CORTE DE APELACIONES

Primera Sala

Sábado 3. — Relator señor Varas

1 Reclusión de Luis Correa Valenzuela, pendiente.
2 Contra José Oyarzún y otros, aprobada.
3 Contra Abelardo Martínez, íd.
4 Contra Juan Masías, confirmada.
5 Contra José Delgado, Alejandro Vargas, Joaquín Soto, Francisco Cavieres, Ricardo Masías y otros, en acuerdo.

Secretario el señor Alcalde.

Alegaron: don Pedro L. Ugalde con don Tomás Ramírez y don Alfredo del Valle, en la primera; don Pedro Velasco por la confirmatoria con declaración, en la 5.a.

De acuerdo: F. Echeverría con sucesión L. Echeverría, casada.

Segunda Sala

Relator, señor oGnzález Campos

1 Francisco Martínez con Luis A. Moreno, sin lugar deserción.
2 Enrique Gabrane con Alberto Henkel, acuerdo.
3 Contra Juan Márquez, en acuerdo y diligencia a primera instancia.
4 Contra Alberto Gómez, confirmada.
6 Andrés Lasalvia con Mariano Bay, trámite.
12 José González con Raúl Silva, trámite.

No vistas las demás.

Alegaron: en la 2.a, don Ricardo Abarzúa revocando; en la 3.a, don Arturo Varas Olea, revocando; en la 4.a, don Arturo Varas Olea, revocando.

Tercera Sala

Sábado 3 de Mayo.—Relator señor Mac-Iver

1 Contra José Arriagada y Luis Cerda, confirmada.
2 Contra Antonio y Nuncio Miquel, aprobada.
3 Contra Julio Cuevas, Rufino Calderón y otros, confirmada y aprobada.
4 Sumario por incendio en el fundo de don Estanislao Fabres, aprobada.
5 Sumario por incendio en propiedad de oRsamel Aravena, íd.
6 Sumario por muerte de Rubén Silva, íd.
7 Sumario por estafa a la Tesorería Municipal de Quinta Normal, íd.
8 Sumario por muerte de Ceferino González, íd.
10 Recurso de queja de María Pedraza contra el juez de subdelegación de Yungay, trámite.
11 Contra Ernestina Pinochet, confirmada.
12 Contra Arturo Escobar, íd.
13 Contra Manuel Corona, íd.
14 Contra Juan de Dios Vilches, revocada.
15 Contra Luis Merino, confirmada.

Secretario el señor Fabres.

Alegaron: don Washington Bannen por la aprobación, en la 2.a; don Gregorio Contreras, por la revocación, en la 3.a.

Cuarta Sala

Relator, señor Bernales

1 Juan José Fuenzalida contra Manuel Merino, sin lugar.
2 Contra Alberto Silva, aprobada.
3 Contra Salomé Galarce, aprobada.
4 Contra Ernesto Salazar, revocada.
5 Contra Juan Carrasco, aprobada y revocada.
6 Contra Pedro Camotti, confirmada con declaración.
7 Contra Teófilo Farías, trámite.
9 Contra Juan Chahut, acuerdo.

No vistas las demás.

Alegaron: en la 1.a, don Alfredo Urzúa; en la 4.a, don Luis A. Miranda, revocando; en la 6.a, don Francisco Uriondo, revocando; en la 7.a, don Guillermo Fuentes, con don Luis Galdames; en la 9.a, don Washington Bannen por la declaración.

CAUSAS EN TABLA EN LA CORTE SUPREMA

Semana del 5 al 10 de Mayo de 1924

PRIMERA SALA

Relator señor Rodríguez

Lunes 5.

1 Accionistas Aguas del Lontué 7613 (cont.) C
2 Osvaldo Camus con Consejo Instrucción Pública (7583) C
3 Luis Pinto con Francisco Martínez, Posesión efectiva Gertrudis Martínez (7348) C
4 Germán A. Duhalde con Germán González (7605) . . . C
5 Andrés C. Lapostol con Fisco (7673) C
6 César Zilleruelo con Arturo Riesco (7670) C

Relator señor Novoa

Martes 6.

1 Armando León I. con Junta Beneficencia Santiago (7640) (cont.) C
2 Recurso amparo Santiago Serra, Joaquín Pous y Teresa Santaló v. de P. (apelante Clodomira Pérez v. de C.) (2043) .. .. A
3 Ramón Herrera con Empresa Ferrocarriles del Estado (7596) .. .. A
4 Cerda Hnos., con Manuel J. Benítez (7651 .... A
5 Contra Marcellin Marbou (2057).. C
6 Concepción Torrealba con Parroquia San Francisco Solano (7687) .. .. A

Relator señor Novoa

Miércoles 7.

1 Apelación Jorge Cerveró A., en recusación juez 1.er juzgado del crimen de Santiago (2044) .. .. A
2 Municipalidad Río Bueno con Obispo de Ancud (7682) .. A
3 Andrés C. Lapostol con Fisco (7672) C
4 Pedro P. Araya con Lucas Guerra, Antolín Anguita y Guillermo Cargill (7435) . C
5 Reclamación Bernabé Jara (recurso Jorge Rodríguez León) 7636) .. .. A
6 Maximiliano Roldán con el Fisco es parte la Cía. Salitrera H. B. Sloman y Cía. (7691) .. .. A

Relator señor Rodríguez

Jueves 8.

1 Cayetano Podestá con Pedro Haudeville (7647) C
2 Antonio Maino con Lorenzo Palacios (7652) C
3 Luis, Cleo, y Teófilo Fritz con Enrique 2.o Werckmeinster y Augusto Fritz (7522) .. C
4 Reinaldo Bonn Pérez con Tránsito Pérez v. de G. (7655) C
5 Balbino Moreno con Rosa Stephan (7663) C

Relator señor Novoa

Viernes 9.

1 Georges Dubois con Junta Beneficencia Valparaíso (7435) C
2 Julián 2.o Montero con Carlos Cabrera (7684) .. .. .. A
3 J. M. Ríos Arias con Roberto Key Jeffery (6512) C
4 Clemente Pérez Valdés con Suc. Leonor Carvallo de Echeverría (7676) .. .. A
5 Protector Indígenas por Juan y Baldomero Ailla con Juan Bautista Riquelme (7172) . C

Relator señor Rodríguez

Sábado 10.

ACUERDOS:

SEGUNDA SALA

Lunes 5.— Relator, señor Novoa

1 Ana Renzi v. de M. con la Sud América, 7456 (cont.). . . C
2 Banco Español de Chile con Puelma y Lavín, 7313 . . C
3 Augusto Galtier con Fisco (7247) C
4 Carmen Morales v. de López con Pedro Pablo López, es parte Antonio Montenegro por Zoila Rosa López de Montenegro (6765) C
5 Julio Correa con Rafael Correa (7493) C
6 Antonio Santibáñez por sí y por Zoila del Pozo de Santibáñez con Clotilde Enríquez y José Clotilde Enríquez. Son también partes Rosa del Pozo representada por Evandro Reyes, Elvira, Margarita y José María del Pozo Jara, Herminio González, Eulogio Santbáñez y José María Santibáñez (6930) C
7 Blanca Palma C. con Hernán González (6975) C
8 Sucesión Juana Balharry con Francisco Cleveland (6715) . C

Martes 6.—Relator señor Rodríguez

1 María, Dámasa, Luisa y Petronila Fernández con Julián García, Paulino Sánchez, Manuel García de la Calle 7349 C
2 Juan Cox Pávez con herederos Alfredo Cox Bustillos 7308 C
3 Julia Adela Quentel con Juan Hasse 7314 C
4 Víctor Parra, Pedro L. Bravo, Ismael Jara Fuica y Juan Antonio Salas con José Cardenio Avello y Obispado de Concepción, son partes las Juntas de Beneficencia de Concepción y Santa Juana 7462 C
5 Fisco con Jorge Ebenperger 7059 C
6 Cía. Holandesa con Ferrocarriles del Estado 7610 C
7 Luis Ariztía contra Humberto Casabonne 2055 C
8 Fisco con Duncan Fox y Cía. 6104 C
9 Julián García Gil con Manuel Lavín y Pedro Lopetegui 7180 C

Miércoles 7.—Relator señor Rodríguez

1 Contra Humberto Toro Cruz 2058 C
2 Alfredo Vicuña C., Agustín Zelaya y herederos Manuel Zelaya con Fisco 7203 C
3 González Soffia y Cía. contra Enrique Condell, Alfredo Joo y Francisco Leva 1936 C
4 Contra Isaías Rosales Tamayo 2051 C
5 Francisco 2.o Herguth contra Eleodoro y Francisco Matus, José Celin Díaz y Juan Licandeo 1928 C
6 José Laplechade con Javier Rengifo, es parte el Banco de Chile y la Casa Weil 7009 C
7 Herederos Santiago Urrutia con Diego 2.o y Francisco Rafael Benavente 6985 C
8 Luis E. Zúñiga contra Víctor Behm Gálvez 1839 C
9 Fidel Lobos con José Carafí 7252 C

Jueves 8.—Relator señor Novoa

1 Amelia Avalos de Mourgues con Banco de Chile 5855 C
2 Sociedad Matadero Modelo de Valparaíso con Municipalidad de Valparaíso 6874 C
3 Vicaría Apostólica de Antofagasta con Fisco 7215 C
4 Contra Julio Díaz 2014 C
5 Municipalidad de Galvarino con Juan Bautista Lerden 7475 C
6 Eduardo Vaccarezza con Darío Schiattino 7043 C
7 Alberto Eberbach con Rafael Acevedo Olivares 6439 C
8 Síndico quiebra Roque Durán con Williamson Balfour y Cía. 6536 C
9 Liboria Santander con María L. Santander 7371 C

Viernes 9.—Relator señor Rodríguez

1 Emilia Orrego del Pozo y Carlos Corvalán con sucesión Francisco del Pozo 7311 C
2 Contra Antolín Ruiz, Armando Alvarez, Trinidad Videla, Carmela Arancibia, Emiliano Molina, Juan de Dios Palacios 1978 C
3 Cía Salitrera H. B. Sloman con Fisco 7174 C
4 Gildemeister y Cía. con Ferrocarril Salitrero Tarapacá 7156 C
5 Gildemeister y Cía. con Ferrocarril Salitrero Tarapacá 7157 C
6 Gildemeister y Cía. con Ferrocarril Salitrero Tarapacá 7158 C
7 Luis Martínez M. con Fisco 7365 C
8 Concurso Alamiro Zúñiga, recurso Gálmez Hnos. 7110 C
9 José Domingo Rueda con Carlos Wuth, su sucesión 7543 C

Sábado 10.—Relator señor Novoa

Acuerdos.

Lunes 5.—Relator señor Rodríguez

1 Recurso queja Silverio Ramírez y otros 7540 cont. .. .. A
2 Recurso queja Manuel Cortés C. 7559, cont. .. .. A
3 Recurso queja Julio Hevia Hevia Labbé 1976 .. .. A

Martes 6.—Relator señor Rodríguez

1 Recurso queja Manuel Montero y Manuel Vargas M. 7507 cont. .. .. A
2 Recurso queja Manuel Aedo Carrasco 7524, cont. .. .. .. A
3 Recurso queja Pedro Zumelzu 1933 .. .. A

Miércoles 7.—Relator, señor Novoa

1 Recurso queja Inés García Zañartu 7603 .. .. A
2 Recurso queja Augusto Cuq 7614 .. .. A
3 Recurso queja Fernando Santander 6972 .. .. A

Jueves 8.—Relator señor Novoa

1 Recurso queja Manuel A. Molina 2040 .. .. A
2 Recurso queja Ignacio García 7629 .. .. A
3 Recurso queja Luis Solá 7649 A

Viernes 9.—Relator señor Novoa

1 Recurso queja Clemente Pérez Valdés 7644 .. .. A
2 Recurso amparo Manuel J. Bastidas 2049 .. .. A
3 Recurso queja junta inscriptora Calbuco 7574 .. .. A

"PIDA VINO BENITEZ"

CARTERAS

Comprando directamente a nuestra fábrica es economizar el 50 o|o. A precios de verdadero regalo. Gran variedad de modelos, última creación en cueros fantasía, egipcios y gamuzas.

HUERFANOS 927

Frente al Banco de Chile

Mañana Lunes Día de Gran Atracción

EN LOS GRANDES ALMACENES DE

EMILIO DELPORTE Y CIA. -:- Bandera esq. Rosas

SECCION LANAS PARA SEÑORAS

Primer lote.—Esponjas de lana en 130 centímetros, para trajes.. .. .. $	10.00
Segundo lote.—Borlón de lana, inmenso surtido...... .... $	13.00
Tercer lote.—Casimir bordado fondo azul, dibujo jacquard, última novedad, como réclame, a...... .... $	10.00
Cuarto lote.—Sargas N. & B., marca "Sergidor", el metro, a $ 10 y...... .... $	11.00
Quinto lote.—Casimir gris en 140 centímetros, para trajes sastre; lo saldaremos el metro, a...... .... $	15.00

LLEGO EL TRICOT CARDADO PARA CHALECOS, CHOMBAS, etc., EN UN LINDO VARIADO Y SURTIDO

SECCION BLANCO

100 Piezas de lienzo importado directamente por la Casa, "sin marca", en una yarda de ancho. A fin de dar a conocer su superioridad lo saldaremos a 1.90 el metro. Es una verdadera ocasión.

1,000 Sábadas de rica crea medio hilo, a $ 8.50.

VIYELLAS, CREAS, COTIES, FRANELAS, MOLETONES, BRINES, HOLANDA, etc., a precios de la gran liquidación de la semana pasada

UN SALDO DE CREAS DE HILO GARANTIDO, A $ 20 EL METRO

UN SALDO DE BATISTAS DE PURO HILO, A $ 6.90. Son clases que valen un 50 por ciento más caro.

SECCION CASIMIRES

Esta Sección, para MAÑANA, como obsequio a sus favorecedores, hará un descuesto de 10 por ciento en caja sobre cada compra de un corte de terno o sobretodo.

SECCION SEDERIAS

Será la nota sobresaliente por sus grandes rebajas.— Comparte nuestras calidades y precios para convencerse

FULGURANTE, seda muy brillante y de gran efecto, de valor comercial, de $ 50. MAÑANA LOS SALDOS a $ 30.

ZENANA blanco, rosa, cielo y fresa, para matinées o capas de guagua. Su premio: $ 40. Mañana a $ 27.

TERCIOPELO inglés, la mejor clase, en 110 centímetros, en varios tonos de moda, a $ 25 el metro.

TERCIOPELO CHIFON de seda; llegó nueva remesa en un variado surtido de lo mas escogido. A elegir a $ 35 el metro.

ENCAJES con "lamas" oro y plata, para trajes de "soirées", ofrecemos una gran variedad de gustos únicos en CHILE, por ser exclusividad de la casa.

Rogamos a las distinguidas familias visitarnos a fin de convencerse de lo efectivo de nuestras ofertas extraordinarias.

BARRACA y FABRICA LA REPUBLICA

DOMEYKO 2354, ENTRE AVENIDA ESPAÑA Y REPUBLICA

Ofrecen:

ROBLE PARA CONSTRUCCIONES, todas dimensiones.
FABRICACION DE PUERTAS, ventanas, zócalos y galerías.
MUEBLISTAS: LINGUE, RAULI y Laurel, muy seco.
LISTONES MACHIEHEMBRADOS para piso y cielo.
TORNEOS, RECORTES, MOLDURAS.
PINO ARAUCARIA, todas dimensiones.

DESPACHO A PROVINCIAS POR CARROS Y AL DETALLE

DESVIO ESCOBEDO :-: :-: :-: **TELEFONO 182, PARQUE**

CARROS PROPIOS

Comunidad M. ESCOBEDO M.

Mueblería y Peletería Vienesa

En la **MUEBLERIA**, Delicias 1120, se vende toda clase de muebles, al contado y con grandes facilidades de pago; entrega inmediata.

En la **PELETERIA**, Ahumada 5, hay gran surtido de todas clases de pieles; venta con grandes facilidades de pago; se transforman y se aceptan composturas.

LA FABRICA, SAN DIEGO 462, frente a la Plaza Almagro

E. SIMEND.

LOCAL PARA BODEGA

de Frutos del País, con grandes galpones de zinc, almacén, casa habitación, en San Pablo 3999, barrio de gran movimiento comercial, arriendo desde luego.

Tratar:
MORANDE 450, OFICINA 3

Lingue y Raul

MACHIHEMBRADO 1x2 1|2 A 0.80 CADA UNO

BARRACA
"LA REPUBLICA"
DOMEYKO 2354

COMPAÑIA MINERA OFELIA, DE PABELLON DE PICA

Conforme a lo establecido en el artículo 10.º de la escritura social, se cita a los señores accionistas, a Junta General Extraordinaria para el Sábado 10 del presente, a las 3 P. M., en la calle de la Bandera N.º 181, oficina 23, para nombrar nuevo Directorio y tratar sobre el traslado de la sede social de la Compañía a esta capital. — Santiago, Mayo 6 de 1924.

El Secretario.

ARRENDAMOS

SANTO DOMINGO, muy central, espléndidos bajos, decorados, 12 piezas, hall, dos patios, extensas dependencias.. .. .. $	1,150
VERGARA, bajos, recién refaccionados, 15 piezas fuera dependencias, hall, etc. .. .. $	900
SANTO DOMINGO, espléndidos bajos, centrales, 12 piezas, fuera dependencias.. .. .. $	850
COMPAÑIA, muy central, bajos, 12 piezas, hall, patio, dependencias, recién pintada y empapelada.. .. .. .. $	750
MIRAFLORES, altos, recién construídos, 10 piezas fuera dependencias, hall, etc.. .. .. $	750
COMPAÑIA, espléndidos bajos, 10 piezas, hall, patio, buenas dependencias.. .. .. $	650
SANTO DOMINGO, bajos, muy centrales, 7 piezas fuera dependencias, hall, patio, etc.. .. .. $	500
ROSAS, altos recién construídos, 10 piezas fuera dependencias, hall, etc... .. .. $	500
CATEDRAL, altos, ocho piezas fuera dependencias $	500
MAIPU, altos, 7 espléndidas piezas, 2 de baño, dependencias, etc. .. .. $	500
COMPAÑIA, muy central, espléndidos altos decorados, ocho piezas fuera dependencias, hall, etc... .. .. .. $	480
SAZIE, altos, 10 piezas fuera dependencias, etc.. .. $	350
AVENIDA MANUEL MONTT, altos esquina, ocho piezas, galería, etc.. .. .. $	250

CASA AMOBLADA

CASTRO, altos, ocho piezas fuera dependencias, espléndido hall, etc. El precio es de ocasión.. .. .. $	900

LOCAL

SAN ANTONIO N.o 74, espléndido local muy extenso para oficinas o casa comercial.. .. .. $	1,000

VIÑA DEL MAR

CALLE ECUADOR, espléndida residencia de tres pisos, compuesta de salones, hall, comedor, 12 dormitorios, 2 toilettes, extensas dependencias, garage.. $	1,200

Y MUCHAS OTRAS CUYAS ORDENES PUEDEN SOLICITARSE DONDE:

Rivera, Arce y Cía.

262 — BANDERA — 262 :-: TELEFONO 1222

FUNDOS Y CHACRA VENDO

$ 360,000 EN SAN FELIPE.— Valiosa chacra urbana de 60 hectáreas bien regadas al lado del pueblo y Estación, con los mejores suelos del país, de 3 metros de espesor. 3 hectáreas frutales. Cierros magníficos Casa de 1.a clase con agrados, parque, jardines. Silo y muy buenos edificios.

$ 430,000 EN RAMAL PELEQUEN.— 1,000 cuadras, 150 bien readasg. Planes y faldeos para todo cultivo. Cerros para crianza. Fundo bien empastado, cerrado y dividido. Buenas casas y toda clase de edificios. Es valorizable rápidamente.

$ 600,000 AL LADO ESTACION, INMEDIATA A CURICO.— 400 cuadras bien regadas, 200 entreboladas y excelentes rulos REGABLES, a poco costo. Suelos muy buenos para siembras y pastos. Huertos frutales; 10,000 eucaliptus. Casa nueva y valiosos edificios con luz eléctrica propia. Fuerza hidráulica. Importante industria, etc. Es uno de los fundos de menor precio y con mayor porvenir efectivo.

$ 1.180,000, GRAN FUNDO INMEDIATO A SANTIAGO. — Más o menos 550 hectáreas regadas y 800 de rulos planos. Faldeos y cerros con abundante monte explotable. Muy bien tenido, de gran rentabilidad y explotado en lechería, pastería, semillero, engordas, crianzas, carbones, leñas, etc. Valiosa plantación frutal. Regia casa señorial con parque, agrados y edificios valiosísimos.

ALFREDO TAGLE RODRIGUEZ

CATEDRAL 1137.— CASILLA 3132

CASIMIRES

Por cambio de firma y a fin de recibir las nuevas remesas, para vender sólo por por mayor, liquidamos al detalle, las actuales existencias casi por la mitad de su precio.

Se trata de casimires finos ingleses

A LOS COMERCIANTES Y SASTRES, DESCUENTOS ESPECIALES

CASA "SMART" :-: BANDERA 546

Casa Especial para Industria

vendo, barrio Estación Alameda. Salida a dos calles, construcción moderna, numerosas piezas. Gran hall. Frente y cierros cal y ladrillos. 2,900 metros cuadrados.

PRECIO: $ 120,000.—DEUDA: $ 30,000

Su dueño:

PUENTE 571. — CASILLA 3192

CALZADO!!!

Para Caballeros:

BOTINES box-calf negro, 1.a clase $ 29.5

BOTINES box-calf doble suela, 1.a clase .. .. $ 39.

Para Señoras:

Modelos de gran moda, cuero importado, calzado cosido a mano, clase superior, desde .. .. $ 42.

Para Niños y Niñitas

Gran surtido en ZAPATOS nacionales e importados.

Zapatillas de levantarse:

Para SEÑORAS, CABALLEROS y NIÑOS, solamente en clase importada, desde .. .. $ 20.

CASA MUZARD

FERROCARRILES DEL ESTADO

Se solicitan propuestas públicas por relojes registrad tiempo.

Bases y detalles en la Secretaría del Departamento de M les y Almacenes en la Estación Alameda.

Santiago, 9 de Febrero de 1924.

(N.o 25) MODIFICACIONES EN EL SERVICIO DE T ENTRE ALAMEDA Y CARTAGENA

Desde la fecha está en vigencia para el tren N.o 9 TL de meda a El Monte el siguiente itinerario:

Tren N.o 9 TL. Local diario. Sale Alameda 17.30. Llega Monte 18.13.

Se modificará, además, a partir del 7 del actual, el h del tren mixto lechero a Melipilla, que quedará en la sig forma:

Tren N.o 161. Mixto lechero. Sale Alameda 18.35. Llega lipilla 20.35.

EL JEFE DEL DEPARTA[illegible]TO DE TRANSPOR

Campeonato Nacional de Ajedrez

ORGANIZADO POR "LA NACION"

SEGUNDA SERIE

PROBLEMA N.o 3

NEGRAS

BLANCAS

A 2 C D
T 3 C D
P 4 T D
C 6 C D
R 7 A D
P 6 D
T 4 D

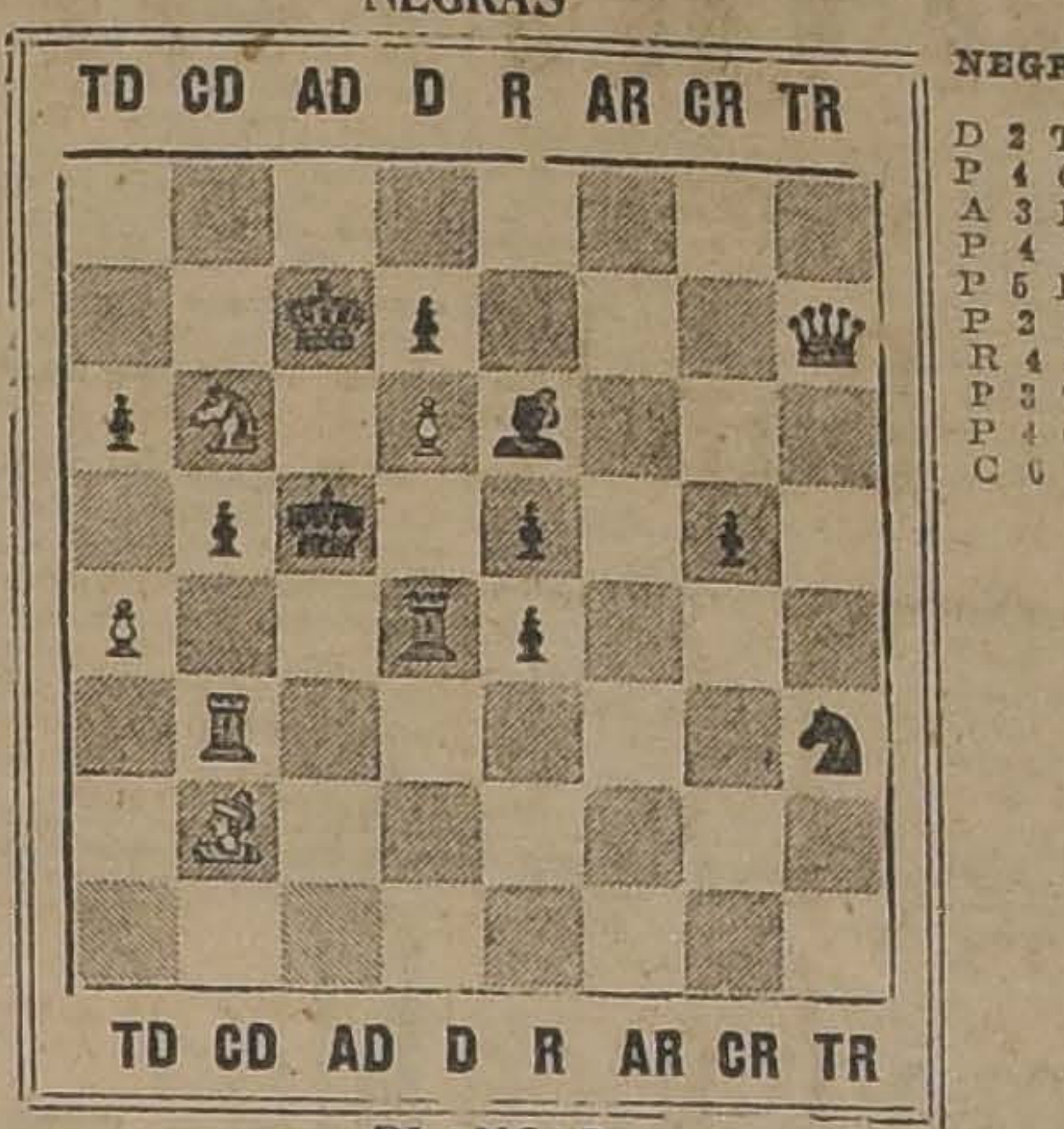

NEGRAS

D 2 T R
P 4 C R
A 3 R
P 4 R
P 5 R
P 2 D
R 4 A D
P 3 T D
P 4 C D
C 6 T R

BLANCAS

Blancas juegan y dan mate en 3 jugadas.
Las soluciones deben venir con sus variantes.

CUPONES

Desde el 28 de Abril comenzamos la 2.a serie de problemas con el N.o 1, que se publicarán tres días seguidos, guiándonos por el timbre del correo, las soluciones de provincias. Sólo aceptaremos como buenas las que se contesten dentro de los tres días, que vengan en cupones, y con sus variantes primarias, y de aficionados inscritos, con sus nombres verdaderos. No aceptamos seudónimos.

Colectividades. Podrán inscribirse hasta el 15 de Mayo, y tienen opción a los siguientes premios:

Los tres de "La Nación", para el campeonato.

Domingo A. Garfias, para las colectividades de Santiago.

Roberto Gellona, para el campeón de Santiago.

Julio Lezaeta para los Centros estudiantiles.

Colectividades militares. Con opción al premio Presidencial, a los premios generales y al de don Luis Carvajal, especial para el campeón de las colectividades militares de Santiago.

CENTRO ESTUDIANTES DE MEDICINA

Segundo Grupo

Efectuado el sorteo, tocó jugar a los señores Naum Sinay con Luis Sandoval; Pedro Martini H. con Salomón Valenzuela; Israel Drapkin con Oscar Muñoz G.; Eduardo Muñoz M. con Pedro García; Juan Torres A. con Belarmino Quiroz; Manuel Préndez M. con Humberto Schiaffino, Marcos Charmes W con Abel Garibaldi; y Abraham Weinstein con Mario Alessandri.

Quedan autorizados para comenzar las eliminatorias.

—Se avisa al Centro de Estudiantes de Medicina que en vista del éxito de las inscripciones, les hemos conseguido un premio. El señor **Carlos Herrera Lira** ha puesto a nuestra disposición uno para el jugador que triunfe en la eliminatoria final de los dos grupos inscritos.

BASES DEL TORNEO NACIONAL

ELIMINATORIA DE COLECTIVIDADES.—DEPARTAMENTOS Y PROVINCIAS

Terminadas las inscripciones, éstas serán comunicadas al Comité Central, quien sorteará a los jugadores por parejas y se les comunicará por la prensa, autorizándolos para comenzar el torneo interno.

Cada jugador tiene derecho a dos partidas, una con blancas, otra con negras con su contrario.

CUPON DE AJEDREZ

PROBLEMA N.o 1

SOLUCION. — BLANCAS NEGRAS

Jugadas: 1. .... 1. ....
2. .... 2. ....
3. .... 3. ....
....

Nombre ....

Dirección ....

DIEZ CUPONES SEGUIDOS ACERTADOS DAN DERECHO A OPTAR AL PREMIO

Las tablas se consideran 1|2 juego ganado y 1|2 juego perdido. Los nó eliminados en la primera rueda serán sorteados nuevamente, sorteando así sucesivamente hasta quedar el número que fije el Comité Central. Las colectividades o departamentos que inscriban menos de diez jugadores tienen derecho a un campeón. De diez a veinte, dos y así sucesivamente de un campeón por cada diez inscritos.

Los últimos tres en cada diez inscritos, se eliminarán jugando en rueda, es decir, dos juegos cada uno, con los dos restantes, y triunfará el que obtenga mayor número de puntos; los puntos se computarán UNO por juego [illegible]lido o ganado y 1|2 a favor y en contra por cada juego tablas.

Se comunicará a ésta el resultado de cada serie, para proceder a nuevo sorteo.

Estos seleccionados quedan como campeones de la colectividad o departamento y en condiciones de ser sorteados para medirse con otras colectividades o departamentos.

LIMITE DE TIEMPO EN LAS JUGADAS

Cada jugador podrá efectuar como mínimo quince jugadas por hora. El que sobrepasare este límite perderá la partida.

CORRESPONDENCIA

Mejías Salvador.— Inscrito.

Dell'Orto Brito Julio.— Inscrito.

Círculo Ajedrez Valparaíso.— José Levcovicz, Otto Meir, inscritos.

Dionisio Argandoña.— Lo necesitamos.

Eulalio Vargas V.— Infiernillo.— Inscrito. Dénos su dirección.

ATACAMA.— Comité de Copiapó. —El comité se ha constituído con los siguientes señores: Intendente don Luis A. Romo Ch., Juez Letrado don D. Arcadio Erbetta; Comandante Regimiento, don Esteban Camino y los señores Samuel Jenkins y G. Pearson, y las inscripciones están abiertas y a cargo de los señores Luis M. Morales, Eduardo Ruiz y Pedro Villagrán, en el Liceo de Hombres.

LA FIESTA MUNICIPAL DE AYER

MANIFESTACION DE DESPEDIDA A LOS REGIDORES QUE TERMINAN SU PERIODO

En la tarde de ayer se llevó a efecto la inauguración de la Estación Revisora de Vehículos Públicos, ubicada en la calle Artesanos entre la Avenida Independencia y la Avenida La Paz.

Hasta hace poco, este local no era otra cosa que un sitio ruinoso que no presaba servicio alguno a la ciudad. El señor Ugarte imaginó establecer allí un establecimiento destinado a revisar todos los vehículos que prestan servicios al público, y secundado por el administrador del Teatro Municipal, señor Agustín Boza Lillo, logró hacer de él, después de algunos trabajos, un sitio útil que prestará muy buenos servicios a la ciudad. En él se hará una revisión total, ya sea de autobuses, carretelas, victorias, autos, etc., exigiéndoseles a todos ellos condiciones de seguridad y comodidad para el público.

La Dirección del Tránsito y oficinas dependientes se trasladarán a este local una vez terminados los trabajos que se han emprendido para la construcción de las oficinas en donde funcionará esta repartición.

Para hacer la revisión de los vehículos, la Dirección del Tránsito cuenta con técnico especiales, los que deberán dar sus dictámenes acerca de la seguridad del vehículo, antes de concedérseles la patente correspondiente.

A las 3 de la tarde, con motivo de la inauguración, y al mismo tiempo como despedida a los regidores que abandonan las labores edilicias, se ofreció una cariñosa manifestación de despedida, a la cual asistieron la totalidad de los empleados municipales. El acto fué amenizado por el la banda del Orfeón de Policía, cedida galantemente por el prefecto, señor Julio Bustamante.

Las horas transcurrieron en un ambiente de franca camaradería. Al retirarse el primer alcalde señor Ugarte, la concurrencia prorrumpió en una estruendosa manifestación de simpatía; igual cosa se hizo cuando se despidieron los regidores Escanilla, Retamales y Quiroga, vivándose largamente a la mayoría que termina sus funciones.

Poco después de las 6 de la tarde, se daba por terminada esta fiesta, que, sin duda alguna, dejará gratos recuerdos en los círculos municipales.

Entre los asistentes, que subían de cuatrocientos, pudimos anotar a las siguientes personas: primer alcalde señor Rogelio Ugarte, regidores señores Diego Escanilla, Bernardo Quiroga, Nicasio Retamales, tesorero municipal señor Arturo Pizarro, Francisco Landa, rector de la Universidad del Trabajo; don Gonzalo Echenique y don Ricardo Guerrero, regidores electos; don Doroteo Oñat, director de Tasaciones; don Arsenio Poupín, don Jorge Balmaceda, don Sabino Muñoz Labbé, y don Carlos Arístides, don Carlos Cariola y don Adolfo Guzmán, degidores electos; don Luis Merino Lizana, don Desiderio Bravo, don José Muñoz Lois, don Juvenal Navarrete, don Guillermo Triviño y muchísimos otros más.

LAS CONFERENCIAS DEL Dr. NAVARRO MONZÓ

LA FILOSOFIA DE SOCRATES. — LA PROXIMA VERSION SERA SOBRE LA FILOSOFIA DE PLATON.

Al hablar de Sócrates, el doctor Navarro Monzó, recordó a los hombres de la escuela de Elea y a los sofistas que representan la embriaguez del razonamiento en la época en que el hombre se dió cuenta del maravilloso instrumento que tenía en el cerebro. Sócrates es la reacción ante ese verdadero desenfreno de la inteligencia.

Es una de los figuras más trágicas de la historia del pensamiento. Hombre puro y sencillo, un tribunal lo ha de ajusticiar y condenar a muerte como corruptor de la juventud; representante de un ideal conservador y nacional, ha de ser confundido con los sofistas, esencialmente demoledores y cosmopolitas.

Hijo de un escultor y de una partera, él también tuvo aficiones artísticas, pero dominó en él su vocación religiosa, característica ésta que lo distingue de los demás filósofos.

Por su afán dialéctico, ha de llamarse a sí mismo partero de las ideas.

Toda su actuación pública fué considerada por él como un deber religioso. Xenofonte, el historiador, y Platón, el filósofo, hablan con veneración de su maestro y en páginas admirables muestran la grandeza de su vida y de su muerte, sostenida por la gran fe religiosa que lo impulsaba a obrar lleno de convicción inquebrantable, apesar de que iba contra el pensamiento de la mayoría de sus compatriotas.

Sócrates cuenta cómo se afirmó en su vocación de amante de la sabiduría. Dice que interrogado el oráculo de Delfos sobre quién era el hombre más sabio de Grecia, el oráculo respondió que Sócrates.

Espíritu profundamente religioso, Sócrates se admiró de la respuesta del oráculo y pensó que Dios no podía mentir. Pero yo no me siento sabio, pensaba Sócrates, al ponerse en acción en el camino de la verdad y la sabiduría. El filósofo, pobre, descalzo, feo, iba por las calles, interrogando tanto al zapatero como al estadista sobre su arte y sobre su ciencia. Interroga a los artífices, a los poetas y a los sofistas. Ninguno le da respuesta que él anhela. Nadie sabe nada de lo que pretende saber. Más grande que todos ellos se yergue Sócrates al afirmar: Sólo sé que nada sé. Tal vez por eso el oráculo ha afirmado que soy el hombre más sabio.

Tanto interrogó Sócrates a los atenienses, y con tan fina crueldad se burló de su ignorancia de todas las cosas, que éstos empezaron a cansarse de un hombre que les era tan poco grato. Estallaron los odios que iba acumulando su actitud crítica y vinieron la acusación y la condena. Cuando le proponían huir, Sócrates, lleno de esperanza y de dulzura, hablaba a sus discípulos de la inmortalidad del alma.

"Conócete a tí mismo", decía el oráculo de Delfos Y Sócrates ampliaba este concepto y lo dejaba caer cón toda su fuerza sobre los que buscaban explicaciones del Universo sin tener todavía una clara noción de sí mismos. El los interrogaba en sus paseos cotidianos y sabía quiénes eran sus contemporáneos. Siendo un espíritu conservador de una tradición de pureza y honradez, Aristófanes en "Las Nubes" lo ridiculiza cruelmente confundiéndolo con los sofistas que enseñan el pro y el contra y reciben paga por sus lecciones.

Sócrates soñaba en una ciencia de lo general. Decía a los sofistas dais educación a un muchacho y ¿sabéis para qué lo educáis? ¿Cuál es la misión del hombre? Para Sócrates la retórica debe tener como finalidad hacer mejores a los hombres. Por sobre todas las cosas pone su preocupación ética: lo bello es lo bueno y lo bueno es lo verdadero.

Su método para buscar la verdad es la ironía. Interrogando se convence al interpelado por sí mismo de su error. Esta dialéctica o arte del diálogo da lugar a la mayéutica o alumbramiento de las ideas. Sócrates, esencialmente pragmático, piensa que todos los hombres son buenos, son malos los que están equivocados, los que ignoran el bien.

Las personas frívolas son inmorales. El hombre debe tener dominio de sí mismo y de sus pasiones. Hay una razón universal que es para el Universo lo que la razón es para el hombre. La razón universal, el uno absoluto de los filósofos especulativos, se llena aquí de un trascendental sentido ético. La razón universal es el bien. Todos los hombres buscan algo impulsados por un gran anhelo: el anhelo del bien.

Un demonio familiar habla a Sócrates en los momentos supremos de su vida. Cuando se defiende ante el tribunal el demonio le dicta las palabras más llenas de grandeza que hayan salido de labios de hombre. En otro diálogo ha de hablar de la inmortalidad del alma poco antes de morir. La divinidad está cerca de nosotros y puede hacerse oír si hacemos silencio para escucharla.

Es difícil saber, leyendo los Diálogos de Platón, qué palabras corresponden verdaderamente al maestro y qué conceptos pertenecen al discípulo que con cariño filial escribió la Apología y demás trozos que son el evangelio y la glorificación de este mártir del pensamiento, que siendo el hombre más bueno y piadoso murió condenado como corruptor de la juventud de su patria.

En realidad, a él correspondió la dirección del pensamiento griego de su época. Su discípulo Platón, con una mayor potencia intelectual, ha de continuar su obra y henchirla de nuevo significado en la parte que el maestro la dejó incompleta u oscura.

El fué el primero que creyó en una ciencia de lo general, ideas sobre la que ha de volver Aristóteles, el afirmó su convicción de la inmortalidad del alma, su anhelo religioso de comunión con la razón universal, el supremo bien, Dios.

LA FILOSOFIA DE PLATON

En nuestra edición próxima publicaremos el resumen de la interesante conferencia sobre la Filosofía de Platón.

EL VIAJE DEL REY DE ESPAÑA AL PERU

Se ha recibido comunicación oficial, en que se declara ser totalmente falsas las noticias de un posible viaje del Rey de España al Perú, con motivo de las fiestas del Centenario de Ayacucho. Se agrega que no se divisa ningún motivo que indujera al Gobierno español a hacerse representar en aquella fiesta.

INAUGURACION DE UNA CAJA DE AHORROS

SE REALIZA ESTA TARDE EN MAIPU

Como está anunciado, esta tarde a las 2 1|2 se llevará a cabo con toda solemnidad, la inauguración de la Caja de Ahorros de Maipú, institución que se ha fundado en esa localidad gracias a una solicitud que patrocinaron ante el Consejo de la Caja, los vecinos, y que fué gestionada por el diputado don Ramón Herrera Lira, el Alcalde de Maipú señor Antonio Hidalgo y el señor Julio Pérez Canto.

Terminada la reunión municipal, los señores regidores se dirigirán al local elegido para la fiesta, que está frente al cuartel de policía.

Se invita a todo el pueblo de Maipú y especialmente a las escuelas de la localidad.

La sección de Propaganda de la Caja de Ahorros de Santiago, ha preparado un pequeño programa de cánticos de los alumnos.

Rifa de libras esterlinas

Ayer se realizó la rifa de libras esterlinas que la Junta de Beneficencia Escolar había organizado en favor de la Colonia Permanencia de Cordillera, levantándose la siguiente acta:

En Santiago de Chile, a tres de Mayo de mil novecientos veinticuatro, en uno de los salones de "El Mercurio", se realizó la rifa de libras esterlinas de la Junta de Beneficencia Escolar, presenciando el acto el presidente de la institución, señor Augusto Vicuña Subercaseaux, los directores señores Jorge Silva Baltra y señora Hinistroza de Sota; el sub-director de "El Mercurio", don Clemente Díaz León y numerosos interesados en el sorteo.

Resultaron favorecidos los números que a continuación se expresan:

N.o 8809, con el premio mayor de 20 libras esterlinas.

N.o 59, con el premio de 10 libras.

N.o 8649, con 10 libras.

N.o 5157, con 10 libras.

N.o 7177, con 10 libras.

Los números 2411, 7465, 7312, 1900, 7663, 9286, 4279, 1550, 5122, 2198, con cuatro libras cada uno.

Los concurrentes designaron a los señores Pedro Valencia y Manuel Baeza para que firmen la presente acta.—(Firmados): **Augusto Vicuña Subercaseaux, Sara H. de Sota, Virginia Rojas H., Jorge Silva Baltra, Clemente Díaz León, Pedro Valencia y Manuel Baeza.**

Los premios pueden cobrarse desde el próximo Lunes en Avenida Cumming 735, de 9 a 11 de la mañana y de 2 a 4 de la tarde.

LLEGO
Nerón

A gran shimmy con 2 serruchos, y muchos otros.

Augusto
O. Böhme
& Cía.
HUERFANOS
— 710 —
al llegar a Claras

Club de Relojes y Alhajas

En el 6.o sorteo del Club de Relojes y Alhajas N.o 1, salió favorecido el N.o 41, del señor Bartolo Lorcuzi, de Puente Alto.

Corresponde pagar a los señores socios la 7.a cuota.

En formación Club N.o 1-A.

"LA CONTINENTAL"
San Antonio 89.— Casilla 2801

43.000

vendo regia casa recién edificada, fachada de cal y ladrillo estucada, 7 piezas, gran hall, pieza baño, 2 patios, fuera de servidumbre.

CHACABUCO 718

al llegar Rosas, una cuadra Quinta Normal,
Tratar:

SAN ANTONIO 289

PROPIEDAD
DE RESIDENCIA
EN CALLE DE COMPAÑIA

En la mejor situación de esta calle.
HABITACION Y RENTA
EDIFICIO DE TRES PISOS
Se compone de dos casas. — Renta anual: $ 48,000

SE ADQUIERE CON SOLO LA SUMA DE $ 120,000

Propiedad en perfecto estado, construcción de primer orden, ladrillo, frente estuco. Reune toda comodidad y confort.

Precio: $ 190,000. — Deuda Hipotecaria: $ 70,000
SE ADQUIERE CON SOLO $ 120,000

MIGUEL FUEZALIDA B.
1061 — MONEDA — 1061

El éxito corona el esfuerzo

LA CASA IBAÑEZ

PONE A DISPOSICION DE SU NUMEROSA Y DISTINGUIDA CLIENTELA UNA NUEVA REMESA DE MERCADERIAS COMPRADAS POR NUESTRO SOCIO EN EUROPA:

LANAS

MARROCAIN pura lana muy grueso, 140	$	15.80
ctms. ancho	$	25.00
PIEL DE OSO muy fina (Regalo)	$	35.00
JERSEY de lana jaspeado, en 2m. ancho	$	12.50
GABARDINA pura lana, 130 cm.	$	6.80
GABARDINA pura lana, muy fina	$	14.50
GAMUZA muy gruesa, 140 cm.	$	24.40
GAMUZA de fantasía, 140 cm.	$	25.00
GAMUZA pluma muy fina, 140 cm.	$	25.80
MUFLON pirineas, clase extra	$	6.80
SARGA pura lana, azul y negro	$	11.80
PAÑO plomo, ancho 140		

SEDAS

CROQUETT marrocain, muy fino, 100 cm.	$	25.80
MARROCAIN muy fino, 100 cm.	$	24.00
PELUCHE para sombreros, pura seda	$	18.25
FELPA para sombreros pura seda	$	20.00
ESPUMILLA francesa, 100 cm.	$	16.80
TERCIOPELO Chiffon, muy fino	$	39.80

ALGODONES

MOLETON un color, muy fino	$	2.80
MOLETON fantasía en varios colores (muy grueso)	$	4.85
MOLETON esp. para refajos, muy ancho	$	7.50
MOLETON muy fino y grueso	$	6.00
FRANELA blanca, regalo	$	2.00
FRANELA MOLETON apañados	$	3.40
FRANELA CHINESCA, muy ancha	$	2.40
VIYELA pura lana, muy ancha	$	7.00
VIYELA algodón, muy ancha	$	2.95
VIYELA algodón clase buena (Réclame)	$	1.90
MOLETON clase superior	$	2.80

LIENZOS

MADAPOLAN muy fino	$	1.40
MADAPOLAN clase superior	$	1.60
MADAPOLAN muy ancho	$	1.80
LIENZO muy grueso, especial para sábanas (La pieza $ 79.80)	$	2.40

CABALLO ALADO legítimo e INFINIDAD DE MARCAS FINAS, PRECIO RECLAME.

CREAS

CRUDA especial para sábanas	$	2.60
CRUDA especial para sábanas, 160 cm.	$	4.40
ESPECIAL para colegiales	$	3.80
GRUESA muy fina, 160 cm.	$	5.80
GRUESA muy fina, 180 cm.	$	6.40

NOTA.— En JERSEY muy fino pura lana, hemos recibido un gran surtido (180 cmts).

VARIOS ARTICULOS

CASIMIR pura lana, inglés, corte	$	55.00
PAÑUELOS rebozo extranjeros, pura lana	$	22.00
PAÑOS para limpiar copas, doc. $ 7.00; cada uno	$	0.60
PAÑOS para limpiar metales, doc. $ 7.00; cada uno	$	0.60

SECCION CORSETERIA

Tenemos a la disposición de las señoras un gran surtido y fajas higiénicas con elásticos, a los PRECIOS DE FABRICA.

CONSULTE PRECIOS ANTES DE HACER SUS COMPRAS

LA CASA IBAÑEZ
PUENTE ESQUINA SANTO DOMINGO (EDIFICIO NUEVO)

ENCARGADO DE NEGOCIOS DE VENEZUELA

PARTIO A RIO DE JANEIRO

Por la combinación transandina de ayer partió a Río de Janeiro el Encargado de Negocios de Venezuela en Chile, señor José Austria.

Este distinguido diplomático va a la capital del Brasil en uso de una licencia que le ha otorgado su Gobierno.

En la Estación del Norte fué despedido por miembros del Cuerpo Diplomático, personalidades políticas y sociales y miembros de la colonia venezolana.

DEFUNCION

Ha fallecido mi querido padre

Filiberto Guerra

Sus restos serán sepultados privadamente hoy en el Cementerio Católico. El cortejo partirá de San Pablo 1510, a las 1.30 P. M.

H. Guerra R.

Vendemos

Espléndido sitio totalmente cerrado y plantado, con agua corriente y luz eléctrica a la puerta en Ñuñoa, Avenida José Arrieta. Superficie total: 3,294 m2. Precio: $ 8,235.

RIVERA, ARCE & CIA.

BANDERA 262

ACUARTELAMIENTO DE CONSCRIPTOS

EN VISTA DE SUS BUENOS RESULTADOS, NO SE ACEPTARAN VOLUNTARIOS

Durante todo el día de ayer se continuó recibiendo en los diversos regimientos de la guarnición, a los ciudadanos llamados a cumplir con el servicio militar obligatorio.

Por informaciones que hemos recogido en la Comandancia General de Armas, sabemos que en estos dos días se han presentado la casi totalidad de los ciudadanos inscritos en los registros militares

En vista del magnífico éxito del acuartelamiento las autoridades militares han dispuesto que no se acepten a ninguno de los que se presenten voluntariamente a cumplir la Ley de Reclutas y Reemplazos.

EL COMANDO DE TROPA

Presidido por el Ministro de la Guerra, se reunieron ayer los generales de la guarnición, ocupándose en el estudio de diversos asuntos relacionados con las servicios del Ejército.

Además se ocuparon del estudio iniciado en la reunión anterior, sobre comando efectivo que piensa dárseles a las brigadas combinadas.

Sobre tropa de Infantería y Artillería. El estudio de esta cuestión quedó bastante avanzado.

SERVICIO MEDICO EN "EL CULENAR"

El Ministerio de la Guerra dispuso que se establezca el servicio médico, que ordena la Ley de Accidentes del Trabajo, en el Campo Militar del Culenar, para atender a los obreros y al personal de la Escuela de Tiro de ese campo militar.

El Jefe de la División

Ayer regresó de Linares, el general señor Pedro Dartnell, jefe de la II División, que fué a esa ciudad hace algunos días.

REGIMIENTO HUSARES.— El Ministerio de la Guerra comisionó al tenient ecoronel señor Manuel Vélez, para que inspeccione al Regimiento Húsares.

Examen para guar-marina de primera clase

Fué aprobado el nuevo Reglamento de examen para guardia-marina des 1.a clase.

A CAPITAN.— Fué ascendido el teniente 1.o señor Ciro Rivera.

ESPECIALISTA EN NAVEGACION.— Fué nombrado el capitán de corbeta señor Manfredo Becerra.

ESPECIALISTA EN AVIACION.—Fué designado el ingeniero de marina, señor José Gómez.

ESTADO MAYOR DE MARINA.— Ayudante de la Oficina de Informaciones Técnicas de esta repartición se nombró al capitán de fragata, señor Benjamín Barros.

RETIRO.— Se le concedió al capitán Guillermo Vargas.

ASCENSOS EN LA ARMADA.— Fueron ascendidos a ingeniero de navío, el de fragata, señor Agustín Ríos; de fragata, el de corbeta señor Fernando Molina y de corbeta el ingeniero 1.o señor Benjamín Downey.

EL ESCAMPAVIA "AGUILA".— Fué clasificado en la categría de 3.a clase.

DESTINACIONES.— Fueron destinados: el teniente Agustín Cabrera, al Chillán; y los capitanes: Ernesto Fernández a la II División, Carlos Fuentes, al Chacabuco, Enrique Caballero, al Carampangue, Nicolás Vilugrón a la Fiscalía Militar, Aurelio Warnken, al "General Sotomayor"; Alejandro Cavada, al Zapadores y Raúl Benaprés al Instituto Geográfico Militar.

ASCENSO.— El cirujano de corbeta señor Alejandro Williams Prieto, fué ascendido a cirujano de navío.

RENUNCIA ACEPTADA. — Fué aceptaad la renuncia presentada por el piloto 3.o señor Germán Uribe Maldonado.

SOCIEDAD DE TIRO AL BLANCO "LUIS COUSIÑO" DE LOTA.—Se le dieron 30,000 cartuchos para la instrucción de sus socios

DEFUNCION

Ha fallecido nuestro inolvidable padre, don

Toribio Vallejos Ulloa

Rogamos a nuestras relaciones se sirvan acompañar sus restos al Cementerio Católico, hoy a las 10 A. M. El cortejo partirá de la Estación Pirque (Providencia).

LA FAMILIA.

Contador

Jvoen, 9 años práctica. Buenas referencias, se ofrece.

A. M., CASILLA 2840

LOS BOY SCOUTS VISITARAN HOY LA TUMBA DEL DOCTO VICENCIO

Como ya se ha anunciado, las Brigadas de boy-scouts y girl guides de Santiago, presididas por el Directorio General y demás miembros visitarán en la mañana de hoy la tumba del fundador y primer presidente de los boy-scouts doctor don Alcibíades Vicencio, en el Cementerio General. Dicho acto se realizará a las 10.30 A. M.

Esta hermosa ceremonia, que con tanto afecto realizan los scouts cada año en el aniversario de su fallecimiento, adquirirá en el presente extraordinaria solemnidad.

Tanto el Directorio General como el Provincial de Santiago han invitado a sus miembros a participar en la romería. Por su parte, el comisionado provincial, señor Hille Bravo, ha dado la siguiente orden del día a las brigadas de su mando:

"Orden del día N.o 5.—Con motivo de que el 30 de Abril será día Miércoles y no pudiendo las brigadas en ese día tomar parte en la romería anual al Cementerio General con el fin de rendirle honores fúnebres en el aniversario de su muerte, al precursor del scoutismo en Chile, se ordena:

1. Las brigadas deberán encontrarse el Domingo 4 de Mayo, a las 9 A. M. reunidas en el Parque Forestal, ribera Sur del Mapocho, empezando la columna desde el Orienle del borde del puente de la Recoleta.

2. Téngase presente el artículo 149 del Reglamento de evoluciones y ejercicios número 3, que dice: "En cualquier formación funeraria las banderas llevarán una faja de crespón negro a la parte superior del asta. Los scouts llevarán sus báculos al hombro".

3. La tenida será sin equipo y con báculo y gallardete.

4. Se recomienda que cada lleve flores y ramas verdes, las serán arrojadas en la tumba doctor Vicencio.

5. Según el artículo 144 y 14 Reglamento número 3, correspo además, mantener guardia de hon durante la ceremonia, y ella se efectuada por la brigada que el nombre del extinto.

6. Terminados los discursos de señores designados para el efe las brigadas desfilarán por fren la tumba y arrojarán las flores ramas verdes.

7. A la salida del Cementerio brigadas desfilarán rindiendo ho res a los presidentes, comision provincial y demás miembros de directorios general y provincial la institución.

8. La brigada Educación Na entonará un himno fúnebre.—J. B llo Bravo, comisionado provincial Santiago".

Impermeables--Impermeables

DIRECTAMENTE DEL FABRICANTE AL CONSUMIDOR, SIN RECARGO ALGUNO PARA LA VENTA AL DETALLE DE AL POR MAYOR

— HAY —

RAGLANES para caballeros, cuyo valor es en todas partes a $ 220.00, los vendo solamente por	$ 78.50
IMPERMEABLES buena clase, valor $ 180.00, a	56.00
IMPERMEABLES tela con goma, forro escocés, lindos colores, a	78.00
IMPERMEABLES para señoras, a	66.00
IMPERMEABLES EN SEDA, a	125.00
MANTAS para inquilinos, desde	36.50
MANTAS para particulares, muy grandes	60.00
CAPITAS para niños y niñas colegiales, desde	24.80
ABRIGOS de paño para chauffeurs, desde	140.00

TODOS ESTOS ARTICULOS LOS ENCUENTRA USTED SOLAMENTE EN LA

CASA INDUSTRIAL de CHILE

SANTO DOMINGO 1443

ATENDIDO POR SU DUEÑO

P. SEGALL

LINGUE

Seco de 4 años, gran existencia en 4x10, 3x10, 2x10, 1x10.

BARRACA Y FABRICA

LA REPUBLICA

DOMEYKO 2354.— TELEFONO 182, PARQUE

AVISO IMPORTANTE

La Mercería y Papelería Santo Domingo

CALLE SANTO DOMINGO 1032. — TELEFONO INGLES 4539

invita a constructores, propietarios e industriales, dueñas de casa, y al público en general, para que hagan sus compras en esta Casa, y tendrán ocasión de encontrar el surtido más completo que hay en plaza, a precios de verdadera ocasión, por tener grandes existencias; y sólo para hacer clientela vende todas sus mercaderías a cualquier precio.

NO CONFUNDIRSE: SANTO DOMINGO 1032, ENTRE PUENTE Y BANDERA

CORCES, GOMEZ Y CIA.

DEPOSITO DE CAÑAMOS, HILOS Y JARCIAS, A PRECIOS DE FABRICA

DEFIENDA SU ORGANISMO

Limpie y desinfecte bien sus Vías Urinarias, Vejiga y Riñones, tomando las famosas pastillas

UROTROPINA

"SCHERING"

Es el más eficaz de los antisépticos de la orina Elimina de paso el exceso de ACIDO URICO. Es un preventivo contra la gota y el reumatismo gotoso.

Exija siempre Pastillas UROTROPINA en tubos originales "SCHERING" que contienen

20 COMPROMIDOS DE 1|2 GR.

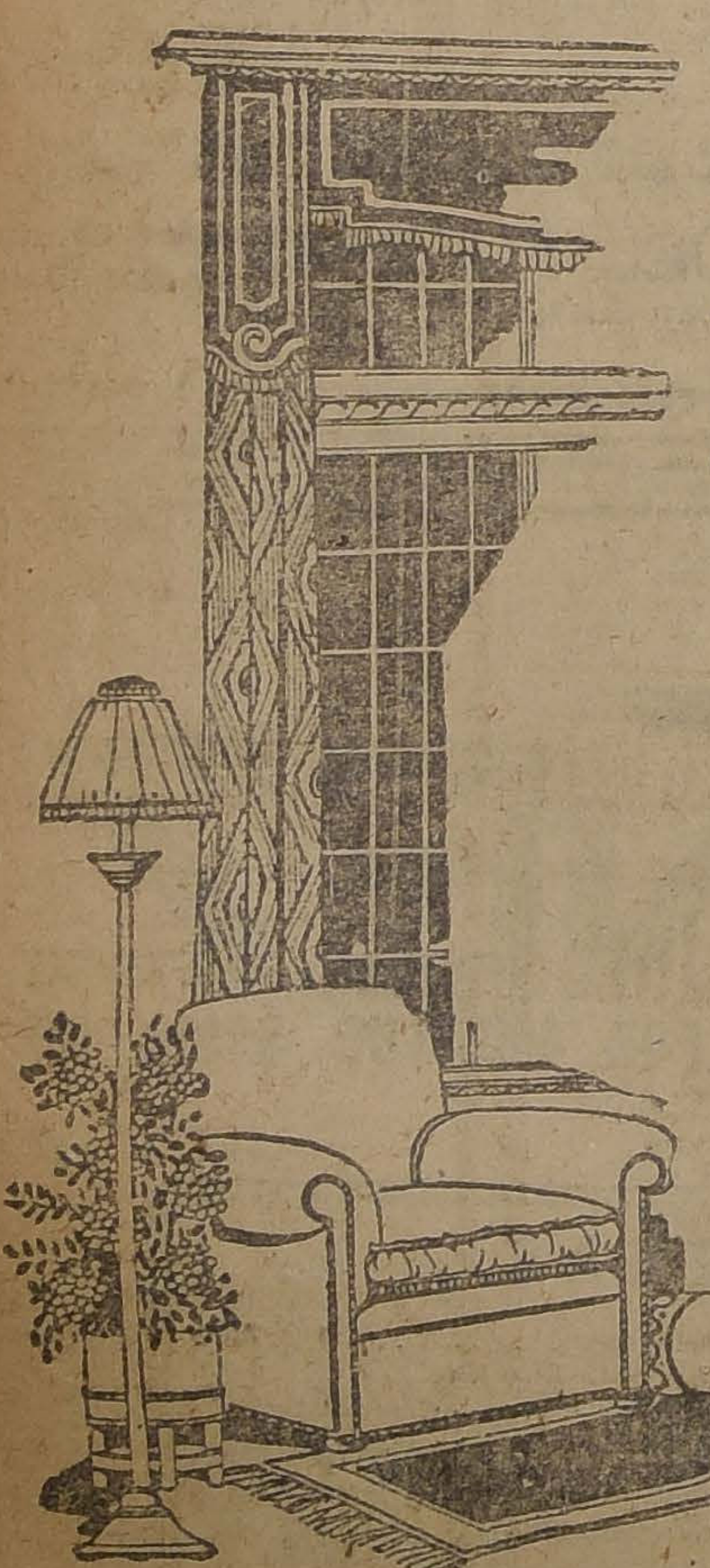

HAY QUE SER PRECAVIDO!

Su hogar necesita confort para los días del Invierno

DE LO QUE AQUI LE OFRECE

GATH & CHAVES

MUCHO HAY QUE UD. DEBF COMPRAR

EXAMINE NUESTROS BAJOS PRECIOS

EN TAPICERIA:

TAPICES originales, estilo español antiguo, especiales para colocar sobre chimeneas, aparadores, trinchantes de comedor, centros de mesas, respaldos de sofá, paneaux de murallas, etc., desde $	120.00
SELECTO surtido de pantallas, modelos nuevos, variedad de gustos y tamaños, desde ... $	4.60
CORTINADOS de tul, colores de moda, especiales para hacer contraste debajo del cortinado de género o solos para dormitorio y salita, el par ... $	175.00
FOLGOS, gran variedad, especiales para mesas de pocker, desde ... $	35.00
ALFOMBRAS, interesante surtido, doble faz, estilos orientales y de gran efecto, variedad de gustos y tamaños, desde ... $	17.00
FELPUDOS de coco, desd ... $	10.40
FIBRA de coco por metro, 60 y 70 ctms., especial calidad de colores, desde ... $	11.45
FIBRA de coco, color natural, 80, 115 y 135 ctms., desde ... $	12.35
COJINES de cretona, rellenos con capock, desde ... $	6.75
COJINES de seda, gran fantasía, últimos modelos, desde ... $	175.00
GOBELINOS franceses, interesantes motivos, recién recibidos, desde ... $	7.75

EN SANITARIOS:

BOTELLAS de greda refractaria, para calentar la cama, desde $	12.40
LADRILLOS refractarios para la cama, a ... $	4.95
ESTUFAS a parafina, no dan olor ni humo, muy económicas, a $	52.70
ESTUFAS a carbón y leña, de muchas calorías y económicas, a $	295.00
ESTUFAS "Salamandra", inglesas, para carbón, a ... $	651.00
LAMPARAS eléctricas de bronce, con 3 luces y sus correspondientes tulipas, desde ... $	86.00
PLAFONIER de bronce, con globos de cristal cortado, a ... $	27.90
GANCHOS eléctricos para pared, desde ... $	13.95
LAMPARITAS para velador y sobremesa, desde ... $	38.75
PISOS limpia-barros, metal, desde ... $	9.80

EN BLANCO:

FRAZADAS de pura lana, artículo fino, para 1 plaza, desde ... $	46.50
FRAZADAS de algodón floreado, calidad extra, para 1 plaza, a ... $	25.75
FRAZADAS de algodón estampado, con figuras o floreadas, para catrecitos y cuna, desde ... $	12.10
ACOLCHADOS de cretona, floreados, alta novedad, varios tamaños, desde ... $	40.30
ACOLCHADOS cretona, floreados, dibujos surtidos, para catrecitos y cunas, desde ... $	9.60
BOTELLAS para agua caliente, para la cama, en aluminio, cobre o latón, desde ... $	4.35
SABANAS en crea, gran surtido, buena calidad, desde ... $	12.00
TOALLAS, género esponja, blancas, calidad superior, a ... $	3.40
ACOLCHADOS de raso seda, clase extra, por un lado satín, desde ... $	115.00

EN JUGUETERIA:

COCHES PARA BEBES

Acabamos de recibir un novedoso surtido, modelo cuna, desde

$ 217.-

SILLAS ALEMANAS, legítimas, modelo para comedor, plegables, rica madera de haya, desde

$ 43.40

En Sport:

PARA JUEGOS DE INVIERNO

PELOTAS para football, inglesas, tipo oficial, desde ... $	32.85
BOTINES football, cuero gamuzado, cromado, etc., desde $	21.90
RACKETS para tennis, de las mejores manufacturas, desde ... $	55.80
JERSEY y Tricotas de lana, variedad de colores y modelos, desde ... $	27.90
PATINES alemanes con ruedas de fibra, acero o aluminio, desde ... $	39.50
COLUMPIOS, Trapecios, Argollas, Escaleras, desde ... $	21.70
STICKS de madera, para golf, en fierro o aluminio, de la Ca. Faylor de Escocia, desde ... $	34.10
PELOTAS para golf "Silver King", c/u. $	7.15

Para atletismo nuestro surtido es el más completo. Ofrecemos Discos, Martillos, Balas, Dardos, Garrochas, etc.

LAS MUNICIPALIDADES DEL PAIS SE CONSTITUIRAN HOY

A LA UNA DE LA TARDE CELEBRARAN SU PRIMERA SESION ORDINARIA, PARA ELEGIR LOS ALCALDES, FIJAR EL ORDEN DE PRECEDENCIA DE ESTOS Y DE LOS REGIDORES

De acuerdo con lo que dispone la Ley de Organización y Constitución de Municipalidades, hoy, a la una de la tarde deben constituirse las Municipalidades de todo el país.

La Ley mencionada establece al respecto lo siguiente en sus artículos 12, 13 y 14:

"Art. 12. Las Municipalidades se instalarán, celebrando su primera sesión ordinaria, el primer Domingo de Mayo, siguiente al de la elección general de municipales, a la una de la tarde, haciendo de presidente y de secretario los indicados para la junta preparatoria.

Dicha sesión tendrá por exclusivo objeto calificar la elección de los municipales, haya o no informe de la comisión preparatoria, debiendo procederse rigorosamente en la forma siguiente:

Se prestará por todos los asistentes el juramento de observar la Constitución y las leyes, y de cumplir fielmente las funciones de su cargo;

Se leerán los artículos anteriores, el acta original del escrutinio general y el informe de la comisión preparatoria y se dará cuenta de las reclamaciones presentadas;

Se decidirán por sorteo los empates de los dos o más electos que

EN SANTIAGO SE ELEGIRA 1er. ALCALDE A DON GONZALO ECHENIQUE; 2.° A DON RICARDO GUERRERO, Y 3.° A UN RADICAL

entre los últimos hubieren obtenido el mismo número de sufragios, haciendo las exclusiones a que haya lugar hasta dejar el número de municipales que corresponde a la Municipalidad;

En seguida se procederá, según el orden alfabético de apellidos, a calificar la elección de cada uno, haciendo las exclusiones a que haya lugar, las cuales se ejecutarán desde luego, sin admitirse reconsideración;

Terminada la calificación, la Municipalidad se pronunciará sobre las excusas que se hubieren presentado previamente por escrito, quedando constituida con los que no hubieren sido excluído o excusados;

Sobre las excusas que se alegaren posteriormente y sobre las reclamaciones de exclusión que se presentaren por causa de inhabilidad sobreviniente, se pronunciará la Municipalidad en la primera sesión ordinaria o extraordinaria, con preferencia a todo otro asunto.

Art. 13. Constituída la Municipalidad conforme al artículo anterior, se ocupará exclusivamente:

De elegir, de entre sus miembros y por voto acumulativo, tres alcaldes, y de fijar el orden de precedencia de éstos y de los regidores;

De elegir, por mayoría de votos, secretario y tesorero, sin perjuicio de lo dispuesto en el artículo 84 (91), respecto del nombramiento y remoción del tesorero.

De fijar los días y horas que regirán para las sesiones ordinarias mientras la Municipalidad no acuerde variarlos.

Art. 14. Si en la primera sesión ordinaria no se hubieren verificado todos los actos indicados en los dos artículo anteriores, la Municipalidad continuará celebrando sesiones diarias, de una a cinco de la tarde, con el exclusivo objeto de verificarlos, siendo nulo todo acuerdo sobre otro objeto".

LA MUNICIPALIDAD DE SANTIAGO

Como lo informamos oportunamente en Santiago se ha constituido una mayoría compuesta por los 4 regidores conservadores, señores Echenique, Cariola, Martínez y Guzmán, por el conservador independiente, señor Vives; por el nacional, señor Gaete, y por el demócrata señor Guerrero.

La minoría ha quedado formada por los 3 regidores radicales, señores Garfias, Osorio y Mardones; por el liberal unionista, señor Ramírez Rodríguez; por el radical independiente señor Ugarte, y por el demócrata señor Julio Ramírez.

Como se sabe, la mayoría tiene acordado elegir primer alcalde a don Gonzalo Echenique y segundo alcalde a don Ricardo Guerrero.

Para tercer alcalde se dan los nombres de los señores Domingo Arturo Garfias y Viterbo Osorio.

La Mutual de la Armada y Ejército

INSTITUCION DE PROTECCION MUTUA BAJO EL PATROCINIO DEL ESTADO Y FISCALIZACION DEL BANCO DE CHILE

TODOS LOS CHILENOS, DESDE 20 AÑOS, PUEDEN SER SOCIOS, CUALQUIERA QUE SEA SU OCUPACION

Una Póliza de Vida de la institución es el auxilio de la familia en hora oportuna

EL SEGURO DE VIDA MAS CONVENIENTE PORQUE BENEFICIA EL HOGAR DEL ASEGURADO

ES EL MAS BARATO, MAS GARANTIDO Y MAS RAPIDO EN EL PAGO DE LOS SINIESTROS

OFICINAS

VALPARAISO: Condell 345. — Casilla 21-A.

SANTIAGO: Huérfanos 1237. — Casilla 471

Buena Gratificación

daré a la persona que de datos en el Restaurant Blériot, San Antonio 26, de NICANOR MANRIQUEZ, individuo que trabajó como mozo y mesonero durante dos años en este mismo establecimiento.

Se vende o Arrienda

lindo chalet con toda clase comodidas, gran huerto y bonito jardín en Pedro Valdivia.

Tratar con su dueño:

BANDERA 70-A. OF. 5

de 2 a 6.

Sin comisionistas.

POR SOLO $ 12.-

LA DOCENA DE 24/4 BOTELLAS (envase extra) OBTIENE USTED EL TONICO MAS PODEROSO Y ECONOMICO

XXX STOUT XXX

POR TELEFONO 3116

Compañía Cervecerías Unidas

SOCIEDAD ANONIMA CHILENA

LOS ALMACENES INGLESES

Liquidación Extraordinaria

Sección Niños - 2.o Piso

PARA UNA SEMANA OFRECEMOS NUESTRO GRAN STOCK DE ARTICULOS PARA NIÑOS A PRECIOS MENOS DE COSTO

ABRIGOS de paño azul marino de pura lana, 3-14 años, a 49.50 y $ 35.00
ABRIGOS de terciopelo de lana, negro, rica clase para 3-4 años a 49.50 y . . . . $ 29.50
TRAJES de Sarga de lana, negro y azul marino, para 7-14 años, a 49.50 y . . . . $ 39.50
VESTIDOS de Gabardina de lana y terciopelo de lana, para 8-15 años, a 59.50, 49.50 y . . . . $ 29.50
ABRIGOS de Terciopelo de lana y Gamuza de lana, para 8-15 años, a . . . . $ 39.50
ABRIGOS de Terciopelo de lana para 15 años . . . . . . $ 97.50
INMENSO surtido de paltocitos con gorro. Importados para niñitos desde . . . . $ 35.00
ABRIGUITOS cortos de piel de oso . . . . $ 59.50
ABRIGUITOS cortos de piel con forro de seda . . . . $ 69.50
ABRIGUITOS para niños forma Raglan y con jockey en género casimir inglés y "Evert Cating", desde . . . . $ 75.00

GRAN SURTIDO DE SOBRETODOS PARA GUAGUAS Y NIÑOS.— SOMBREROS ADORNADOS PARA NIÑITAS A MITAD DE PRECIO

JERSEY de Lana para niños de todos tamaños en azul - marino, blanco, plomo, café, etc., desde . . . . $ 14.50

TODO EL SURTIDO a la vista desde las 8.30 mañana Lunes.

Nuestra dirección es:

ESTADO ESQUINA HUERFANOS

Struthers & Mc Rostie

CASILLA 956 TELEF. 307

CONFRATERNIDAD MUNICIPAL AMERICANA

El primer Alcalde señor Rogelio Ugarte ha dirigido a los presidentes de los municipios de las capitales suramericanas, una nota en la cual pide que patrocinen un intercambio constante de delegaciones municipales entre las principales ciudades americanas; pide también que patrocinen un intercambio de publicaciones de cuestiones edilicias, informaciones sobre adelantos comunales, etc., como medio de impulsar el progreso y la modernización de nuestras urbes, y de unir honda y fraternalmente a la familia latino-americana.

ACADEMIA DE BELLAS ARTES

CHILE ES INVITADO A PARTICIPAR EN EL CONCURSO INSTITUIDO PARA COADYUVAR A LA "FIESTA DE LA RAZA"

En la Cancillería se ha recibido una comunicación por la cual se invita a Chile a participar en el concurso de la Real Academia de Bellas Artes de San Fernando en España, para la concesión del premio instituido con el objeto de cooperar a la "Fiesta de la Raza", hispano-americana.

Este premio consiste en una medalla de oro y un título para el autor español o hispano americano que presente mejor trabajo sobre un tema histórico que, en este año, versará sobre la influencia de la música española.

Este concurso permanecerá abierto hasta el 30 de Setiembre próximo.

INTERCAMBIO COMERCIAL CON BILBAO

El Cónsul de Chile en Bilbao se ha dirigido a la Cancillería haciendo ver lo reducido de nuestro intercambio comercial con esa ciudad española.

En esta comunicación nuestro agente comercial agrega que ha hecho activas gestiones ante los armadores para obtener el establecimiento de una línea de navegación directa, habiendo encontrado a este respecto la más franca acogida y que espera tener éxito en sus gestiones, toda vez que la Pacific Steam Navivation Company ha prometido reanudar sus servicios por las costas de Chile.

En vista de que en Bilbao es desconocida nuestra producción comercial y agrícola, insinúa la conveniencia de abrir una exposición que permita dar a conocer nuestras industrias y nuestros productos agrícolas.

Pide, asimismo, que para hacer una efectiva propaganda del salitre es conveniente establecer un stock de nuestro nitrato, ya que el abono sintético tiene un ancho campo ya adquirido entre los agricultores.

JECORINA 18

[illegible] eficazmente la debilidad general en los niños

CULTO

Jubileo circulante.—Domingo 4 de Mayo, Buen Pastor (Casa Central). Ultimo día. En la mañana, misa cantada y queda expuesta todo el día S. Divina Majestad. En la tarde, rosario, letanías, salve, trisagio cantado, bendición con el Santísimo Sacramento y reserva.

El jubileo circulante durante los días 6, 7 y 8 corresponde al Carmen de San Rafael.

Evangelio. San Juan (X. 11-16). Parábola del Buen Pastor, que da la vida por sus ovejas. Jesús explica a los fariseos que El es el Buen Pastor.

Santos: Porfirio, Antonio y Santa Mónica, madre de San Agustín.

Basílica de la Merced. Hoy Domingo 4 de Mayo se termina la novena del Gran Patriarca San Pedro Nolasco. A las 9, misa cantada, con sermón del R. P. Manuel Flores, y bendición Papal. En la tarde, a las 7, rezo del último día de la novena y se da a besar las reliquias del Santo.

Iglesia de los Padres Carmelitas. En la mañana, novena del Patriarca San José, misa a las 9 acompañada de cánticos. En la tarde, rosario, plática y rezo de la novena y gracias cantadas.

San Agustín. Misión y novena del Señor de Mayo. En la tarde, a las 6 P. M., rosario y el himno Espíritu Santo. Después de la misión la novena y canto del perdón. Predicará el R. P. de Lourdes, Víctor Busquesne.

Fiesta de Santa Mónica. A las 9 misa solemne, con sermón del R. P. Luis A. Oliva.

San Ignacio. Primer Domingo del mes, misa a las 7 A. M., en la cual se repartirá la Sagrada Comunión. En la tarde, a las 6, terminación del triduo en honor del Beato Cardenal Belarmino.

S. I. El Lunes 5 misa a las 7.30 A. M. por los difuntos de la Congregación.

Preciosa Sangre. Novena en honor del Glorioso Patriarca San José. La distribución será a las 5.30 P. M. rosario, plática, rezo de la novena y bendición con el Santísimo Sacramento. Predicará el señor P. don Alfredo Cifuentes.

Padres Pasionistas de Ñuñoa. En honor de San Pablo de la Cruz. A las 8 misa de comunión general. A las 9.30, misa solemne. Predicará el panegírico el señor Presbítero don Pedro N. Donoso.

A las 8 P. M. se administrará el Sacramento de la Confirmación por el Exmo. señor Nuncio.

A las 3.30 P. M. rosario y sermón, y el señor Nuncio dará la bendición Papal con indulgencia plenaria y ósculo de la reliquia del Santo.

Gratitud Nacional. Continúa el mes de María Auxiliadora a las 6.30 y 9 A. M. En la tarde, a las 5 P. M., rosario, letanías, salve, lectura del mes y bendición con el Sacramento.

"PIDA VINO BENITEZ"

Tintorería "La Selecta"

Tiñe en negro luto cualquier clase de ropa hecha.

TERNOS . . . . . . $ 14.00
TRAJES SASTRE . . 12.00
BATAS. 10.00

Teñidos garantidos entregables en el día.

OFICINA:

SAN ANTONIO N.o 102

ESQUINA MONEDA

TALLERES

LAS ROSAS 2209

Fábrica de Coronas

Naturales y Artificiales

Se atiende Domingo y festivos.

SAN DIEGO 75 - 77

COMPAÑIA SALITRERA "SAN ANTONIO DEL SUR"

Cítase a los accionistas de esta Compañía, a una reunión que tendrá lugar el Lunes 12 del presente, a las 4 P. M., en el estudio de don Manuel A. Maira, Compañía 1213, con el objeto de tratar de importantes asuntos relacionados con la Compañía.

EL SECRETARIO

Vendedor

activo y competente, conocedor clientela Santiago, necesitamos para pronto. Presentarse sólo con certificados acreditando competencia.

BAHRE & CIA.

Departamento Café.

Casilla 1687, Estado 60

DEFUNCION

Habiendo fallecido nuestro querido esposo, hijo y hermano

Enrique Iníguez Prado

Invitamos a nuestros amigos acompañar sus restos al Cementerio General, hoy a las 5 P. M.

LA FAMILIA.

DEFUNCION

Sociedad de Socorros Mutuos de Asistentes de los FF. CC. del Estado

Invitamos a nuestros consocios a acompañar al Cementerio General, los restos de nuestro malogrado camarada, señor

Héctor E. Ortiz C.

fallecido trágicamente en Larraín Alcalde. El cortejo partirá hoy a las 10 A. M. desde la Estación Alameda.

EL DIRECTORIO.

CALZADO

La Casa Rague

PUENTE 624

avisa a su distinguida clientela que por la presente semana ofrece como Réclame, lo siguiente:

CALZADO plantilla charol, que valía $ 35, a . . . . $ 25.—
GAMUZA café, que valía $ 48, a . . . . $ 35.—
PARA NIÑOS, del 18-21, de $ 10.50 a $ 6.—
PARA CABALLEROS, box-calf, suela color, de $ 35 a . . . . $ 25.—

DEFUNCION

Ha fallecido don

Vicente Hernández Salas

Sus restos serán conducidos a la Parroquia Andacollo, Mapocho 2825, desde su casa habitación, Herrera 1312, hoy Domingo 4, a las 4 1/2 P. M. El cortejo partirá al Cementerio General, el Lunes a las 10 A. M.

LA FAMILIA.

SOBRE UNA INFORMACION

Con motivo de nuestra información de ayer sobre el precio de la carne, hemos recibido la visita de los señores Luis Ramírez y Pedro Donoso, presidente y vice-presidente de la Sociedad Gremio de Abastos, y del señor Luis Amaro, uno de nuestros informantes anteriores, para pedirnos algunas aclaraciones.

Los señores Ramírez y Donoso, en nombre de la institución que representan, no- manifestaron que la utilidad de 95 pesos diarios que calculamos sobre la venta de un animal, no corresponde a la realidad, porque hay que rebajar de ella los gastos del negocio.

Con agrado hacemos este alcance, por más que nuestro propósito fué tan sólo el de presentar el valor real y efectivo con que llega la carne al consumidor.

El señor Ramírez se sirvió manifestarnos que en su negocio en el Mercado Central sólo vende tres cuartos de vacuno al día y que sus gastos mensuales absorven la mayor parte de la venta.

Nos agregó que, por lo demás, este ramo de negocios no deja fuerte utilidad, como generalmente se cree.

El señor Amaro, por su parte, nos hizo presente que los cálculos de rendimiento de la carne y los precios hechos sobre la base de una es de 308 kilos eran exactos.

Respecto de su utilidad de 95 pesos diarios, o sea 2,850 al mes, partiendo de esos mismos cálculos, no era efectiva, porque hay que descontar sus gastos que calcula así:

Arriendo	$	300.—
Empleados		1,070.—
Raciones.		360.—
Luz		50.—
Carretela y forraje.		270.—
Papel..		150.—
Carro para repartidores..		150.—
Su trabajo		500.—
Total.	$	2,850.—

O sea que sus gastos le absorven toda la ganancia bruta.

También nos hicieron presentes nuestros informantes que sólo en determinados meses del año se obtienen utilidades.

Prórroga de una visita

La Corte de Apelaciones prorrogó por dos meses la visita que el Ministro don Manuel Cortés, practica en el departamento de Curicó para conocer de los procesos electorales.

Sociedad de Beneficencia "Patria"

En los salones de la Sociedad Unión Comercial y con buena asistencia de personas invitadas, se constituyó la nueva sociedad de beneficencia que, con el nombre de Patria, ejercerá su iniciativa privada en obsequio de los veteranos en estado de indigencia que existen en el país.

Empleado joven

o señorita, para corresponsal, que sea taquígrafo y que escriba rápido a máquina, con buena redacción.

Presentarse con certificados de competencia, a

Fábrica de Catres

DELICIAS E QUINA AVENIDA ESPAÑA

El crímen de la calle de Berlín

LA VICTIMA ERA UN PELIGROSO DELINCUENTE CONDENADO YA POR HOMICIDIO

ALGUNOS PRESUNTOS CULPABLES SE ENCUENTRAN EN PODER DE LA JUSTICIA, Y A OTROS SE LES BUSCA ACTIVAMENTE.

En nuestra edición de ayer dimos cuenta del hallazgo de un cadáver en un potrero que continúa al extremo norte de la calle de Berlín, de la comuna de Ñuñoa, y expresábamos que se trataba de un crimen más que prolongaba ya la larga lista de estos hechos ocurridos en los últimos tiempos y que están demostrando un avance alarmante en la criminalidad.

El hallazgo se debió al inspector de la 13.a Comisaría don Emilio Filldey, quien dió aviso a sus jefes e inició las primeras investigaciones para dar con el paradero de los presuntos culpables, pues como el cadáver presentaba una grave herida en el corazón, no hubo duda que se trataba de un crimen.

El cadáver se remitió a la Morgue para su identificación.

En los alrededores del lugar donde se encontró el cadáver se halló un canasto con comestibles por lo que se creyó que la víctima era vendedor ambulante, pero no era tal.

IDENTIFICANDO AL DESCONOCIDO

En la mañana de ayer el Gabinete de Identificación constató que el cadáver de que nos estamos ocupando era de Tiburcio Barahona Barahona, quien en vida usaba diversos nombres, como los de Luis Barahona Barahona, José Barahona Alvarado y José Alvarado.

Había nacido en La Serena en 1879 y era zapatero de profesión.

No reconocía pariente alguno, salvo a su madre, la que tenía por nombre el de Martina.

Su servicio militar lo hizo en el Regimiento de Artillería de Costa N.o 2, y a la fecha del prontuario vivía en la calle Castro de la ciudad de La Serena.

TIBURCIO BARAHONA

ERA UN PEIGROSO DELINCUENTE

El muerto de la calle Berlín no era un individuo útil a sus semejantes. Los muchos nombres que usaba indican que se trata de un sujeto peligroso y que pudo haber encontrado su trágico fin en manos de sus mismos compañeros de delincuencia.

Según el prontuario de la Oficina de Identificación, que hemos tenido en nuestras manos, aparece Barahona con numerosas detenciones por hurto, ebriedad e injurias. Y lo que es peor con una detención por robo con homicidio.

No era, pues, el hombre un individuo que se dedicara tranquilamente a ganarse la vida. Había tomado parte en varios delitos y en vez de volver al buen camino siguió por el sendero que lo condujo hasta el homicidio.

Y el que a hierro mata, dice un adagio antiguo, que suelen ponerlo en boca de Jesús, a hierro muere. En este caso ha tenindo completa confirmación.

LAS PESQUISAS

Como decimos al comenzar, el inspector señor Filldey empezó a efectuar algunas investigaciones, las que le permitieron descubrir que el occiso había estado bebiendo en un negocio de esos alrededores, en compañía de Manuel Pinto González y de Eliseo González.

En el interior de la pieza de este último se encontró una camisa ensangrentada, la que ha servido para seguir adelante la investigación que actualmente se encuentra a cargo de los agentes de la Sección de Seguridad.

Tanto la dueña del negocio como algunos individuos que fueron interrogados han sufrido algunas contradicciones, lo que hace dudar de ellos.

Varios de éstos fueron puestos ayer a disposición del juzgado del crimen de turno.

EL SUMARIO

El juez señor Rondanelli tomó conocimiento ayer del parte de la 13.a Comisaría, en el que se le daba cuenta de este nuevo crimen.

Inició en el acto el sumario respectivo, interrogó a las personas que fueron detenidas a las cuales dejó extrictamente incomunicadas.

Asimismo ordenó la detención de otras personas que aparecen conocedoras del hecho que se investiga y otras diligencias de importancia.

El crimen del pasaje de "Las Palomas"

En la tarde de ayer fueron puestos en libertad todas las personas que se encontraban en la cárcel a causa del homicidio de Avelino Toro, a excepción de Natalio Rojas, contra quien se confirman las presunciones de que sea el autor.

Como se recordará, Toro fué asesinado de 15 puñaladas que le infirieron en un bautizo que se celebraba en uno de los conventillos que existen alrededor del Pasaje de Las Palomas, en la calle de Antonio Ebner de la Comuna de Yungay.

El salteo de la Población Germania

Los autores del salteo con homicidio efectuado en estos últimos días en la Población Germania de la Comuna de San Miguel, y que fueron puestos a disposición del Juez, señor Soro Barriga, pasaron al 4.o Juzgado por existir en ese tribunal un proceso en contra de uno de los reos por un robo efectuado en Las Condes.

En consecuencia, deberá conocer en esta nueva causa el Juez, señor Erazo, que se halla reemplazando al señor Aguirre.

"PIDA VINO BENITEZ"

DEFUNCION

Ha dejado de existir nuestro querido deudo

OSVALDO SAAVEDRA A.

Sus funerales se efectuarán hoy a las 10 1|2 A. M., partiendo el cortejo de su casa habitación, Santa Elvira 54, al Cementerio General.

LA FAMILIA.

SE PRETENDE DESPOJAR DE SU PROPIED A UNA SEÑORA

CON ESTE OBJETO SE SUPLANTA SU PERSONA Y SE F SIFICA SU FIRMA EN LA NOTARIA MARDONES

Se ha presentado al tercer Juzgado del Crimen una querella contra don Tácito Vergara, don Raúl Guevara y otros, por suplantación y falsificación de firma en una escritura pública de que ha sido víctima una señora llamada Mercedes Moscoso v. de Moya.

Esta señora después de enormes sacrificios logró adquirir una propiedad en calle José M. Infante, donde pasaba su vida con toda tranquilidad.

Cuando menos lo pensaba llegó hasta la casa de la señora Moscoso, una persona que deseaba inspeccionar la propiedad a fin de hipotecarla.

Entonces supo la señora que la casa que creía suya hasta la apreciada vendida por escritu fecha 24 de Julio de 1924, otor en la Notaría Mardones, a su ñor Francisco Loggia y poste mente a don Tácito Guevara.

La persona que aparecía nando el préstamo, era don Guevara.

Temerosa la pobre señora coso v. de Moya, de perder piedad, se ha presentado al te en contra de los herma cara por el hecho de que dand ocuenta.

El Juez ha ordenado practicar serie de diligencias encamina establecer los delitos denun y que se mantienen en la ma dando cuenta,

Entre dos mujeres bravas

Ayer en la tarde ocurrió en Mapocho, frente a la calle de San Antonio, un hecho de sangre que llamó la atención de las personas que lo presenciaron.

Rosa Chandía Pérez, que vive en la calle de San Martín N.o 1050 dió una puñalada en la garganta su amiga Marta, que casi le separa el cuello.

En esos momentos pasaba el agente, don Oscar Muñoz, en un tranvía, quien al ver el hecho, se baja rápidamente y detiene a la culpable.

La herida fué trasladada a la Asistencia Pública donde quedó h tatalizada.

La culpable expuso que le h dado la puñalada porque la A do se quiso quedar con cinco p que eran de su propiedad.

CASAS DE LUJO

Una en altos y otra en bajos se arriendan.

LLAVES Y TRATAR:

DELICIAS 2013

CANAL DE MAIPO

REMATE VOLUNTARIO

Por liquidación comunidad tillo y Miñano, el Martes presente, a las 3 P. M., se matará en la Oficina Navarr Bandera 139, un cuarto reg

MINIMUM: $ 4,000 al contado.

Títulos, informes y demás tecedentes, en la oficina del nal, calle Merced 375.

PEDRO AZULA

SANTO DOMINGO 1138

Entre Bandera y Morandé.—Teléfono Inglés 5200

SANTIAGO DE CHILE

FABRICA DE JARCIAS, CORDELES E HILOS DE CAÑAMO DE TODAS CLASES

Lonetas de algodón blancas y de color para carpas.

Telones, cortinas de 7, 8, 9 10 y 12 onzas.

Papeles de envolver importados y nacionales.

Arpilleras, hilo de algodón, especial para coser sacos harineros.

Hilos en colores para tejer alfombras.

Precios especiales para comerciantes al por mayor. Ventas por mayor y menor.

Sterling

HERMOSO MODELO DE ACTUALIDAD EN GUN METAL COLOR Y NEGRO

Sucursal:

CASA ARTIGAS

ESTADO 241.

CASILLA 2970. Telefono Inglés 83 B.

Grandes Oportunidades para el mes de Mayo. - ¡Gangas!

GAMUZA francesa, de $ 15 rebajado el metro a	$ 12.50
GAMUZA francesa, de $ 22 rebajado el metro a	$ 16.50
GAMUZA francesa, de $ 28 rebajado el metro a	$ 20.—
GAMUZA francesa extra, de $ 35 rebajado el metro a	$ 25.—
JACQUARD lana fina, de $ 40 rebajado el metro a	$ 29.50
PERLINA inglesa, muy fina, el metro, a	$ 19.25

TERCIOPELO inglés, en 120 ctms., el metro a	$ 32.—
TERCIOPELO inglés, en 70 ctms., el metro a	$ 15.—
FELPA de media seda, 10 colores, el metro a	$ 50.—
FELPA de seda imitación piel, el metro a	$ 70.—
FELPA lana Camello, el metro a	$ 39.50

Immenso surtido en Sobrecamas, desde $ 35.— Frazadas y Colchas, a precios fuera de competencia.
Se liquida un gran Lote de Crep Sharp, especial para ropa interior, en 100 ctms. de ancho. Valía $ 35; rebajado a $ 20 el metro.
Franelas crudas y de colores, desde $ 2 el metro.

CASA EL SOL

21 DE MAYO 615

CAMBIO

BANCARIO	$ 39.90
COMERCIAL	39.40

EQUIVALENCIAS DEL CAMBIO BANCARIO

1 DOLAR VALE	$ 0.19 1|2
1 FRANCO	0.59
1 LIRA	0.41
1 PESETA	1.27
1 NACIONAL ARG.	8.04 1|2

PREMIO DEL ORO: 208 o|o

UN PESO PAPEL VALE 6 3|32 PENIQUES

URGENTE

A LAS COMPAÑIAS DE SEGUROS

Firma responsable y acreditada en Iquique, ofrécese para agencia de Compañías de Seguros contra incendio garantizándose buenos e inmediatos negocios.

Seguros: Casilla 3393

SANTIAGO

"PIDA VINO BENITEZ"

BOLSA DE COMERCIO

Movimiento

La única rueda de ayer fué suspendida con motivo del fallecimiento del accionista de la institución, don Arturo Claro Prieto.

Los precios en general se mostraron flojos.

SUBIERON

Araca, 1; Chacaltaya, 8; Huanillos, 4; Huanuni, 1|2; Lebu, 1; Llallagua, 6; Salvador, 1; Vacas, 1|4; Antofagasta, 1|2; Loa, 3|4; Rupanco, 1|4; Viña, 1|8; Papeles y Cartón, 25.

BAJARON

Colquirí, 1|4; Santo Cristo, 1.

PRECIOS DE COMPRADOR Y VENDEDOR AL TERMINAR LAS RUEDAS

TITULOS	COMPRADOR		VENDEDOR	
	Cantidad	Precio	Cantidad	Precio
CIERRE A LAS 12 M.				
Cambio	....	39.30	....	39.40
Oro	....	207	....	208
Libras por oro	....	12.80	....	12.90
Salvador, transac., Mayo 29	....	223	....	....
Lebu, transac., Mayo 29	....	48	....	....
Huanuni, transac., Mayo 15	....	70 1|2	....	....
Chacaltaya, Mayo 29	....	46	....	....
Kala Uyu, Mayo 29	....	56	....	....
Colquirí, Mayo 29	....	28 1|4	....	....
Santo Cristo, Mayo 15	....	13	....	....
Antofagasta, transac., Mayo 15	....	65	....	....
Papeles y Cartón	....	225	....	....
Loa, Mayo 29	....	68 1|4	....	....
Rupanco, Mayo 29	....	18 3|4	....	....
Huanillos, Mayo 29	....	33	....	....
Araca, Mayo 29	....	....	....	223
Llallagua, Mayo 29	....	....	....	530
Minera, Mayo 29	....	....	....	35
Chilena, Mayo 15	....	....	....	82

OPERACIONES EN VALPARAISO

UNICA RUEDA

600 Llallagua Mayo 29, 525.
300 id. id., 523.
300 id. id., 522.
100 id. id., 521.
400 id. id., 524.
200 id. id., 526.
500 id. id., 527.
600 Viña id., 32 3|4.
100 Castilla Mayo 15, 27.
100 Minera id., 30.
200 id. id., 34 3|4.
200 Colquirí Mayo 29, 29
3100 Vacas id., 10.
1000 id. id., 9 5|8.
100 Minera, 33.
45000 Caja 8-1, 100.
100 Cervecerías Unidas Mayo 29, 66.

CAMBIO

Unica rueda. — Vendedor 39.80 y comprador 39.60.

ORO

Unica rueda. — Vendedor 209 y comprador 208.50.

LIBRAS POR ORO

Unica rueda. — Vendedor 12.90 y comprador 12.80.

LA SEMANA BURSATIL

No de los más importantes pero muy superior al de la semana precedente, fué el movimiento con que se llevaron a efecto los negocios de los últimos seis días en el mercado de valores.

A juzgar por la actividad que desde el Jueves viene desarrollándose en la plaza, se presume que han vuelto ya o están muy próximos, los buenos tiempos, perdidos por espacio de más de un mes, y se afianzará de hecho la animación en los negocios, que era la característica del mercado durante los últimos meses de 1923 y los tres primeros del presente año.

Con el mejor movimiento se han afirmado también los precios, manifestándose esta tendencia en alza de la mayor parte de los papeles cotizables sin distinción, pues se nota reacción en Bancos, Mineras, Acciones de Salitre, Industriales, Ganaderas, etc.

Como lo decimos en nuestra última revista, los papeles ya estaban casi en el tope de la baja, dándonos la razón, como en muchas otras oportunidades, los precios con que se clausuraron los negocios de la semana ayer, a las 12 M.

TITULOS TRANSADOS DURANTE LA SEMANA

BONOS

Caja 8-1, 8-1|2, 7-1, Hip. 8-1, Garantizador 8, Municip. Prov. Dic. 8.

BANCOS

Chile, Español, Nacional, Francés.

MINERAS

Llallagua, Salvador, Araca, Aconcagua, Santo Cristo, Lebu, Minera, San Bartolo, Kala Uyu, Huanuni, Dichas, Chacaltaya, Elqui, Santa Rita, Chañarcillo, Colquirí, Alfin Hallada, Tres Puntas, Bronces, Disputada, Potasa, Monte Blanco, Keluani, Condoriaco.

PETROLIFERAS

Rafaelitas.

GANADERAS

Tierra del Fuego, Gente Grande, Ñuble y Rupanco.

SALITRERAS

Antofagasta, Lastenia, Loa.

INDUSTRIALES

Gas de Santiago, Tattersall, Envases, Club Hípico, Volcán, Tejidos El Salto, Vapores, Electricidad Industrial.

£

3,000 a 40.20 para Mayo 20, 2,000 a 39.30, Mayo 20; 1,000 a 39.20, Mayo 6.

SEGUROS

La Nacional.

FLUCTUACIONES HABIDAS DURANTE LA SEMANA

SUBIERON

Bonos

Caja 8-1, de 99 3|4 a 100.

Bancos

Chile de 223 1|2 a 226; Español de 146 a 149.

Mineras

Araca de 205 a 223; Hallada de 7 a 8-1|2. Colquirí de 26 a 28 1|4; Condoriaco de 10 a 10 1|4; Chacaltaya de 33 a 46, Chañarcillo, de 4 a 4 3|4, Dichas de 41 a 46, Huanillos de 24 a 33, Huanuni de 65 a 70 1|2, Kala Uyu de 51 a 56, Lebu de 42 a 48, Llallagua de 505 a 530, Máfil de 50 1|2 a 51, Minera de 32 1|2 a 35. Oploca de 177 a 179; San Bartolo de 3 3|4 a 4; Santo Cristo de 10 a 13; Schwager de 31 a 36, Salvador de 71 a 80, Totoral de 3 a 3 3|4. Tres Puntas de 2 a 2 3|4.

Salitreras

Antofagasta de 64 a 65; Lastenia de 45 1|2 a 47; Loa de 67 a 68 1|4; Perfetti de 12 1|2 a 14 1|2.

Ganaderas

Gente Grande de 85 a 89, Fuego de 177 1|2 a 189.

Industriales

Cervecerías de 65 a 66, Envases de 11 a 12, Gas de Santiago de 55 a 56, Viña de 32 a 32 3|4; Vapores de 34 1|2 a 37 1|2.

Varios

Club Viña, de 310 a 325.

BAJARON

Bonos

Caja 7-1, de 89 a 88; Caja 8-1|2, de 94 1|2 a 93 3|4; Garantizador 8, de 89 a 88; Hipotecario, 8-1, de 94 a 93 1|2; Municip. Dic., 8, de 84 a 83.

Mineros

Aconcagua, de 20 a 15 1|2, Bronces, de 9 a 7 1|2; Caylloma, de 6 a 5; Disputadas, de 50 a 49 1|2; Gatico, de 8 3|4 a 8 1|4; Monte Blanco, de 70 a 68; Elqui, de 12 3|4 a 12 1|2; Oruro de 32 a 31 1|2; Potasa de 46 y medio a 41 1|2; Santa Rita de 8 a 7 3|4; Tocopilla, de 87 a 75: Vacas, de 10 1|2 a 9 5|8.

Salitreros

Peñón, de 37 a 35.

Ganaderos

Ñuble y Rupanco, de 19 1|2 a 18 3|4.

Petrolíferos

Caupolicán, de 2 1|4 a 1 1|2; Nacional, de 0.30 a 0.25; Rafaelitas, de 3 a 2 7|8.

Industriales

Cemento Melón, de 42 1|2 a 42; Volcán, de 36 a 34; Tattersall, de 64 a 60.

Varias

Valparaíso Sporting Club, de 10 mil a 9.400.

EL PRECIO DEL ORO DURANTE LA SEMANA

Lunes.—Primera Rueda: vendedor a 206.50 y comprador a 206.

Lunes.—Primera Rueda, vendedor a 206 y comprador a 206.

Martes.—Primera Rueda: vendedor a 208.40 y comprador a 208.

Martes.—Segunda Rueda: vendedor a 208 y comprador a 207.80.

Miércoles.—Primera Rueda: vendedor a 206 y comprador a 205.

Miércoles.—Segunda Rueda: vendedor a 204.50 y comprador a 204.

Jueves.—Primera Rueda: vendedor a 203 y comprador a 202.80.

Jueves.—Segunda Rueda: vendedor a 203.50 y comprador a 203.

Viernes.—Primera Rueda: vendedor a 204 y comprador a 203.80.

Viernes.—Segunda Rueda: vendedor a 206 y comprador a 205.50.

Sábado.—Unica Rueda: vendedor a 209 y comprador 208.50.

LIBRAS POR ORO DURANTE LA SEMANA

Lunes.—Primera Rueda: evndedor a 13.10 y comprador a 12.90.

Lunes.—Segunda Rueda: vendedor a 13 y comprador a 12.90.

Martes.—Primera Rueda: vendedor a 13 y comprador a 12.90.

Martes.—Segunda Rueda: vendedor a 13 y comprador a 12.90.

Miércoles.—Primera Rueda: vendedor a 13 y comprador a 12.90

Miércoles.—Segunda Rueda: vendedor a 13 y comprador a 12.90.

Jueves.—Primera Rueda: vendedor a 13 y comprador a 12.90.

Jueves.—Segunda Rueda: vendedor a 13 y comprador a 12.90.

Viernes.—Primera Rueda: vendedor a 13 y comprador a 12.90.

Viernes.—Segunda Rueda: vendedor a 12.90 y comprador a 12.80.

Sábado.—Unica Rueda: vendedor a 12.90 y comprador a 12.80.

VALOR DE LA LIBRA ESTERLINA EN DOLARES, DURANTE LA SEMANA

Lunes	4.38 3|8
Martes	4.38 9|16
Miércoles	4.38 1|16
Jueves	4.38 13|16
Viernes	4.38 5|8

PRECIO DEL ESTAÑO, DURANTE LA SEMANA

Lunes.—£ 243.15. 0 al contado; £ 243.12. 6 a plazo

Martes.—£ 240.15. 0 al contado y £ 240. 5. 0 a plazo.

Miércoles.—£ 236.10. 0 al contado y £ 236. 0. 0 a plazo.

Jueves.—£ 237. 0. 0 al contado y £ 237. 0. 0 a plazo.

Viernes.—£ 239. 0. 0 al contado y £ 238.12. 6 a plazo.

El Viernes de la semana anterior los precios cerraron a £ 240. 5. 0 al contado y £ 240. 0. 0 a plazo.

En consecuencia bajó a £ 1. 5. 0 al contado y £ 1. 7. 6 a plazo.

PRECIO DEL COBRE DURANTE LA SEMANA

Lunes.— £ 63.12. 6 al contado y £ 64.10. 0 a plazo.

Martes.—£ 63.12. 6 al contado y £ 64.10. 0 a plazo.

Miércoles.—£ 63. 5. 0 al contado y £ 64. 2. 6 a plazo.

Jueves.—£ 63. 2. 6 al contado y £ 64. 0. 0 a plazo.

Viernes.—£ 63. 7. 6 al contado y £ 64. 5. 0 a plazo.

El Viernes de la semana anterior los precios cerraron a £ 63.12. 6 al contado y £ 64.10. 0 a plazo.

En consecuencia, bajó £ 0. 5. 0 al contado y £ 0. 5. 0 a plazo.

PRECIO DE LA PLATA DURANTE LA SEMANA

Lunes	33
Martes	33
Miércoles	33
Jueves	32 13|16
Viernes	32 15|16

El Viernes de la semana anterior el precio cerró a 33 y en consecuencia, bajó 1|16.

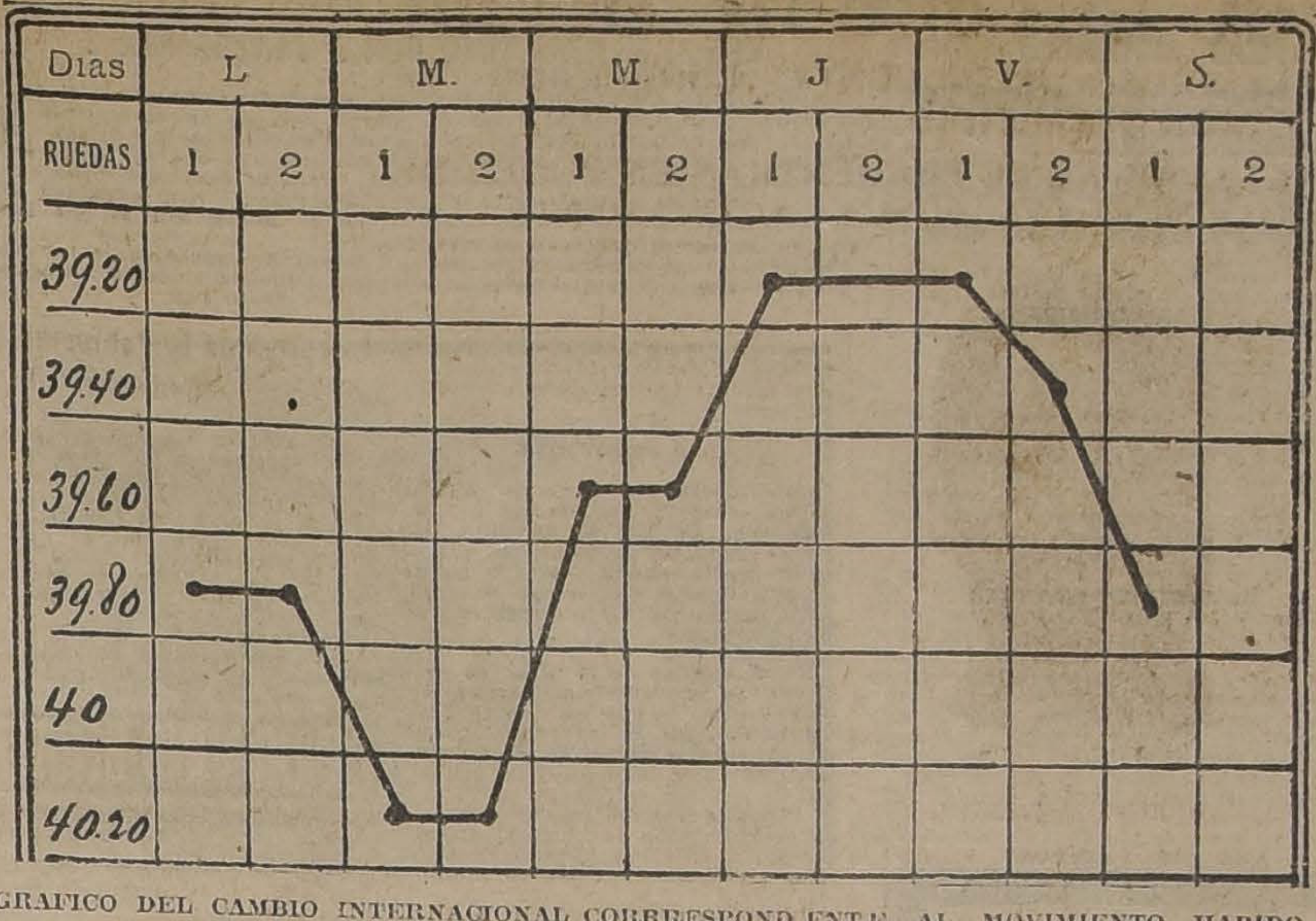

GRAFICO DEL CAMBIO INTERNACIONAL CORRRESPOND ENTE AL MOVIMIENTO HABIDO DESDE EL 28 DE ABRIL AL 3 DE MAYO DE 1924

REVISTA COMERCIAL EN PRODUCTOS DE EXPORTACION DE VALPARAISO

(Especial para "La Nación" de Santiago)

El abatimiento observado en las semanas anteriores en el mercado de productos de exportación ha continuado siempre dándose como una de las causas principales la reacción de nuestro cambio que impide a los exportadores pagar a los tenedores de los productos los precios que ellos solicitan, y que en los meses anteriores habían sido precios de transacciones, pero que hoy día están fuera de toda posibilidad de transacción.

Con referencia a los embarques, solamente conocemos los efectuados por Valparaíso, ignorando los efectuados por los demás puertos, cuyos pormenores confiamos poderlos dar a la publicidad en nuestra próxima revista. Estos últimos deben de ser importantes, pues es el caso que es tanta la carga que diariamente son embarcadas a dicho puerto, aprovechando de la economía de los fletes por la menor distancia, que se ha visto obligada la Empresa de Ferrocarriles a tomar medidas extraordinarias para evitar entorpecimientos graves al comercio. Esto es lo que sucede con el puerto de San Antonio.

Afortunadamente, el H. Senado ha despachado el día de ayer el proyecto de construcción del Ferrocarril eléctrico a Santiago por Casablanca, el cual una vez terminado, aliviará al puerto de San Antonio que se ha llevado gran parte del movimiento de exportación por su situación geográfica.

PRECIOS POR LOS CIEN KILOS EN PUERTOS DE EMBARQUE

Algarrobilla.— Agotado este producto; lo poco que se cosechó se ha embarcado al extranjero.

Arvejas verdes.— Los precios por las arvejas verdes no han variado; siguen cotizándose alrededor de $ 60 los 100 kilos con saco en puertos de embarques, por clase garantidas sanas sin brucos. Deben haberse efectuado por Talcahuano algunos embarques regulares. En cuanto a las arvejas blancas, se cotizan alrededor de $ 45.00 los 100 kilos con saco en puertos de embarques.

Avena.— Los precios por la avena forrajera rubia revuelta fluctúan alrededor de $ 20 los 100 kilos con saco, puesto a bordo Talcahuano. Abatido se mantiene este producto

Cebada.— Los precios por la cebada se mantienen sostenidos cotizándose por clase cervecera $ 33 los 100 kilos con saco y por clase chevalier alrededor de $ 35 en puertos de embarques. Dada las fluctuaciones tan bruscas del cambio, los precios sufren las consecuencias y solamente nos permite cotizar precios aproximados. En cuanto a embarques efectuados por Valparaíso, han sido muy reducidos, solamente se conocen los efectuados por el vapor Loriga, que lleva 1250 sacos a Liverpool o los efectuados por el Magellan, que lleva 1,808 sacos con igual destino.

Por San Antonio los embarques deben haber sido importantes y deben haber salido muchos miles de sacos.

Cera.— Los precios por la cera se mantienen firmes, cotizándose a $ 470 los 100 kilos netos en puertos de embarque. Se embarcaron por Valparaíso con destino a Nueva York 191 sacos por el Essequibo.

Descarozados.— Este producto se transa con preferencia en las mismas zonas de producción y sus precios están fluctuando entre $ 300 y $ 330 los 100 kilos por la clase finos y de $ 250 por la clase corrientes. Los principales mercados consumidores son Buenos Aires, Montevideo y Rosario, donde van todas las cosechas que se producen en Chile.

Frejoles.— El mercado se interesa por comprar frejoles blancos para la exportación, en todas sus clases, pero los precios han debido aflojar en vista de la mejoría del cambio, pero sin embargo estos son por demás favorables y ventajosos para los productores. En cuanto a los frejoles de color, desgraciadamente no hay un sólo interesado para la exportación, y en consecuencia los precios no podrán mantenerse y deben de bajar. Esto ya se puede apreciar por las cotizaciones actuales.

Cotizamos:

Frejoles caballeros, $ 68 los 100 kilos, en línea.

Frejoles pallares, $ 70 los 100 kilos en línea.

Frejoles Milagros, $ 80 los 100 kilos en línea.

Frejoles bayos, $ 45 los 100 kilos en línea.

Frejoles burritos, $ 45 los 100 kilos en línea.

Estas cotizaciones son aproximadas, pues en general las pretensiones de los tenedores son muy diversas, pero pueden estimarse como de transacciones.

Los embarques efectuados por Valparaíso son los siguientes:

100 sacos por el Daule, a Guayaquil.

100 sacos por el Aysen, a Salaverry.

50 sacos por el Aysen a Samanco.

525 sacos por el Essequibo, a Habana.

50 sacos por el Tosca, a Callao.

Garbanzos.— El mercado de garbanzos está sumamente abatido en lo que se refiere a los regulares, por cuanto se han ofrecido a los mercados consumidores sin recibirse órdenes de importancia. Las cotizaciones actuales fluctúan alrededor de $ 50 los 100 kilos con saco en estaciones por clase regulares. Por clase de los grandes, la idea de precios de los diferentes tenedores son tan diversas que prefiere abstenerse de cotizar; sin embargo, estas fluctúan alrededor de $ 80 los 100 kilos.

Guindas secas.— Sin interesados; vendedores a $ 1.00 en Barón sin compradores.

Harinas.— Los precios por las harinas hoy en día fluctúan alrededor de $23 en Valparaíso. Abatido se muestra este renglón. En cuanto a embarques a Bolivia estos se efectúan por Talcahuano, y como carecemos de detalles no podremos indicarlos hasta la próxima revista.

Huesillos.— Los precios por los huesillos del Norte, de Elqui, se mantienen firmes, cotizándose los blancos a $ 75 los 100 kilos y los colorados a $ 70. Están bastante solicitados y deben de embarcarse algunas partidas regulares directamente de los puertos de Coquimbo y Huasco con destino a los puertos de los países vecinos del Norte. Los huesillos de la zona de Aconcagua y de centro tienen cotizaciones inferiores según calidades.

Higos.— Los precios por los higos se mantienen firmes, cotizándose a $ 40 los 100 kilos en los puertos de embarque. Se han efectuado buenas transacciones.

Lentejas.— Este producto no ha tenido ninguna reacción. Los precios se mantienen fluctuando alrededor de $ 90 los 100 kilos con saco, puestos en puertos de embarque. Los embarques efectuados por Valparaíso han sido los siguientes:

400 sacos por el Essequibo a Nueva York.

100 sacos por el Aysen a Callao.

Lanas.— Los precios por las lanas se mantienen siempre firmes cotizándose a $ 430 los 100 kilos enfardada.

Miel de abejas.— Este dulce está sumamente abatido; día a día los precios han continuado bajando hasta cotizarse hoy en día a $ 120 los 100 kilos neto. Se han efectuado los siguientes embarques:

100 barriles por el Attoes a Hamburgo.

151 barriles por el Attoes a Bremen.

"Resopon"

UN NUEVO GRAN REMEDIO SUIZO EN FORMA DE POMADA, POLVO Y LIQUIDO

Cura las GRIETAS, ULCERAS, ECZEMAS, LLAGAS y demás enfermedades de la piel.

De venta en las boticas y donde DAUBE y Cía.

28 barriles por el Rapot a Hamburgo.

50 por el Vittorino Venetto a Marsella.

Maíz amarillo.— Los precios por el maíz amarillo llevan una tendencia a la baja debido a que nos encontramos en vísperas de la cosecha, la cual será abundante y no podrán en consecuencia mantenerse las cotizaciones. Hoy en día se cotiza a $ 28 los 100 kilos en puertos de embarque.

Nueces. — Los precios por las nueces se mantienen firmes, cotizándose alrededor de $ 170 y $ 180 los 100 kilos con máximo 10 o|o de impurezas. Los tenedores en general pretenden precios superiores, pero no se logra colocar las partidas. En cuanto a embarques, solamente se conoce uno de 40 sacos que se hizo por el Aysen para Callao.

Papas.—Los precios por las papas han reaccionado, cotizándose en Barón a $ 16.50 saco por partidas. Embarques no se han efectuado en la semana.

Pasto.—Los precios por el pasto se mantienen siempre firmes, cotizándose como sigue: pasto de 1.er corte, $ 13 los 100 kilos en Baron; pasto de 2.o corte, $ 17 los 100 kilos en Barón.

Se conoce un embarque de 800 fardos por el Essequibo a Balboa y otro de 600 colisas por el Atto, a Buenaventura.

Pasas.—Los precios por las pasas no han variado de cotizaciones, pues se mantienen las de Elqui a $ 36 y las de Huasco a $ 7a el bulto. Embarques para el estranjero no se conocen por Valparaíso, posiblemente se embarquen directamente de Coquimbo y Huasco con destino a los puertos vecinos del Norte.

Quillay.— Muy abatida está esta cáscara. No hay pedidos en este momento. Los precios han debido sufrir las consecuencias de esta falta de demanda, pues han bajado a $ 87 los 100 kilos en puertos de embarques.

Los embarques efectuados por Valparaíso han sido los siguientes:

289 fardos por el Rapot a Hamburgo.

247 fardos por el Vittorino Venetto para Marsella.

44 fardos por el Vittorino Venetto para Barcelona.

Semillas.—Los precios por las semillas no han variado cotizándose éstas como sigue:

Alfalfa de Huasco, $ 220 los 100 kilos en carro Valparaíso.

Trébol purificado, $ 200 los 100 kilos en carro Valparaíso.

Cáñamo, $ 67 los 100 kilos en carro Valparaíso.

Curagüilla, $ 20 los 100 kilos en carro Valparaíso.

Trigo blanco.—Los precios por el trigo blanco en Santiago no han variado, cotizándose alrededor de $ 39.50 los 100 kilos sin saco, y en cuanto a las cotizaciones bordo Talcahuano no se hacen indicaciones mayores de $ 32.

Trigo candeal.—Los precios por el trigo candeal fluctúan en Valparaíso alrededor de $ 33 por el corriente y alrededor de $ 35 por el fino de primera clase.

Los embarques de trigo efectuados por Valparaíso han sido los siguientes:

630 sacos por el Tosaca a Callao.

3,199 sacos por el Loriga a Liverpool.

349 sacos por el Radamés a Callao.

100 sacos por el Essequibo a Callao.

100 sacos por el Aysen a Callao.

1,275 sacos por el Vittorino Vetto a Mollendo.

120 sacos por el Daule a Callao.

55 sacos por el Tosca a Callao.

EMBARRUES EFECTUADOS PARA LA EXPORTACION Y NO INDICADOS EN LA REVISTA

Arvejitas: 50 cajones por el Tosca a Callao.

230 cajones por el Tosca a Balboa.

Ajos: 230 jabas por el Tosca a Balboa.

100 jabas por el Pawnee a Buenos Aires.

1,000 jabas por el Essequibo a Nueva York.

Afrechillo: 2,184 sacos por el Rapot a Londres.

1,253 sacos por el Magellan a Londres.

Cueros: 300 atados por el Santa Luisa a Nueva York.

Cebollas: 513 jabas por el Santa Luisa a Nueva York.

3,102 jabas por el Santa Luisa a Nueva York.

100 jabas por el Tosca a Callao.

27 sacos por el Essequibo a Salaberry.

500 sacos por el Essequibo a Habana.

350 sacos por el Essequibo a Nueva York.

669 sacos por el Santa Teresa a Nueva York.

Charqui: 30 fardos por el Tasco a Callao.

20 fardos por el Essequibo a Callao.

Fibras de cáñamo: 484 jabas por el Ortega a Liverpool.

Melones: 32 jabas por el Essequibo a Nueva York.

200 jabas por el Essequibo a Nueva York.

Maíz: 300 sacos por el Aysen a Huacho.

Pasta de tomates: 340 cajones por el Tosca a Callao.

82 cajones por el Tosca a Balboa.

90 cajones por el Vittorino Venetto a Callao.

Papas: 50 sacos por el Aysen a Huacho.

50 sacos por el Aysen a Salaverry.

50 sacos por el Aysen a Callao.

50 sacos por el Aysen a Pisco.

50 sacos por el Aysen a Pimentel.

10 sacos por el Aysen a Pisconiayo.

Sandías: 130 jabas por el Santa Luisa a Nueva York.

822 jabas por el Essequibo a Nueva York.

49 sacos por el Essequibo a Habana.

Tártaro: 137 sacos por el Essequibo a Nueva York.

Uvas: 400 jabas por el Santa Luisa a Nueva York.

200 jabas por el Essequibo a Callao.

1,470 jabas por el Essequibo a Habana.

1,910 jabas por el Essequibo, a Nueva York.

Valparaíso, Mayo 2 de 1924.

AGUSTIN GAZITUA.
Corredor de Comercio en Productos de Exportación

Yo fumo cigarrillos
Reina Victoria
Arroz
Trigo
60 cts

BOLSA COMERCIAL DE CHILE

UNICA RUEDA

20000 Hipotecario 8-1, 93 1|3.
1000 Cocalán 5, Mayo 15.
600 id. 6 Mayo 29.
200 Salvador 79, Mayo 15.
200 Elqui 12 1|2, id.
1000 Cocalán 5, Mayo 29.
200 Salvador 79 1|2, id.
1500 Quilicura 1 3|8, Mayo 15.
1500 id. 1 1|2, id.

MATADERO PUBLICO

ENCIERRA DE HOY

Ganado mayor		Ganado menor	
Bueyes	31	Corderos . . .	677
Novillos . . .	24	Cerdos	254
Vacas . . .	262	Cabros	0
Quedados . . .	0	Terneros . . .	17
Varal	56		
Suma . . .	373	Total . . .	948

PRECIOS DE LAS CARNES

	el kilo		
Carne de buey, 1.a..	1.25	a	1.30
Id. id. id. 2.a	1.10	a	1.20
Id. id. id. 3.a	50	a	1.00
Id. id. novillo 1.a .	1.25	a	1.20
Id. id. id. 2.o	1.10	a	1.20
Id. id. id. 3.a	50	a	1.00
Id. id. vaca 1.a ..	1.25	a	1.32
Id. id. id. 2.a	1.10	a	1.20
Id. id. id. 3.a	50	a	1.00
Id. id cordero 1.o ..	1.90	a	2.00
Id. id. id. 2.a	1.70	a	1.80
Id. id. id. 3.a	1.40	a	1.60
Id. id oveja 2.a ..	1.20	a	1.30
Id. id. id. 3.a	70	a	1.10
Id. id. cabro	No hubo		
Id. id. cerdo 1.a ..	1.75	a	1.80
Id. id. id. 2.a .. .	1.60	a	1.70
Id. id. id. 3.a	1.20	a	1.50
Grasa en rama	1.70		1.90
Sebo de ovejuno .. .	1.30		1.40
Cuero de buey	1.20		
Id. id. novillo.. ..	1.20		
Id. id. vaca	1.20		
Id. id. ovejuno	60	a	84

pesos la docena.

ADMINISTRADOR DE FUNDO

se ofrece. Estudió en Alemania, practicó durante 5 años en Chile, en todos los ramos de la agricultura. Especialista en árboles frutales. Buen organizador.

Dirigirse:

CASILLA 81-D. — E. L.

CARTERAS

Comprando directamente a nuestra fábrica es economizar el 50 o|o. A precios de verdadero regalo. Gran variedad de modelos, última creación en cueros fantasía, egipcios y gamuzas

HUERFANOS 927

Frente al Banco de Chile

MAQUINAS DE ESCRIBIR "ADLER"

"KLEIN ADLER"

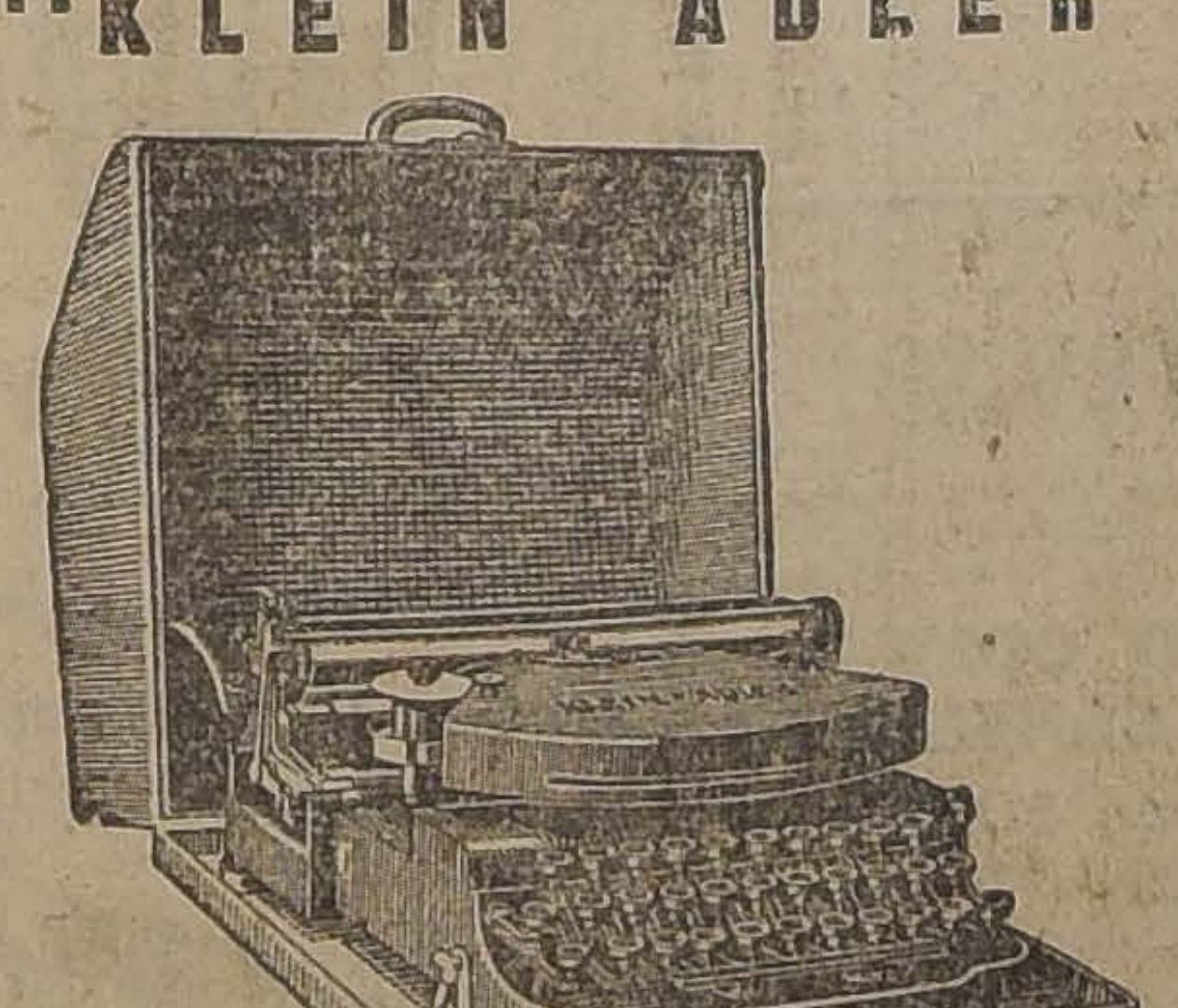

"ADLER" Modelo 7

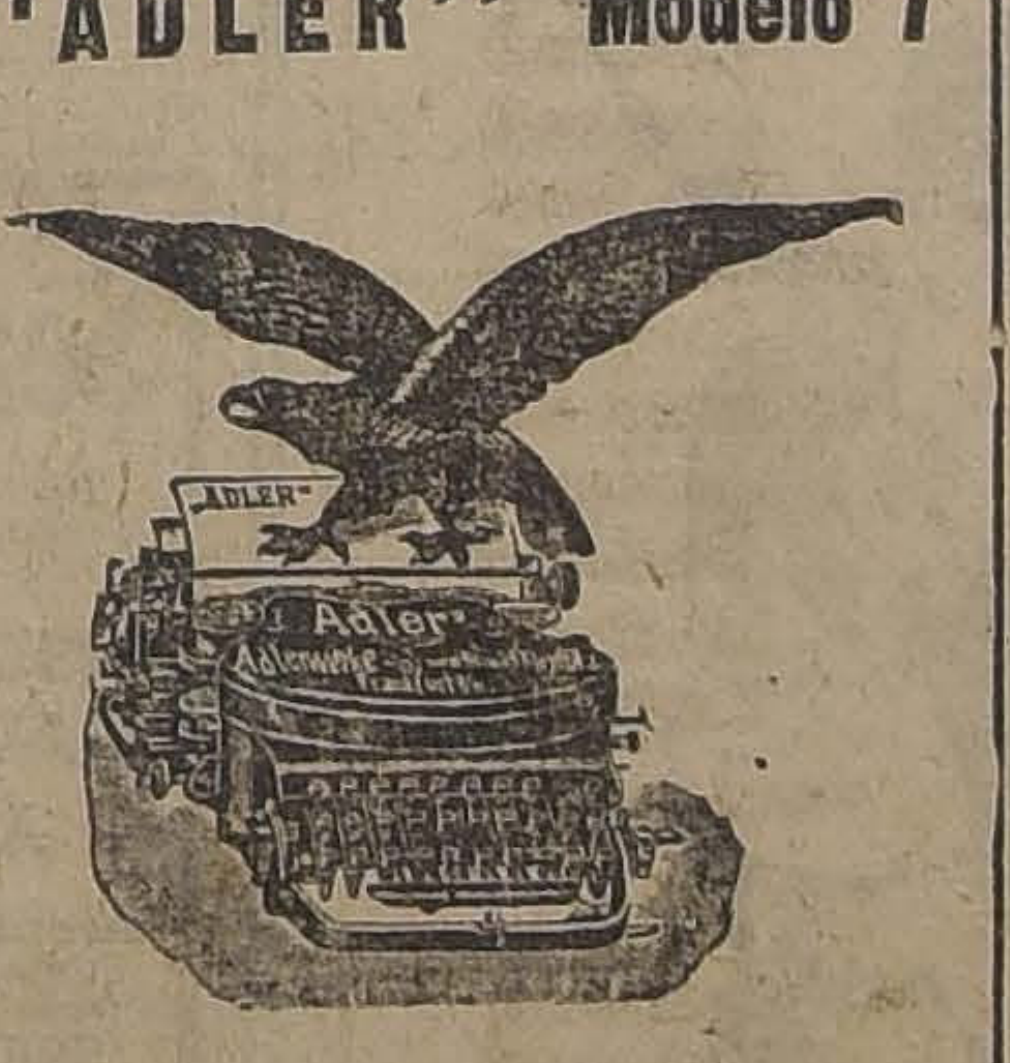

"ADLER" Modelo 15

Reconociendo las ventajas que posee la Máquina de Escribir "ADLER" del último modelo, sobre sus similares, sírvanse enviarme una a prueba, sin compromiso de compra.

NOMBRE ....
DIRECCION ....
CIUDAD ....

Recorte y envíe este cupón.

AUG. O. BOHME Y CIA.– Huérfanos 710. Casilla 1163. Santiago

Fábrica de Caramelos, Chocolates y Bombones

«COSTA»

Ponemos en conocimiento de nuestros clientes, que desde esta fecha, hemos nombrado AGENTES GENERALES para la venta en la provincia de Santiago a los SEÑORES ESTEVE Y CIA., BANDERA 270. CASILLA 3646 – TELEFONO INGLES 2042.

Santiago, 1.o de Mayo de 1924.

FEDERICO COSTA

VALPARAISO

EXIJA SIEMPRE PRODUCTOS GENUINOS "COSTA"

CICLISMO

A LAS 11 A. M. SE INICIAN LAS SEIS HORAS

PARTICIPARAN NUEVE EQUIPOS SELECCIONADOS. — EL JURADO. —LOS PREMIOS EN DISPUTA. — LA LOCOMOCION.

Hoy es el día fijado por el Club Deportivo Barcelona, para llevar a cabo por primera vez la gran prueba ciclista que viene organizando, denominada, "Las seis horas". Los sacrificios que ha demandado esta carrera, han sido bastantes, pero el alto espíritu deportivo de los dirigentes de esta institución, no ha apocado el entusiasmo y no escatima el menor detalle con el fin de que esta gran prueba sea la más importante, la mejor organizada y la que deje más gratos recuerdos al público asistente.

Las "Seis horas", es por primera vez organizada en Chile, y por lo tanto el ganador de la carrera será el poseedor del récord que se establezca. No dudamos de las performances que desarrollarán, dado que los participantes son todos dignos de obtener para sí el triunfo. La importante prueba será disputada en seis llegadas, lo que dará motivo para que el público pueda ver las seis interesantes llegadas parciales de la prueba.

LOS EQUIPOS

Los equipos que participarán son los siguientes:

Francisco Juillet-Edmundo Maillard, C. C. Royal.

Félix Feurey-Juan Bellet, Audax C. C. Italiano.

Miguel Gomila-Norberto Morales, Club Deportivo Barcelona.

Carlos Rocuant-M. Fuenzalida, C. C. Chile.

Jorge Videla-Augusto Saavedra, C. C. Centenario.

Julio Contreras-Francisco del Valle, C. C. Centenario.

Ricardo Bermejo-Luis Moya, C. C. Arco Iris.

Ernesto Gaete-Luis Nebet, C. C. Arco Iris.

Marcos García-Julio Navarro, C. C. Chacabuco.

EL JURADO

Damos a continuación el jurado que controlará la prueba:

Comisarios generales, señores Alberto Davidson y Jesús Paleu.

Ayudantes generales, señores Arturo Esteve Gual y Alfonso Pau F.

Juez de partida, señor Ernesto Contreras.

Jueces de llegada, señores Emilio González, José Abeleida, Eduardo Abeleida, Eduardo Lasalle, Francisco Valdés, Rigoberto Saavedra, Manuel Ballesteros y Martín Torrens.

Cronometrador oficial, señor Armando Farías.

Anunciador oficial, señor Humberto Solá.

Ayudante, señor Carlos A. Arancibia Morales.

Jueces de cancha, señores Antonio Silva, Luis Salinas, Manuel Torres, Ramón Collao, José Puchal, y José Batlle.

Tesorero general, señor Claudio Vicens.

Ayudantes, señores Casimiro Cot, José Alegret y Fidel Morera.

LOS PREMIOS

Los premios que se disputarán serán los siguientes:

1 Premio: Dos bicicletas.
2 Premio: dos artísticas copas.
3 Premio: dos hermosas medallas de oro.

Para el traslado de los concurrentes habrá un servicio especial de carros, que partirán desde Avenida Matucana esquina San Pablo en dirección a la cancha, la que está situada en San Pablo 4848.

NOTAS IMPORTANTES

A los equipos inscritos se les ruega presentarse a la cancha a las 10 1|2 A. M., con el objeto de que se preparen oportunamente y dar así debidamente la partida a la hora anunciada. La partida se dará a las 11 A. M. y por ningún motivo se postergará, lo que va en beneficio de los competidores, ya que debido a su desarrollo, la prueba terminaría sin luz.

Una buena banda de músicos amenizará la tarde deportiva.

Mañana Lunes 5

GANE... USTED UN BUEN PREMIO, PARA QUE SALGA DE UNA VEZ POR TODAS DE SUS APUROS Y QUEDE TRANQUILO

PREMIO MAYOR: 25,000 PESOS

VALOR DEL BONO ENTERO: 10 PESOS —:— VALOR DE UN QUINTO: 2 PESOS

ABIERTO HASTA LAS 12 DEL DIA PARA DAR FACILIDADES A LAS PERSONAS QUE NO PUEDEN VENIR MAÑANA

LA PODEROSA — Teatinos 333 — Casilla 2662

FERRAN, Gerente.

EXCURSIONISMO

Cuerpo de Exploradores "Magallanes"

EL TORNEO ATLETICO INTERNO

Hoy, a las 7 1|2 A. M., deberán encontrarse en los Campos de Sport de Ñuñoa, los atletas de este Cuerpo que tomarán parte en el torneo atlético interno, que con todo entusiasmo ha venido preparando el Directorio de esta institución.

EL PROGRAMA

El programa consta de las siguientes pruebas: 100, 200, 400 y 1,500 metros planos, lanzamientos del disco, dardo y bala; salto largo, salto alto y garrocha. En las diferentes pruebas competirán la totalidad de los atletas del Cuerpo.

El jurado que tendrá a su cargo el control de las pruebas es el siguiente: Señor Carlos Silva L., árbitro general; Ernesto Aravena y Oscar Ahumada, jueces de partida y llegada; Oscar Lafuente y Hernán Pardo, jueces de saltos y lanzamientos. Se recomienda a los atletas puntualidad en la hora, porque se dará comienzo a la primera prueba a las 8 en punto.

"PABLO IMBERT" F. C.— Sección Excursionismo.— Hoy a las 4 A. M., parte algunos socios de este club, pertenecientes a la sección excursionismo, a los vecinos cerros de Renca, en inspección, para preparar una próxima excursión a ese punto, en la que tomarán parte todos los socios del club.

Entre los asistentes podemos anotar a los señores J. Alegría, vicepresidente; Juan Pávez, Luis Vásquez, Miguel Bravo, etc.

PELOTA VASCA

Hoy, a las 3 1|2 P. M. se jugará en el fronton Ballesteros, un interesante partido de desafío a mano.

FOOTBALL

REMINGTON F. C.— Se ruega encarecidamente a todos los socios de este club asistan a las dos reuniones que efectuará hoy. Una en Rosas 1028 a las 9 A. M., y otra a las 2 en el Parque. Es urgente que todos asistan por haber importantes asuntos que resolver.

RAAB RECOLETA v. SANTA ELENA F. C.— Hoy a las 2 P. M., en la cancha de la Liga Santiago, situada en la Av. Vicuña Mackenna pasado Av. Matta, se llevará a efecto este amistoso. El señor Guillermo Kaune ha donado una medalla de plata para el capitán del club vencedor.

FORLIVESI I Y II con SANTA AMELIA I Y II DE SANTA ANA.— Estos amistosos se llevarán a efecto hoy en la cancha que posee el segundo de los nombrados en Santa Ana. La delegación local partirá en el tren de 1.15 P. M., de la Estación Central.

WELLINGTON v. BRITANIA.— Estas instituciones jugarán amistosos esta tarde en la cancha Santa Filomena.

A las 2 P. M., jugará el Wellington I con el Britania II y a las 3 P. M., el Wellington II con el Britania III.

DEPORTIVO BARCELONA. — Hoy a las 8.30 A. M., deben encontrarse los socios del tercero y cuarto equipos de football para medirse con el II y III respectivamente del Santiago Rangers.

Con el primer equipo de este club deberá jugar el segundo del Barcelona como preliminar del match Barcelona-Santiago National.

Con este fin se cita a todos los socios del II equipo a las 2 y al primer equipo a las 3.

TALLERES DE SAN VICENTE.— Cítase a los socios de la Sección football para hoy, a las 10 A. M., en Toesca 3090.

GMO. MANGER F. C. DE LOS FERROCARRILES DEL ESTADO Y CIA. INGLESA DE TABACOS DE SAN FERNANDO. — Hoy se llevará a efecto en San Fernando el League-Match entre los cuadros que encabezan el epígrafe por la competencia de un hermoso trofeo donado por el entusiasta deportista del Gmo. Manger, don Gonzalo González Valdés.

Dado el entusiasmo que reina entre los socios, de ambos clubs, es de esperar que el encuentro sea lo más interesante por tratarse de dos conjuntos muy homogéneos.

La delegación del Gmo. Manger, partirá de la Estación de Alameda a las 8.30 A. M.

GUILLERMO GUZMAN F. C. v. POLITECNICO F. C. — Hoy a las 10 y media A. M. se jugará este amistoso en la cancha del Patronato de Santa Filomena.

WANDERER INFANTIL II Y III v. SANTIAGO INFANTIL II Y III. —Estas partidas se jugarán hoy en la cancha Santiago. A las 10 A. M., se medirán los terceros equipos y a las 11 los segundos.

GALVARINO ATLETICO INFANTIL v. CARIOCA INFANTIL. — Este amistoso se jugará hoy a las 9 y media en la cancha del Matadero Público.

OROMPELLO F. C. —Hoy a las 3 P. M. en la cancha Esperanza, se continuará el campeonato de football, que este Club tiene pendiente.

Se nos ruega avisar a los jugadores que todos pueden tomar parte en el campeonato, para cuyo efecto deben inscribirse a las 2 y media P. M. en la cancha.

EVERTON F. C. — Los tres equipos de este Club deberán encontrarse hoy a las 2 y media P. M. en el Parque Cousiño para jugar unos encuentros amistosos. Los infantiles deberán asistir al mismo punto a las 9 A. M. se tomará muy en cuenta la asistencia, tanto, en la mañana como en la tarde.

PEDRO MONTT F. C. I. v. C. WALKER MARTINEZ F. C. I. — A las 3 P. M. de hoy tendrá lugar el amistoso concertado entre estos equipos, en la cancha que posee el Deportivo Pedro Montt al costado poniente de la Penitenciaría.

BARCELONA II v. SANTIAGO RANGERS I.—Este amistoso se jugará hoy a las 3 P. M. en la cancha oficial del Barcelona, antigua cancha Independencia N.o 1.

En la mañana, a las 9 1|2 A. M., se medirán los segundos y terceros equipos de los mismos clubs.

CAMPEONATO POR EL TROFEO PICO.— Se pone en conocimiento de los clubs que deseen tomar parte en este campeonato, que las inscripciones se cerrarán el Martes 6 de Mayo y están a cargo del señor José María Escobar en la Maletería de El Viajante, Puente entre San Pablo y Rosas.

¡Señoras!

Excepcional Rebaja de Precios

1,000 FRAZADAS se liquidan a ... ... $	6.50
UN LOTE DE FRAZADAS, rica clase... ... $	9.75
UN SALDO DE FRAZADAS Españolas, a.. $	19.25
FRAZADAS pura lana, Españolas, a ... .. $	36.90
FUNDAS, a... ... ... $	1.90
FUNDAS almohadones, muy finas, a..	3.75
UN LOTE de SABANAS crea blanca y cruda $	8.90
UNA PARTIDA DE SABANAS, rica crea, para 1 1|2 y 2 plazas a $ 12.50 y ... ... $	14.75
SE LIQUIDAN SABANAS medio hilo, 2 plazas, a ... ... $	18.75
SOBRECAMAS buen género y bien acolchadas, a ... ... $	24.50

ALGODONES

2,000 metros FRANELA CRUDA, muy rica clase, a ... ... $	2.90
SE LIQUIDAN 1,000 metros franela, a . ... $	3.80
UNA PARTIDA de MOLETONES de colores, a $	2.50
UN LOTE MOLETON de colores, muy grueso $	2.95
FRANELAS pintadas, a ... ... $	2.25
FRANELAS pintadas, rica clase, a . ... $	2.60
FRANELAS pintadas, calidad extra, a ... $	2.90
FRANELAS pintadas, clase superior, a ... . $	3.50
PERLINA fantasía "novedad", a ... ... $	7.25
MOLETON dos ases, muy rebajada, a ... ... $	6.25
MOLETON dos ases, lo mejor en su clase, a $	6.75

LANAS Y NOVEDADES

GAMUZA Jacquard, legítima, 140 ctms., a.. $	30.50
GAMUZA Cotlé, clase extra, 140 ctms., a ... $	25.75
PERLINA pura lana, a ... ... $	19.90
FELPA labrada, rica clase ... ... $	45.50
FELPA labrada, muy gruesa, lana y seda a $	54.75
PILOTINA, gran surtido de colores, a.. ... $	39.80
ASTRAKAN lana y seda muy bonito y buena clase ... ... $	53.75
TERCIOPELO doble ancho, 110 ctms., clase extra, a ... ... $	29.60
TERCIOPELO doble ancho, finísimo, a ... . $	27.75
TERCIOPELO Chiffon, pura seda, a ... ... $	48.60
TERCIOPELO de colores doble ancho de $ 35 a ... ... $	19.90
ZENANA brocato fantasía para forros, a ... $	7.50

NO DEJEN DE CONSULTAR LOS PRECIOS DE ESTA LIQUIDACION

Casa Aniceto García

DELICIAS 1799

Esquina de Almirante Barroso

"PIDA VINO BENITEZ"

EN EL ESTADIO DE "EL LLANO"

EN EL LANCE DE AYER ENTRE GRACE Y CAJAS UNIDAS, VENCE ESTE ULTIMO POR 3 TANTOS POR 2

Una numerosa concurrencia de familias de nuestra Sociedad y altos jefes de las Cajas de Ahorros de Santiago, e Hipotecaria, entre los que notamos al señor Abraham Prado Administrador de la Caja de Ahorros de Santiago, al contador jefe de esta institución y varias otras personalidades, se verificó ayer el segundo lance oficial por la competencia del trofeo Luis Barros Borgoño, entre los conjuntos de la Casa Grace y Cajas Unidas.

EL EQUIPO DE LA CASA GRACE

La banda del regimiento Pudeto amenizó el espectáculo.

Bajo la dirección del árbitro oficial señor Oscar García, se presentaron los contendores en el field, los que se colocaron así:

CONJUNTO DE CAJAS UNIDAS, VENCEDOR

W. R. Grace:

Alcayaga,
Mac-Guire, Alcayaga,
Facerau, Aroyo, Campaña,
Herrera, Valenzuela, Lobos,
Carbone, Achondo.

0

Astorquiza, Gabrieli,
Urrejola, Campos, Bahamondes,
Larraín, U. Anglada, Quiñones,
Mackenna, Olivos,
Illanes.

Cajas Unidas

Minutos antes de las 4 P. M., se inició el juego, correspondiéndole a los ágiles del Grace tomar la ofensiva que fué coronada por el éxito, pués a raíz de un corner que fué servido en espléndida forma por Carbone, la pelota cayó frente a la valla de Illanes, formándose una tole tole que dió por resultado que Olivos la introdujera en su propia red.

5 minutos después y de resultas de un ataque sostenido de los ágiles del Grace, éstos cercaron la valla de Illanes, tocándole a Quiñones hacer una maniobra desgraciada, que dió con la pelota en el fondo de la red.

La ventaja que inesperadamente obtuvieron los Grace en menos de 10 minutos de juego, dió margen para creer que se descontaba de antemano el triunfo de éstos, pero una saludable reacción de los dueños de casa, hizo cambiar la forma del juego, pues en el resto del desarrollo de él, los locales se impusieron por tres tantos colocados por Quiñones, Campos y Larraín, contra los dos obtenidos por sus adversarios.

La contienda se caracterizó por la movilidad y entusiasmo de que hicieron gala los contendores, entre los que se destacaron Arroyo, Olivos, Mackenna, Anglada y Quiñones.

Los jugadores fueron festejados con un bien servido buffet en el casino del Estadio, y amenizado por la orquesta del Pudeto.

EL EQUIPO INTERNACIONAL FERROVIARIO

JUGARA HOY CON EL SANTIAGO F. C. EN LA CANCHA INDEPENDENCIA N.o 1257

En la cancha del Santiago se efectuará esta tarde una interesante reunión deportiva que está llamada a obtener un franco éxito debido a la forma como ha sido organizada y a la calidad de los elementos que van a intervenir, que son la mayoría de ellos desconocidos en nuestras canchas.

Con motivo del viaje que se efectuará en los últimos días de la semana próxima, un cuadro de jugadores pertenecientes a los Ferrocarriles del Estado, a la República Argentina, donde irá a retribuir la visita que el año pasado hizo a este país un equipo de jugadores de esa nacionalidad, el comité encargado de seleccionar a los elementos que han de representar a Chile en esta oportunidad, ha estado concentrado en esta capital a jugadores de varias ciudades del Sur, los cuales desde hace varios días están aquí residiendo en el Plaza Hotel y preparándose para integrar el cuadro definitivo.

El Jueves se efectuó una selección entre los elementos concentrados y otros de Santiago, eligiéndose de entre ellos un cuadro que hoy jugará con el Santiago F. C., a fin de poder ante un conjunto de méritos y rápido, conocer la verdadera potencia del cuadro y las aptitudes definitivas de los elegidos.

Entre los jugadores elegidos figuran algunos conocidos nuestros como Robles, el gran arquero de Concepción; Witke y Horacio Muñoz, de la misma ciudad; y Baeza y Jacinto Carrasco de esta ciudad, todos ellos demasiado conocidos por nuestros deportistas, por cuanto casi en su totalidad han defendido en repetidas ocasiones los cuadros internacionales y que gozan en el mundo footballístico de un sólido prestigio.

Entre los demás elementos que integrarán el cuadro ferroviario actuarán otros jugadores de Valdivia y otras ciudades del Sur, que vienen precedidos de fama como buenos elementos y que en los prácticas a que han sido sometidos han demostrado que poseen en realidad cualidades excepcionales.

El cuadro del Santiago se presentará en la misma forma que ya es de todos nuestros aficionados conocida, con la sola inclusión de Lobos como centro forward, quien será probado en esta oportunidad a fin de ver si en realidad merece la inclusión de él en el primer equipo.

Bajo las órdenes del señor Pedro J. Malbrán, los cuadros se presentarán al field en la siguiente forma:

Santiago I:

Zúñiga
Castelblanco Fuenzalida
Cruz, Ramírez (cap), Villablanca
Pallares, Lobos, Escobar
Ramírez Morales

0

Veas Molina
J. Carrasco, Carrasco, Reinoso
Sánchez, Baeza, Carrasco
Amaule Witke
Robles

Ferroviarios:

EL PRELIMINAR

La interesante reunión dará principio con un encuentro que jugarán el Guacolda y el Santiago B, que promete un desarrollo muy lucido, por cuanto en ambos cuadros existen jugadores de grandes méritos.

¡¡ANGORA!!

LA GRAN MARCA EN

Sombreros de Paño

A PRECIOS BAJISIMOS OFRECE

Sombrerería LA VICTORIA

689 - PUENTE - 689

MAGALLANES VERSUS UNION CHILENA

EL LANCE SE INICIARA A LAS 3.30 P. M., EN LA CANCH INDEPENDENCIA 1499

Bajo todo aspecto resultarán interesantes las partidas anunciadas para esta tarde en la cancha del Magallanes, Independencia 1499, entre los primeros cuadros Magallanes, Unión Chilena y Magallanes B. Zenteno, encuentros ambos en competencia oficial por las primeras series de la Liga Metropolitana.

EL PRELIMINAR

Encargado de esta partida, serán los equipos Zenteno y Magallanes B. El primero de los nombrados ha actuado brillantemente en la serie pesada de la Liga, circunstancias especiales motivaron a sus dirigentes a inscribir su primer equipo en la serie liviana, en donde, a juzgar por la labor que antes ha realizado, tiene gran opción al puesto de avanzada. El Magallanes B., que el Domingo último hizo su primera presentación, no desmerece en nada de los demás primeros equipos que forman esa serie. Su partida con el Escuela Normal, al que tuvo durante todo el match en serios aprietos, así lo atestigua. Formado a base de entusiastas muchachos universitarios de entre los cuales son conocidísimos por los amantes del foot-ball: Contreras, Arroyo, Domke, R. Rojas, Moreira, Ulloa, etc., han reunido un conjunto armónico, el que entrenado con perseverancia y método será uno de los más serios rivales con que tropiecen los cuadros inscritos en esa división.

LA PARTIDA DE FONDO

Corresponderá medirse a los meritorios conjuntos Magallanes 1.o v. Unión Chilena 1.o. Desde ... años a esta parte, son reñid... los encuentros que estos cu... sostienen, siendo también infi... de entusiastas espectadores ... se dan cita cada vez que este en... cuentro se anuncia. Atendiend... los magníficos elementos que f... man la base de estos cuadros... cuidado especial de sus dirige... por presentar los equipos en... corrección suma, y al entusia... mismo de los actuantes, está ju... ficado el entusiasmo del públic... descontado el éxito de la parti... Hormazábal, el gran arquero de... llante actuación contra el Fern... dez Vial de Concepción, defen... el goal Magallánico, acompañá... en su defensa elementos como W... cke, Teuche, Francisco Arell... Quiñones, de grandes méritos y... reconocida competencia. Entr... ágiles actuará Correa, incansabl... peligroso elemento, de serias y... caces arremetidas, le secund... Arellano, Sepúlveda, Ortega, A... yo. El Unión presentará, como... toda oportunidad en que se enfr... ta al Magallanes, su mejor elem... tos, Bravo, Rojas, Flores, Mol... Rodríguez, etc., han sido juga... y aplaudidos en su club y en co... juntos combinados.

Harán una equivalente present... ción de fuerzas y gran desplieg... de actividad y energías. Será... mejor encuentro de los anunci... para la tarde de hoy.

Señoras, señoritas y niños, ent... da gratis.

EL PROGRAMA DE ESTA TARDE EN EL ESTADIO POLICIAL

LAS JORNADAS POR LA COPA REPUBLICA

El programa que ofrece esta tarde la Asociación Santiago en el Estadio Policial, es de interés para el desarrollo de su primera serie de honor. Los nombres de los diversos contendores bastan para despertar el entusiasmo entre todos aquellos deportistas que conocen en materias footballísticas.

El primer lance a cargo del Brigada Central y el Gimnástico, pondrá frente a frente a dos acreditados conjuntos que, por muchas temporadas, han logrado mantener buena colocación entre sus congéneres. Ambos se presentarán esta tarde con sus equipos completos y reforzados ... nuevos elementos.

El partido de-fondo, a carg... los cuadros superiores de los C... Jorge V y Fundición Libertad... rá ocasión para presenciar una... tienda reñida. En efecto, los a... cedentes de ambos contendores... miten augurarle al lance en ref... cia éxito completo.

El preliminar se iniciará a... 2.15 P. M., y el encuentro de f... do dará comienzo a las 4 P. M.

Con un programa semejant... hay duda que esta tarde el Est... Policial se verá concurrido.

EN EL ESTADIO SANTA LAURA

UNION DEPORTIVA ESPAÑOLA v. 5 DE ABRIL

El cuadro B. de los españoles se medirá en el prelimina con el Esperanto

Interesantes prometen resultar los encuentros que se anuncian para hoy en los magníficos campos de la Avenida Santa Laura.

En efecto, el primer equipo "B", de la U. D. Española, que ha logrado conquistarse las simpatías de nuestros aficionados por su tan inesperada como sobresaliente actuación en el campeonato de apertura, se medirá a primera hora con el Esperanto F. C., en la primera partida oficial de su serie.

Difícil encontramos pronosticar el vencedor de este match; ambos conjuntos se han preparado con toda solicitud y están entusiastamente d... puestos a conseguir el triunfo.

En disputa por un artístico tr... donado por un admirador del co... to peninsular, se encontrarán a... gunda hora los primeros elenco... 5 de Abril y U. D. Española "A".

Hace años que no hemos vist... frentar estos excelentes cuadros... tan relevante actuación les ha c... en sus respectivas competencias... anuncio de su concertación ha d... nir seguramente en la cancha S... Laura la parte más numerosa y... lecta de los aficionados al buen f... ball.

FEDERACION ATLETICA DE CHILE

EL ENTRENAMIENTO GENERAL DE HOY SE EFECTUARA LAS 8.30 A. M., EN EL PARQUE COUSIÑO

Hoy, a las 8.30 A. M., se efectuará en la elipse del Parque Cousiño el entrenamiento general de todos los aficionados de los clubs afiliados a la Federación Atlética de Chile.

Como ya se informó el programa comprende las siguientes pruebas:

100 metros todo competidor.
800 metros para infantiles.
1,500 metros todo cmopetidor.
10,000 metros con obstáculos para los que tomarán parte el cros country.

16,650 metros (10 vueltas a la elipse) para todo competidor.

Salto de altura con impulso, prueba de entrenamiento para los que correrán el cros crountry.

El torneo será dirigido por el siguiente jurado:

Juez de partida, señor Martiniano Becerra; ayudante señor Juan Nadales.

Cronometradores señores Santiago García, Gabriel Droguett y Roberto Sánchez.

Jueces de llegada, señores Antonio Ibar, Alberto Davidson y Jorge Vial.

Jueces de pista, señores Juan Corbari, Alberto Quiroz, Wenceslao Doren y Luis Sepúlveda.

Arbitro general, señor José Luis Fuenzalida.

Las contiendas serán individuales y se asignará un premio especial al corredor que obtenga mayoría ... puntos en las diferentes pruebas.

LA UNIFICACION DE LOS CLU... JEAN BOUIN Y PAEVO NURMI.

El Jueves pasado se efectuó, ... forme estaba anunciado, la unifi... ción de los clubs Paevo Nurmi ... Jean Bouin.

La reunión se efectuó en medio ... la mayor cordialidad, asistiendo ... ella el vice-presidente de la Fede... ción Atlética de Chile, señor Jor... Vial Jones y numerosos invitados.

De acuerdo por ambas partes, ... club llevará en adelante el nombre de Paevo Nurmi, siendo el color ... uniforme blanco con huincha ver...

El directorio quedó constitui... así:

Presidente honorario, señor Jo... Manzano.

Presidente efectivo, señor Lu... Sepúlveda.

Vice-presidente, señor Juan Co... bari.

Secretario, señor Armando Do...

Pro-secretario, señor Emilio Sol...

Tesorero, señor Ramón Pozo, Becerra.

Director técnico señor Martinia... Becerra.

Delegado ante la F. A. de Chi... señor Ricardo Ramos.

La colectividad cuenta con atle... de la talla de Armando Dotta, Ju... Navarrete, Armando Camus, Jo... Gutiérrez, Emilio Solís, Juan M... ga, Pedro Arancibia, etc.

En la cancha de los ingleses

Atlético Escuela Normal I v. English I.—Sin duda alguna este encuentro será muy lucido. El Escuela Normal es un conjunto escolar y sus elementos son jóvenes, que no pasan de los 20 años. La eficiencia del juego está en la excelente combinación que del football hacen los jugadores de estos dos clubs.

La línea de backs de los normalistas, compuesta por Bascuñán y Araya, y la línea media por Anativia, Barrera y Delgado, es considerada muy buena. En su ataque sobresalen Moreno, Olguín, Díaz.

Por parte del viejo English tenemos conocimiento que ha reforzado grandemente su equipo con la llegada de Boot, Riddle y Crew, y estimamos que tendrá que recurrir a todos sus medios para no ser derrotado por el conjunto normalista, de donde resultará una partida muy lucida.

La jornada se iniciará a las 3 P. M. ante el árbitro señor Francisco Jiménez.

Liga Infantil de Foot-Ball

El Consejo de esta institución ... reunirá mañana, a las 9 P. M., ... Huérfanos 1062, a fin de pronunci... se en las renuncias presentadas ... algunos directores y nombrar reemplazantes.

Se encarece la asistencia de tod... los señores delegados debidamen... autorizados.

CLARAMUNT I v. SPORTIV... LINCOYAN I.— Hoy se llevará ... efecto este encuentro en compe... cia por el campeonato de la Li... Obrera, en la cancha San Rafa... a las 2 P. M.

Sea previsor

Tome un curso de los recién iniciados en el conocido y acreditado

INSTITUTO COMERCIAL DE SANTIAGO

Agustinas 1060

(2.o y 3er. pisos)

ENTRE AHUMADA Y BANDERA

Usted puede prepararse rápidamente en

CONTABILIDAD
ARITMETICA
REDACCION MERCANTIL
TAQUIGRAFIA
CASTELLANO
DACTILOGRAFIA
INGLES
FRANCES
ITALIANO
ALEMAN

Las clases son profesadas por reputados pedagogos nacionales y extranjeros.

MEDALLAS

PARA PREMIOS

DE SPORT

Ofrecemos un gran surtido a precios muy convenientes.

A Jeanne D'Arc

34—Ahumada—38

P. NOIROT & CIA. LTDA.

— Santiago —

Materiales para Sastres

Los mejores a muy bajo precio los comprará Ud. en

ESTADO 35

Recibió lindo surtido de GABARDINAS INGLESAS para trajes y casimires doble faz, especiales para sobretodos.

RATINE AZUL NEGRO Y GRIS A $ 30 METRO

VENTAS AL DETALLE A PRECIOS FUERA DE TODA COMPETENCIA

"SASTRERIA GUZMAN"

ESTADO 35

LOS LANCES POR LA LIGA NACIONAL

El carnet de hoy de la Liga Nacional de Football ofrece algunos encuentros de especial interés, principalmente en su cancha principal, en la que sirve de base el encuentro por la serie de honor entre el Peñarol y el Germinar.

EN LA CANCHA INDEPENDENCIA

En este terreno, ubicado en Huanaco frente a la Avenida Hipódromo Chile, se iniciará la reunión con el encuentro por la división 'intermedia entre los clubs Viajante y Unión Argentina. Este último interviene por primera vez en la Nacional y viene precedido de justo prestigio.

A las 3.45 P. M., ante el árbitro señor Pedro Suitt ,dirimirán supremacías el Germinar y el Peñarol, dos elencos de grandes merecimientos.

El Germinar se ha clasificado campeón en varias temporadas y el Peñarol, que por primera vez actúa en la serie de honor, ha demostrado en la actual temporada ser un digno rival de los elencos que actúan en esa serie.

En el partido que sostuvo el Peñarol contra el competidor de hoy por el campeonato especial de Semana Santa venció por el score mínimo, quedando clasificado para disputar la final con El Salto.

Con estos antecedentes la contienda de hoy adquiere especial relieve.

EN LA CANCHA DEL GERMINAR

En este terreno, ubicado en la calle Victoria se definirá a las 2.15 P. M., el campeonato por la segunda división del torneo especial de Semana Santa, entre el Salto B. y el Almirante Simpson I.

EN SAN PABLO 4848

Dos partidos por la reserva intermedia se desarrollarán en este campo de juegos.

A las 2 P. M., ante el árbitro señor Carvajal, jugarán el Yungay con el Juvenil Obrero y a las 3.45 P. M. el Santa María con el Luis Mandujano.

LAS ENTRADAS

En la cancha Independencia el precio de las localidades será de sesenta centavos y cuarenta centavos a los socios de la Liga; en los otros terrenos pagarán cuarentá centavos jugadores y espectadores.

BADMINTON VERSUS CARIOCA

El lance de honor por la Copa Chile entre los primeros equipos del Badminton y Carioca reviste, a nuestro juicio, una importancia excepcional para los cuadros que compiten en la Copa Chile. En efecto, como el Badminton se clasificará para la final en el torneo de apertura, venciendo al Gimnástico y Jorge V., tras serios y repetidos lances en donde se demostraron los componentes del Badminton, como un elemento de primer orden.

Por el Carioca tiene una defensa difícil de vencer, hombres como Ibacache, Riffo, Hernández y Orellana.

Es por estas razones que el encuentro que se realizará hoy en la cancha del Badminton ha despertado singular y justificada expectación.

Los cuadros formarán de la manera siguiente, bajo las órdenes del señor Viveros:

Badminton I.:

Zamorano;
Páez, Concha
Campos, Fletcher (cap.), Tapia
Sepúlveda, Pérez, B. Pérez,
Guzmán, Gajardo.
O
Moreno, Jerez.
Pla, Gutiérrez, Barahona
Orellana, Hernández, Vásquez,
Jeria Riffo;
Ibacache.

Carioca I.:

El preliminar está a cargo de los segundos cuadros por la copa Arauco.

En la mañana jugarán los terceros equipos, por la copa Blanco.

CARTERAS

Comprando directamente a nuestra fábrica es economizar el 50 o|o. A precios de verdadero regalo. Gran variedad de modelos, última creación en cueros fantasía, egipcios y gamuzas.

HUERFANOS 927

Frente al Banco de Chile

LIGA OBRERA DE FOOTBALL

Extraordinario brillo promete alcanzar la tarde deportiva de hoy en los cómodos campos de juego que posee el Patronato San Ramón, en Avenida Valdivieso, a una cuadra del Cementerio Católico, con motivo de verificarse la segunda rueda del campeonato de apertura organizado por esta dirigente.

El calendario es el siguiente:

Serie B: 1.o Alfredo Rossy con Barbaglia; hora, 1.45 P. M.; árbitro señor Manuel Canales.

Serie A: 2.o Lincoyán con Claramunt; hora, 2.45; árbitro, señor Guillermo Torres. Esta partida que alcanzó a jugarse un período el Domingo pasado, se jugará de nuevo.

3.o Arco Iris con Pensilvania; hora, 3.30; árbitro, señor Roberto Barrueto. Esta partida ha despertado gran entusiasmo, pues reina interés por ver actuar al Arco frente a elementos jóvenes y entusiastas.

4.o Sportivo Unión I con Adolfo Schlack; hora, 4.15; árbitro, señor Guillermo Salinas.

Directores, todo el directorio.

Las dos últimas partidas serán en honor del vice-presidente honorario Rvdo. P. Pedro Armengol Undurraga.

¿POR QUE ECHARSE A PERDER LA VIDA POR LA NEURASTENIA....?

Ud. no ignora, seguramente, que la neurastenia proviene del agotamiento de fósforo en el organismo, y Ud. sabe que sin fósforo no se puede vivir. Reponga el fósforo gastado y refuerce la potencia de su cerebro con la FITINA y la neurastenia, por más rebelde que sea, quedará vencida. La FITINA es la única composición fosforada a base de fósforo vegetal por lo tanto, inmediata y completamente asimilable.

La FITINA restablece el equilibrio del sistema nervioso, devuelve el vigor perdido, especialmente tratándose de debilidad sexual y es el tónico reconstituyente más poderoso de la época actual, de acuerdo con las autoridades médicas.

En las buenas Farmacias, en Sellos, Comprimidos y Cápsulas.

MARCA "CIBA"

FITINA

REINTEGRA LA VITALIDAD

SOCIEDAD PARA LA INDUSTRIA QUIMICA EN BASILEA (Suiza)

ATLETISMO

EL TORNEO DE HOY EN EL ESTADIO "LOS LEONES"

EL PROGRAMA COMENZARA A LAS 9 A. M., CON INTERVENCION DE MAS DE DOSCIENTOS AFICIONADOS

En la mañana de hoy la Asociación Atlética de Santiago inicia su temporada oficial con el torneo destinado a los novicios.

En pocas oportunidades un concurso de esta naturaleza ha logrado reunir a un conjunto más numeroso de aficionados, lo que demuestra el interés que está despertando en nuestra juventud la práctica de este importante aspecto de la cultura física.

Los inscritos pasan de doscientos y pruebas como las de cien metros, que ha sido necesario subdividirla en diez series y la de cuatrocientos metros en nueve.

En las pruebas de velocidad es muy difícil designar los ganadores por el gran número de inscritos.

En las carreras de medio fondo está descontada en los 5,000 metros la victoria de Francisco Troncoso, representatne de Ely Globo, muchacho que en carreras efectuadas por este club ha aventajado en forma fácil a sus competidores.

En los 1,500 metros tendrá como serios competidores a Oscar Salgado, Luis Tuggener, del Flamengo, y Ramón Poblete, del Atlántida. De estos cuatro novicios sus respectivos clubs tienen mucha confianza en sus triunfos.

EL PROGRAMA

El etxenso programa del día se ha subdividido en la siguiente forma:

EN LA MAÑANA

9 A. M.— Series de 100 metros

1.a serie Magnere, Guajardo, A. Pau, O. Comentz y Parada.

2.o serie: C. Mackenney, J. Caffarena, Julio Gajardo, H. Furens y E. Mall.

3.a serie: E. Buldenberg, O. Salas, C. Poblete, O. Pacheco y O. Bascuñán.

4.a serie: M. Lalanne, E. Valenne, E. Valenzuela, G. Núñez, J. Campino y S. Velasco.

5.a serie: Fco. Moraga, G. Maldini, S. Gacitúa y A. Dumas.

6.a serie: J. Vera, H. Benvenuto, S. Vivanco, L. Glasinovic y R. Navarro.

7.a serie: C. Kretshmer, H. Luco, S. Ayala, E. Vásquez y F. Velasco.

8.a serie: D. Vera, E. González, E. Courbis, R. Laval y H. Lisboa.

9.a serie: S. Toro, G. Rojas, A. Caballero, J. Palacios y R. Urzúa.

10.a serie: O. Ulrich, G. Villarroel, L. Moya, S. Germain y O. Pacheco.

9.30 A. M.— Salto alto y 1,500 metros.

10.15 A. M.— 110 metros con vallas. Series.

10.30 A. M.— Lanzamiento de la bala.

10.30 A. M.— Series de posta 400 metros (4x100).

1.a Serie.— Turverein, Atlántida, Green Cross (2.a)

2.a serie.— Asoc. Cristiana, Badminton, Flamengo.

3.a serie.— Caupolicán, Escuela de Artes, Green Cross (1.a).

10.45 A. M.— Series de 400 metros.

1.a serie.— G. Velasco, J. Gerbbrach, F. Apell, J. Adrián.

2.a serie.— A. Dumas, J. Campino, M. Rodrríguez, E. Godoy.

3 a serie.— F. Parada, E. Santander, L. Chauny, A. Grezz.

4.a serie.— Salamanca, J. Pacheco, S. Vivanco, J. Tamayo.

5.a serie.— G. Maldini, A. Soto, C. Mackeney, J. Arthur.

6.a serie.— E. Pérez, H. Benvenuto, G. Valdés, S. Villarroel.

7.a serie.— J. Fuentes, A. Caballero, O. Ferrando, A. Anselmo.

8.a serie.— C. A. Maureira, R. Castillo, H. Arenas.

9.a serie.— G. Silva, F. Pérez, C. Krestmer.

11.15 A. M.— Semi-final de los 100 metros.

EN LA TARDE

2 P. M.— Semi-final de los 400 metros.

2.30 P. M.— Salto largo.

3 P. M.— Garrocha y 5,000 metros.

3.30 P. M.— 100 metros, final.

4 P. M.— Lanzamiento del dardo.

4.20 P. M.— 110 metros vallas, final.

4.45 P. M.— Posta 400 metros (4x100), final.

5 P. M.— 400 metros planos, final.

EL JURADO

Controlará el torneo el siguiente comité directivo:

Arbitro general, señor Julio Killian.

Ayudante, señor Francisco Pérez G.

Juez de partida, Sr. Ongolmo Vera, Ayudante, señor E. Gevert.

Jueces de llegada, señores: Leonidas Garnham, Justo Castro, A. Venegas y A. Vera.

Jueces de salto y lanzamientos, señores: Hernán Orrego, Héctor Benaprés, A. Betteley y R. Salinas.

Comasiros de cancha, señores C. Silva, Edo. Gonzjlez, Roberto Moller e I. Luengo.

Cronometradores, señores C. Strutz, I. Navarro, I. Stewart.

Tesorero general, señor Orlando Calderón V.

Anunciador oficial, señor Carlos Suárez C.

DETALLES IMPORTANTES

En todas las pruebas finales de hoy se concederá al vencedor una artística medalla de plata, las que serán repartidas en la misma cancha al término del concurso.

—Se respetará fielmente el sorteo de las series. Si en una de ellas no se presentaren todos los inscritos, la serie se efectuará con el número que acuda al llamado, aunque sea uno, pues no habrá fusión de series.

En las semi-finales sólo tomarán parte los que hayan ocupado el primer lugar en las series preliminares.

En la final actuarán los primeros de las semi-finales y los segundos que marquen el mejor tiempo.

—El valor de la entrada a la cancha ha sido fijado en un peso, tanto para la reunión matinal como de la tarde.

Las entradas de la mañana serán válidas para la tarde.

CLUB ATLETICO Y. M. C. A. —Hoy a las 8 1|2 A. M. en la Plaza Italia se reunirán los inscritos que participarán en el torneo de novicios de la Asociación Atlética de Santiago. Se recomienda llevar su equipo completo, camiseta y pantalón blanco y la insignia del club.

LOS ENCUENTROS OFICIALES DE HOY

ASOCIACION DE FOOT-BALL DE SANTIAGO

Partidas	Canchas	Horas	Arbitros	Directores
Copa República				
Gimnástico c. Brigada Central	Estadio Policial	2.15 P. M.	Oscar García.	E. Cádiz
Jorge V c. Fundición Libertad	Estadio Policial	4 P. M.	R. Aguirre	E. Cádiz
Copa Chile — Uruguay				
Badminton v. Carioca	Badminton	3.45 P. M.	F. Viveros	P. Pacheco
Copa Chile —Argentina				
Marruecos v. Independencia Juvenil	E. de Artes	3.45 P. M.	E. Tessada	Bascuñán
Esperanto v. Unión Deportiva Española ..o B.	U. D. Española	2.15 P. M.	J. Galdámes	J. Olivares
Copa Ulises Alvarez				
Jorge V 2.o v. Fundición 2.o	Estadio Policial	10.45 A. M.	E. Sepúlveda	J. Pardo
Brigada Central 2.o c. Gimnástico 2.o	Estadio Policial	9.15 A. M.	M. Schmidt	J. Pardo
Copa Arauco				
Badminton 2.o c. Carioca 2.o	Badminton	2.15 P. M.	U. Fuentealba	P. Pacheco
Copa Luis A. Poblete				
Marruecos 2.o con Independencia Juvenil 2.o	E. de Artes	2.15 P. M.	E. Tessada	Bascuñán
Copa Miguel Blanco (República)				
Jorge V 3.o con Fundición Libertad 3.o	Badminton	9.15 A. M.	E. Zapata	Fortunatti
Copa Miguel Blanco (Chile)				
Badminton 3.o con Carioca 3.o	Badminton	10.45 A. M.	O. Gallardo	Fortunatti

LIGA NACIONAL DE FOOTBALL

Primera División				
Peñaflor 1.o con Germinar 1.o	Independencia.	3.45 P. M.	Pedro Smitt	D. Muñoz
División Intermedia				
Viajante 1.o con U. Argentina 1.o	Independencia.	2 P. M.	Barrera	D. Muñoz
Campeonato Libre				
El Salto B. con A. Simpson 1.o	Germinar	2.15 P. M.	L. E. Lorca	R. Agüero
Reserva Intermedia				
Santa María con L. Mandujano	Yungay	3.45 P. M.	F. Luque	F. Luque
Yungay con Juvenil Obrero	Yungay	2 P. M.	L. Carvajal	F. Luque
Cuarta División				
Peñaflor 2.o con Germinar 2.o	Independencia	10.45 A. M.	P. Smitt	Cárdenas
Quinta División				
Yungay 2.o con Juven. Obrero 2.o	Yungay	10.45 A. M.	L. Cabello	Luque

LIGA METROPOLITANA DE DEPORTES

Copa Jackson				
Magallanes v. Unión Chilena	Magallanes	3.45 P. M.	Aalberto Parodi	A. Parodi
Eleuterio Ramírez c. Electro Metalúrgico	Campos Sport 1	3.45 P. M.	F. Viveros	Gacitúa
Copa Prieto				
English v. Escuela Normal	English	3 P. M.	F. Jiménez	H. Aguirre
Morning Star v. Ferroviario I B.	Campos Sports 1	2 P. M.	Aikman	Gacitúa
Copa Campbell				
Magallanes v. enteno	Magallanes	2 P. M.	E. Huidobro	A. Parodi
Copa Acosta. Serie B.				
Eleuterio Rmírez v. E. Metalúrgico	Campos Sports 3	2 P. M.	J. Martínez	Saldías
Copa Acosta. Serie C				
Unión v. Dunoguier	Campos Sports 3	3.45 P. M.	Montalva	Saldías
Copa Betteley. Serie A				
Magallanes v. Morning Star	Magallanes	10.30 A. M.	E. Guzmán	Rojas
Copa Betteley. Serie B.				
Deportivo Claret v. Moisés Castillo	Campos Sports 3	11.15 A. M.	E. Romero	Gacitúa
General Korner v. Fábrica de Catres	Campos Sports 2	10.30 A. M.	J. R. Soto	Saldías
Copa Chaparro. Serie A				
Lenin v. Unión Cordillera	Campos Sports 1	10.30 A. M.	J. Jiménez	Gacitúa
Copa Chaparro. Serie B				
Ferroviarios v. enteno	Magallanes	9.15 A. M.	J. M. Fernández	Vergara
Unión v. Capitán Prat	Campos Sports 2	2 P. M.	J. Gacitúa	Saldías

LIGA DE FOOT-BALL DE SANTIAGO

Primera División				
Luis Airrieta v. Star Valparaíso	Plaza Egaña	4 P. M.	Arturo Lira	Arturo Lira
Segunda División				
Ricardo Lyon I c. José M. Infante	V. Mackenna	3.15 P. M.	V. Montalva	J. Tapia
National Sporting II v. Unión de Peluqueros II	V. Mackenna	4.30 P. M.	R. Barrueto	J. Tapia
Star Valparaíso II c. Luis Arrieta Cañas II	Plaza Egaña	2.45 P. M.	O. Olivares	A. Lira
Tercera División				
Teniente Godoy v. Defensores de Chile	V. Mackenna	2 P. M.	F. Gaete	J. Tapia
Pacífico I v. Santa Rosa III	V. Mackenna	9.45 P. M.	J. Sepúlveda	J. Tapia
Universal II c. Valparaíso Sporting II	V. Mackenna	11 A. M.	J. Sepúlveda	J. Tapia
L. Arrieta Cañas III c. Star Valparaíso III	Plaza Egaña	1.30 P. M.	O. Olivares	Arturo Lira

LIGA OBRERA DE FOOT-BALL

Serie B				
Alfredo Rossi v. Barbaglia	San Ramón	1.45 P. M.	M. Canales	Directorio
Serie A				
Lincoyan c. Claramunt	San Ramón	2.45 P. M.	Gmo. Torres	Directorio
Arco Iris c. Pensilvania	San Ramón	3.30 P. M.	R. Barrueto	Directorio
Sportivo Unión c. Adolfo Schlack	San Ramón	4.15 P. M.	Gmo. Salinas	Directorio

LAWN-TENNIS

LAS CONTIENDAS DE HOY EN EL INTERNATIONAL SPORTING

LOS HERMANOS TORRALVA DIRIMIRAN SUPREMACIAS EN LA PRUEBA CLASICA

POR LA FINAL DEL CAMPEONATO DE SINGLES DISPUTARAN LA COPA LUIS J. WEBB, LA SEÑORA DE HAYNES Y LA SEÑORITA VICTORIA PEREZ

Interesante desafío entre los señores Dalgalarrando y Bierwirth

El brillante éxito tanto deportivo como social obtenido por el Internacional Sporting Club, en l desarrollo de los in[illegible]tes Campeonatos de Semana Santa, tendrán en el día de hoy un hermoso corolario.

En efecto, por diversas causas que ya hemos precisado en ediciones anteriores, han quedado pendientes tres importantes encuentros, a saber: Luis y Domingo Torralva; Miss Haynes-señorita Victoria Pérez Gazitúa, y José Dalgalarrando versus Frith Bierwirth.

La participación de estas seis raquetas mantuvo en constante espectación a la concurrencia en días memorables para el tennis nacional, de modo que el anuncio de las partidas de la mañana de hoy, deberán atraer a un público numeroso a las hermosas instalaciones que el "I. S. C." posee en Bellavista esquina de Loreto.

En todo caso creemos que nuestros lectores que bastante han podido apreciar la eficiencia de estos "rackets" durante el curso de las recientes lides clásicas ya aludidas, no podrán menos qué congregarse para presenciar todo un lucido juego de tennis científico dada la clidad de los seis concursntes.

SEÑOR DOMINGO TORRALVA

LA PRUEBA CLASICA

Al confeccionarse el fixture para los últimos campeonatos, el jurado estipuló una cláusula semejante a la del año pasado, dejando establecido que el vencedor en el torneo N.o 1 destinado a caballeros, sin handicap, debía medir sus fuerzas frente al destacado campeón continental señor Luis Torralva, a quien el club organizador declaraba seleccionado para tan interesante lance.

El año pasado actuaron por este match los distinguidos jugadores señores Luis Harnecker y Luis Torralva, que desarrollaron un encuentro lleno de emocionantes alternativas, pues el caballeroso presidente de la Asociación de Tennis de Chile opuso una resistencia tenaz al campeón suramericano hasta poner seriamente en peligro su victoria, en más de una oportunidad. Tan sólo la notable actuación de Torralva fueron medios que la valieron para la victoria.

Este año corresponde a los hermanos Torralva actuar en la interesante prueba clásica, y que trae preocupados a todos los aficionados al tennis, por el notable brillo que siempre ha ofrecido su curso.

Domingo Torralva es en la actualidad el campeón de Chile, título que adquirió en los Campeonatos de Noviembre de 1923, organizados por el Santiago en sus "courts" del Parque Cousiño. Este triunfo para nadie constituyó una sorpresa, pues el vencedor había arribado hasta la final después de laboriosas e inteligentes actuaciones.

Basta decir que los hermanos Torralva son Campeones del Continente en singles y dobles, para que quede resumido en este significativo hecho todo un prestigio conquistado después de dejar escritas paginas memorables en los anales de la raqueta.

SEÑOR JOSE DALGALARRANDO que se medirá hoy con el señor F. Bierwirth

Su juego de media cancha y red ,es formidable. Ambos poseen el mismo estilo, poseyendo esa táctica de acción rápida, determinada a liquidar al contendor gracias a un juego violento de lances certeros de "drives" y "smashes".

El triunfo descollante de Domingo Torralva frente al campeón del Club Alemán, después de dos horas veinte minutos de juego, indican que el Campeón de Chile se encuentra en la plenitud de sus condiciones, y con la excelente disposición de demostrar en esta especial oportunidad toda la valía de su agilidad y destreza.

De Luis Torralva, se pueden recordar sus victorias sobresalientes en la metrópoli bonaerense en disputa por la Copa "Mitre" sin que hasta la fecha haya surgido un deportista que en lid de notable pujanza batiera sus posiciones ardorosamente defendidas.

Para esta competencia, el Internacional tiene instituido un estímulo especial.

CAMPEONATO PARA SEÑORAS Y SEÑORITAS

La final por este número del campeonato debió haberse efectuado el Domingo último en conformidad al calendario que anunciáramos en nuestra edición del Domingo, pero un duelo que afectó a la señorita Pérez, obligó al jurado a postergar este lance hasta el día de hoy.

La señora de Haynes es la campeona de los clásicos torneos de Semana Santa del año pasado, habiendo derrotado en memorable lid a la ex-detentora del título nacional señorita Teresa Ossandón Guzmán. Su perfomance frente a la señorita Inés Brunton, venciéndola después de tres tesoneros sets, indican que la tenniswoman del club "Los Leones" tiene sobrados méritos paar adquirir una victoria total en estas competencias.

En cuanto a la señorita Pérez, su triunfo ante la señorita Virginia Douglas, la presenta como poseedora de un bagaje de conocimientos suficientes para vencer a su inteligente opositora.

Será un lance reñidísimo, que demostrará todo el progreso a que ha alcanzado el tennis entre el elemento femenino.

SEÑOR LUIS TORRALVA campeón suramericano en singles que disputará hoy con su hermano Domingo la prueba clásica del campeonato de Semana Santa

En este match se disputa la copa Luis J. Webb.

UN IMPORTANTE DESAFIO

Los distinguidos "rackets" señores José Dalgalarrando y Frith Bierwirth, han concertado un caballeroso lance para la mañana de hoy, y que completa el programa estipulado para este interesante día deportivo de tennis.

El señor Bierwirth es el campeón del Club Alemán que pusiera en serio peligro la victoria de Domingo Torralva en recientes contiendas, además de que es un destacado jugador que ha defendido con brillo los colores chilenos en la Copa "Mitre". Tiene a su haber el triunfo obtenido contra Pernambuco, proclamado campeón Latino-Americano en los Juegos Olímpicos del Brasil.

El señor Dalgalarrando es un componente destacado del Internacional y que también amagará con posibilidades muy cercanas a la victoria, la hoja deportiva del mismo Domingo Torralva. En aquella oportunidad demostró hallarse en condiciones sobresalientes de estilo perfecto y laboriosidad.

HORA DE ESTAS PARTIDAS

Los lances se iniciarán a las 8.45 A. M. empezando por la prueba clásica y final del singles para señoras y señoritas. A las nueve y media se verificará el encuentro entre los señores Dalgalarrando y Bierwirth, que seguramente demorará algo más de dos horas en su desarrollo.

"PIDA VINO BENITEZ"

FUME LOS CIGARRILLOS

ABDULLA

QUE SIEMPRE CONSERVAN SU ALTA CALIDAD

VIRGINIA A $ 2.40 EGIPCIOS A $ 3.00 TURCOS A $ 3.40

ESTEVE & Co
Representantes y Comisionistas

AL COMERCIO

Ponemos en su conocimiento que desde esta fecha, hemos sido nombrados AGENTES GENERALES para la venta en la provincia de Santiago, de los productos de la

FABRICA DE CARAMELOS, CHOCOLATES Y BOMBONES

«COSTA»

VALPARAISO

Santiago, 1.o de Mayo de 1924. ESTEVE Y CIA.

EXIJA SIEMPRE PRODUCTOS GENUINOS "COSTA" BANDERA 270 – CASILLA 3646 – TELEFONO 2042

M—2

LAS CARRERAS DE LA TARDE DE HOY EN EL CLUB HIPICO

EL ENCUENTRO DE LA INVICTA "LA NOVENA", EN EL "COTEJO DE POTRANCAS", CON TRECE RIVALES

APRECIACIONES Y PRONOSTICOS. — PROBABLES MONTAS Y COMPETIDORES. — RESUMEN DE LOS TRABAJOS DE LA SEMANA.

De éxito en éxito ha ido nuestra dirigente hípica, con las dos reuniones que lleva efectuadas en la presente temporada, y es de esperar que esto se repita en el "meet" de hoy, que se presenta como los anteriores, lleno de atractivos e interés.

Esta vez el programa ha sido confeccionado a base del clásico Cotejo de Potrancas, prueba sobre una distancia de 1,100 metros y con una recompensa de $ 10,000 a la ganadora.

Esta carrera fué instituída el año 1907 y desde su fundación hasta el año último han inscrito en ella su nombre, los siguientes ganadores: en 1907, Bética; en 1908, Saptre. 1909, Avelina; 1910, La Gringa; 1911, Mis Mollie; 1912, Chela; 1913, Chulita; 1914, Cachucha, 1915, Pelusa; 1916, Our Lassie; 1917, Tinkabelle; 1918, Bella Dama; 1919, Boa; 1920, Gloriola; 1921, Georgette; 1922, Honoria; y finalmente en 1923, Blandina.

El Cotejo de hoy ha reunido 14 rivales, de las cuales hasta el momento de escribir las presentes líneas no se ha retirado ninguna.

Entre el numeroso lote de inscritas, entre las que se cuentan varias potrancas que no han abandonado su categoría de perdedoras después de múltiples tentativas, se destacan netamente sobre sus rivales La Novena, la notable hija de Buñuelo, considerada hasta ahora como el mejor producto de la generación que se inicia. La nieta de Old Man, invicta en las dos presentaciones que hizo en Viña del Mar, evidenció en esas oportunidades poseer una clase extraordinaria, haciendo suya en forma holgadísima por más de 5 cuerpos la prueba en que debutara, para en seguida batir de correr a correr y en un rush, propio del crack, al favorito Gin Cocktail en El Estreno.

La pupila del "Lo Ortúzar", ha seguido desde su última carrera su training sin ningún contratiempo, siendo sus trabajos en privado augurio cierto de que vencerá en el clásico de hoy.

ALGUNAS OPINIONES DE LA PRENSA

Considerada La Novena como la ganadora casi imbatible, deberán buscarse entre el resto del lote las rivales más dignas de alternar con la presunta ganadora, y a nuestro juicio, ellas son: Castellamare; Monza, Korea, Querella, Zadorija y Petit Chose. Todas estas mencionadas tienen una chance muy equivalente, y en consecuencia es más que todo cuestión de suerte dar con las que ocuparán los placées. Para estos lugares nos gustan Castellamore y Monza.

La reunión se iniciará con una prueba de vallas sobre 3,300 metros, carrera que será largada a la 1 1|2 P. M. en punto.

De los 9 competidores que han conservado su anotación, Ultimo Mono, Cadillac, San Gotardo y Fimar, parecen ser los que mejor se desempeñen.

Como en El Ensayo de Vallas Cadillac después de haber venido corriendo último bastante distanciado en los tramos finales se hizo presente en una atropellada que le valió para adjudicarse el tercer puesto, y siedo ahora la distancia mayor, lo que le favorece indudablemente, optamos por él para ganador, asignándoles los puestos restantes a San Gotardo y Fimar.

La segunda carrera está reservada a productos de dos años que no hayan ganado, y ha reunido el lote más numeroso de la tarde.

Entre los anotados se cuentan varios debutantes y algunos elementos que son tenidos en alta estima en sus respectivas ecuries, como lo es Libélula, que en El Debut hizo una carrera bastante honorable, siendo considerada en su caballeriza como uno de los posibles cracks de su generación. La hija de Buñuelo, es nuestro candidato junto con Zomol y Leoncito, a los que dejamos recomendados para los placées.

La prueba siguiente es de idénticas condiciones que la anterior, eso sí que el lote que intervendrá en ésta es más destacado.

La presencia de Digno II en esta prueba hará que el hijo de Campanazo, cuenta con la más alta cotización y justificadamente, por cuanto en las dos presentaciones que hiciera en Viña del Mar, reveló ser un producto de positivo porvenir.

Nosotros estamos con la cátedra y deseamos indicarlo para el puesto de honor al pupilo de Celpa, sin dejar de desconocer la gran opción que Meva Jirón, que es nuestro candidato para el segundo puesto.

El tercer lugar queda para María Vetsera.

Ocupa el cuarto lugar del programa el Premio Dune Site, prueba condicional sobre 1,800 metros.

Dadas sus hermosas performances en Viña del Mar, y a la vez prestigiada ahora con la monta de Baeza, el cronista no puede optar por otra entre los inscritos, que por Metternich.

Brahms y Polígama, que han corrido a un peso muy favorable por las condiciones de la carrera, y que, además descargarán los tres kilos reglamentarios, por ser conducidos por jinetes aprendices, aparecen como los enemigos más serios de nuestros preferidos, quedando, en consecuencia, reservados a ellos los lugares siguientes del marcador.

A continuación del Clásico viene el Premio Durán, handicap sobre 1,400 metros, prueba que ofrece grandes dificultades para el pronóstico dada la opción tan equiparada que lleva cada uno de los participantes.

Sin extendernos en mayores comentarios, resumiremos nuestros pronósticos en Moloch, ganador y Sin Duda y Gondolero placées.

Aún cuando es reducido el lote que intervendrá en el handicap de fondo, promete alcanzar esta prueba bastante interés.

Picarón, Insaciable, Jaramago y Smart, aparecen como las cartas más dignas de crédito.

La carrera que ha estado haciendo el primero de los nombrados, performances que lo han revelado como un buen elemento para las pruebas de fondo, y dado el hecho que va ahora a un peso más o menos cómodo, son factores que nos hacen decidirnos por el pensionista de Darío Vial, para el primer puesto.

Para escoltar a nuestro favorito en el marcador, nos inclinamos por Insaciable y Smart.

Finaliza la reunión con el Premio Defensor, handicap sobre 1,400 metros, prueba en que no se puede prescindir de ninguno de los participantes.

Sin embargo, consideramos que a Picacho le ha correspondido un peso, que para él no es un inconveniente, y como el caballo atraviesa por un buen período, necesitará sólo de un poco de fortuna para hacer suyo el premio.

En esa esperanza, nos encarcaremos con él para el primer puesto.

Para los placées nos gustan Guiton y Predilecta.

RESUMEN

1.a Carrera. — Cadillac, San Gotardo, Fimar.
2.a Carrera. — Libélula, Zomol, Leoncito.
3.a Carrera. — Digno, Jirón, María Vetsera.
4.a Carrera. — Metternich, Brahms, Polígama.
5.a Carrera. — Novena, Castellamare, Monza.
6.a Carrera. — Moloch, Sin Duda, Gondolero.
7.a Carrera. — Picarón, Insaciable, Smart.
8.a Carrera. — Picacho, Guiton, Predilecta.

RESUMEN DE LOS TRABAJOS EFECTUADOS EN LA SEMANA POR LOS COMPETIDORES DE HOY EN EL CLUB HIPICO

SEGUNDA CARRERA. — **Higlander.** — **Jueves.** — 1,200 metros (L. Tapia) 1.22 2|5, acompañado de Gondolero (G. Guerra), ganando éste por 3 cuerpos.

Libélula.— Viernes.— 700 (J. Vergara) 46.

Sangra.— Jueves.— 1,000 metros (L. Muñoz) 1.6 2|5, acompañada de **Zarabanda** (aprendiz), ganando ésta por 2 cuerpos.

Zona Seca. —Lunes.— 1,200 metros (R. Hernández) 1.23, acompañado de Weintergreen (J. Guajardo) **Jueves.** — 1,200 metros (Bernal), ganando éste por 1 cuerpo. 1.22, acompañado de Wintergreen (aprendiz) llegaron iguales.

TERCERA CARRERA. — **Perval.** — **Viernes.** — 700 metros (Aranda) 48 a voluntad.

Girón. — **Jueves.** — 1,200 metros (L. Zamora) 1.21 2|5, acompañado de **Trifulca**, ganando ésta por 2 cuerpos.

María Vescera. — **Viernes.** — 700 metros (aprendiz) atropelló en 44.

CUARTA CARRERA. — **Puelche.** — **Jueves.** — 1,600 metros (H. Ramírez) último, 1,400 en 1.37 un quinto a voluntad.

Alesia. — **Lunes.** — 1,200 metros (aprendiz) 1.20 2|5 acompañada ... **Navira** (aprendiz) ganando ésta 3 cuerpos.

QUINTA CARRERA. — ... za. — **Jueves.** — 800 ... (G. Guerra) 50.

Querella.— Lunes.— 1,000 ... (Aranda) 1.4.

Ica.— Lunes.— 1,200 metros Olguín) 1.20 3|5, acompañada d...

Cigarrillos
BRITTOL
HABANOS AROMATICOS
$1.- cajetilla

KOLYNOS CREMA DENTAL

Media pulgada de crema en el cepillo es suficiente. Cepíllese regularmente cada día.

"PIDA VINO BENITEZ"

CARTERAS

Comprando directamente a nuestra fábrica es economizar el 50 o|o. A precios de verdadero regalo. Gran variedad de modelos, última creación en cueros fantasía, egipcios y gamuzas.

HUERFANOS 927

Frente al Banco de Chile

IMPERMEABLES

Los mejores, más baratos y más bonitos, sólo es posible obtenerlos en

Alameda 972

CASA JUAN MEDVINSKY

Raglanes para señoras y caballeros; capitas para colegiales; ponchos para el campo, etc., etc.

CLUB HIPICO DE SANTIAGO

Domingo, 4 de Mayo de 1924

PRIMERA CARRERA, A LA 1.30 P. M.—Premio LAS VALLAS DE OTOÑO.—3,300 metros, m|m.— Para caballos de 3 años y más, que hayan corrido en carreras públicas de saltos.— Peso de reglamento.— Recargo de 2 kilos por carrera ganada.— Recargo extra de 3 kilos a los ganadores de carreras clásicas de saltos.— Inscripción: $ 30.— Premio: $ 3,000 al 1.o

Preparador	Dueño	Nombre	Peso	Edad	Sangre	Padre	Madre	Traje del jinete	Jinete probable
F. Villa	Olvido	1 Polvillo	73	7	F	Siberien		Frutilla, gorra morada	E. Ramírez
J. A. Castro	Est. Blanca	2 Ultimo Mono	72	5	F	Lauderdale	Nagoya	Azul, estr. bl., m. y g. tricolor	J. Quezada
C. Ruz	C. Ruz	3 Agosto	71	6	1|2	Siberien	Realidad	Rosado, amarillo, negro	C. Quezada
P. Rojas	C. Olivares	4 Cadillac	71	6	1|2	Melbourne	Chilena	Colorado oscuro, g. gris acero	L. Echeverría
Ab. Luna	C. Muñoz G.	5 Don Ñica	71	7	F	Burlesco	Sin anteced.	Blanca, m. coloradas, g. negra	No corre.
A. Huerta	G. Phyllips	6 Shannon	71	9	F	Celso	Mala Lengua	Lacre, m. bl., braz. azules	C. Miranda
A. Poblete	J. Valenzuela A	7 Finlandia	69	5	F	Marte II	Represalia	Oro, cruz lac., m. oro, g. bl.	P. Sánchez
P. Marchesini	Exito	8 San Gotardo	69	3	F	Burgomaster	Hosanna	Blanco, amarillos, lacre	C. Miranda
Sdo. Rojas	Beyond	9 Fimar	68	4	F	Fim	Túnica	Bronce, m. solf., brazal, solf.	S. Rojas
D. Yáñez	M. Domus	10 Infiesto	68	4	F	Burgomaster	Marujita	Or. band. negr. m. neg. y or. g. n	J. Fernández
J. F. Salinas	Rosicler II	11 Uva Ursi	68	5	F	Trefle	Terracotta Escalerilla	Amarillo, rosado, morado	D. Muñoz

SEGUNDA CARRERA, A LAS 2 P. M.— Premio DORAMA.— 1,100 metros.— Para caballos de 2 años, que no hayan ganado.— Peso: 54 kilos.— Inscripción: $ 40.— Premio: $ 4,000 al 1.o

Preparador	Dueño	Nombre	Peso	Edad	Sangre	Padre	Madre	Traje del jinete	Jinete probable
José Celpa	Los Cardos	1 Altanero	54	2	F	Altanero	Vain	Celeste, gorra negra	S. Villanueva
S. Rojas	Beyond	2 Harding	54	2	F	Comisario	Juanchesa	Azul eléc., brazal, y g. oro	M. J. Silva
Ern. Fuentes	Ebeache	3 Highlander	54	2	F	Rigo	Columbia	Verde osc., alam. y g. negra	L. Jofia
J. Cavieres	G. Aguiar	4 Leoncito	54	2	F	Last Reason	Best Girl	Lila, m. lila y neg., list., g. lila	G. Guerra
Daniel López	Daniel López	5 Ll. George	54	2	F	Rolando II	Divisa	Lacre, m. bl., br. lac. g. azul	R. Henríquez
Enr. Emerez	Los Andes	6 Torreón	54	2	F	Lovelace	Green Cap	Blanca, faja brazal, y g. azul	L. A. Zamora
I. Yáñez	I. Yáñez	7 Zomol	54	2	F	Sunbar	Palampora	Rosado y celeste listado	A. Molina
V. Herrera	Sdo. Guerra	8 Jarana	52	2	F	Burlesco	Kartoffel	Rosado, cllo, pñ. yg. negros	M. Aranda
E. Michaels	F. Metzner	9 Katrine	52	2	F	Brasil II	Cherry Ripe	Azulino, brazal y g. blanca	U. Ibarra
P. Boncerio	E. Bouquet	10 Libélula	52	2	F	Buñuelo	F. du Soleil	Blanco y azul en r., g. col.	J. Vergara
R. Cárdenas	L. A. Castro	11 Sangra	52	2	A A	Burgomaster	Royal Leaf	Negra, m. celestes, g. colorada	O. Contreras
G. Avila	E. Vargas	12 Straw	52	2	F	Stolypin	Igea	Negra cruzad., braz. y g. verdes	P. Rebolledo
J. F. Salinas	Rosicler II	13 Sumurum	52	2	F	Rol	Amusette	Amarilla, m. ros., g. negra	P. Olguín
D. Galaz	V. Ugarte	14 Trifulca	52	2	F	Billy Boy	Triaca	Oro, mangas lacres, g. negra	L. Fuentes
Art. Rodríguez	F. Marín	15 Zona Seca	52	2	F	Mustafá	Argenteuse	Grosella, estrella crema	Arm. Nieto

TERCERA CARRERA, A LAS 2.30 P. M.— Premio DORAMA.— 1,100 metros— Para caballos de 2 años, que no hayan ganado.— Peso: 54 kilos.— Inscripción: $ 40.— Premio: $ 4,000 al 1.o

Preparador	Dueño	Nombre	Peso	Edad	Sangre	Padre	Madre	Traje del jinete	Jinete probable
J. Celpa	Los Bomberos	1 Digno II	56	2	F	Campanazo	Damasca	Blanca, f. azul, m. y g. col.	S. Villanueva
M. Cubillos	M. Benavente	2 Amamorco	54	2	F	Panguilemu	Catentoa	Azul turq., m. oro, g. blanca	Arm. Nieto
F. Avila	Aitz Goni	3 Bat	54	2	F	Gral Stoessel	Amneris	Verde oscuro, gorra guinda	J. F. Bernal
F. Galván	Limited	4 Indalicio	54	2	F	Fío	Belicosa	Gris perla, gorra negra	G. Guerra
D. Galaz	D. Galaz	5 Girón	54	2	F	Burlesco	Only	Amarillo, braz. y g. colorada	L. A. Zamora
D. Yáñez	M. Domus	6 Perla Negra	54	2	F	Fisherman	Primerose	Oro, banda y gorra negra	A. Gutiérrez
P. J. Medina	El Salvador	7 Perval	54	2	F	Olascoaga	Sencillez	Bizcochos azules y bl., g. col.	M. Aranda
J. Cavieres	G. Aguiar	8 Alderney	52	2	F	Alanés	Parterre	Lila, m. lila y neg., list., g. lila	No corre.
I. Yáñez	Jadil	9 Crimosa	52	2	F	Burgomaster	Australia	Blanca, banda y g. verde	G. Guerra
C. Rodríguez	I. Valdés	10 M. Vescera	52	2	F	Burgomaster	Terracotta	Verde, gorra rosada	L. Bravo
L. Navarro	Parsifal	11 Narcisa	52	2	F	Buñuelo	Nagoya	Castaño, gorra negra	R. Ubilla
E. Emeres	Los Andes	12 Palisandra	52	2	F	Pirapó	Doncella	Blanca f., braz. y g. azules	R. Henríquez
E. Polanco	C. Muñoz G.	13 Zubia	52	2	F	Osboch o Mfá	Isby	Colorado, mang. bl., g. negra	P. P. Quezada

CUARTA CARRERA, A LAS 3 P. M. — Premio DUNE SITE.— 1,800 metros.— Para caballos que no hayan ganado más de $ 10,000.— Peso: 58 kilos.— Descargo de 4 kilos por cada $ 5,000 menos ganados.—Inscripción: $ 35.— Premios: $ 3,500 al 1.o

Preparador	Dueño	Nombre	Peso	Edad	Sangre	Padre	Madre	Traje del jinete	Jinete probable
J. Cavieres	Río Oro	1 Metternich	58	3	F	Mustafá	Transmute	Azulino, g. negra, borla oro	J. M. Baeza
E. Fuentes	Ebeache	2 Go on	56	3	F	Comisario II	Lavabo	Verde oscuro, alam. y g negro	J. Vergara
R. Díaz	El Amigo	3 Cáucaso	54	3	F	Rosicler II	Riga	Rosa seca, alamares y g. azul	No corre.
J. Rodríguez	Mariluán	4 Jolly Fellow	54	3	F	Melbourne	Calcutta	Verde, gorra negra	L. Bravo
F. Guzmán	Geof. Bushell	5 Puelche	54	3	F	Olascoaga	Valsouria	Colorado, cel. y v. en r., g. col.	U. Ramírez
C. Morris	O. Bernstein	6 Praliné	52	4	F	Burlesco	Chicana	Negro, faja, braz. y g. colorf.	N. N.
F. Peralta	Los Angeles	7 Brahams	50	3	F	Alanés	Brújula	Mdo. lta, v. m., br. m. g. v	P. Olguín
Av. Muñoz	Izarra	8 Echekalte	50	3	F	Altanero II	Alvy	Blanca, est. vde., p y g. lacre	A. Gutiérrez
J. Celpa	Los Cardos	9 Insaciable	50	3	F	Burlesco	Delicia	Celeste, gorra negra	No corre.
D. Sandoval	M. Silva	10 G. Bonetón	46	3	F	Julio César	Florangel	Lacre y negro por mitad	No corre
R. Piérola	Tricolor	11 Verdot	46	3	F	Last Reason	Santonina	Azul, blanca y lac, g lacre	No corre.
A. Castro	Juan Borda	12 Alesia	44	4	F	Altanero II	Zorika	Narana y celeste en ruedas	J. Osorio
C. Olivares	J. Jorquera	13 Azpeitia	44	3	F	Altanero	Catherinette	Azul osc, m. amarill. g. guinda	I. Pinto.
D. Sandoval	G. Anguita	14 Poligama	44	3	F	Pibe	Chilena	Oro vieo, bot. c. p. y g. bl.	C. Guerra

QUINTA CARRERA, A LAS 3.30 P. M.— Premio COTEJO DE POTRANCAS (Clásico).— 1,100 metros.—Para potrancas de 2 años, nacidas en el país.— Peso: 48 kilos.— Recargo de 2 kilos por cada carrera ganada, y de 3 kilos si la carrera es clásica o reglamentaria. —Este recargo no excederá de 7 kilos.— Inscripción: $ 50 el Lunes antes de la carrera.— Premio: $ 10,000 a la 1.a

Preparador	Dueño	Nombre	Peso	Edad	Sangre	Padre	Madre	Traje del jinete	Jinete probable
R. Ramírez	Lo Ortúzar	1 La Novena	53	2	F	Buñuelo	Miragarria	Plomo, lun. m. y g. blanca	Alf. Silva
C. Rodríguez	I. Valdés	2 Castellamare	50	2	F	Burgomaster	P. Cigarette	Verde, gorra solferino	L. Bravo
J. Méndez	H. Valdés	3 Monza	50	2	A A	Lord Bobs	Ukrania	Azulino braz. y g. acero	G. Guerra
A. Huerta	Constancia	4 P. Chose	50	2	F	El Tango	Marionette II	Azul, gorra negra	J. Osorio
L. A. Benítez	Lampa	5 Picazón	50	2	F	Orwin	Kepta	Guinda seca	E. Rebolledo
P. J. Medina	Taltal	6 Querella	50	2	F	Brasil	Quenelle	Azul y col. list., g. colorada	P. Silva
P. J. Medina	Taltal	7 Korea	49	2	F	Turín	Kettleness	Azul y col. list., m. coloradas	M. Aranda
D. Sandoval	Ollimaraj	8 Zadorija	50	2	F	Osboch	Aldivia	Gris perla, cllo., puñ. y g. mor.	M. Núñez
J. Cavieres	G. Aguiar	9 Alderney	48	2	F	Alanés	Parterre	Lila, m. lila y neg. list., g. lila	U. Ibarra
Av. Muñoz	Av. Muñoz	10 Gomalaca	48	2	F	Danzig	Royal Flush	Blanca, costura y g. azul	A. Gutiérrez
F. Galván	Limited	11 Ica	48	2	A A	Fío	Belle Etoile	Gris perla, gorra negra	P. Olguín
D. Sandoval	Stgo. Polloni	12 Malharia	48	2	F	Pibe	Delfa	Oro, braz., negros	C. Guerra
José Celpa	Los Cardos	13 Zapatilla	48	2	F	Brasil II	Black Berry	Celeste, gorra negra	P. Rebolledo
R. Cárdenas	Amsterdam	14 Zarabanda	48	2	F	Olascoaga	Pretensión	Naranja, lunares y g. negra	O. Contreras

SEXTA CARRERA, A LAS 4 P. M.— Premio DURBAR.— 1,400 metros.—Para todo caballo ganador de $ 10,000 o más.— Handicap.—Inscripción: $ 35.— Premio: $ 3,500 al primero.

Preparador	Dueño	Nombre	Peso	Edad	Sangre	Padre	Madre	Traje del jinete	Jinete probable
D. Sandoval	G. Campos	1 Yokoska	58	3	F	Osboch	Lady Love	Blanca, faja colorada	A. Molina
D. Vial	A. Gatica	2 Melusine	54	4	F	Siberien	Miragarria	Blanco, braz. negros	Alf. Silva
F. Peralta	F. Peralta	3 Sin duda	54	4	F	Mustafá	La Pola	Rosado, c. p., braz. y g. verdes	C. Pombet
F. Rojas	J. L. Prain	4 Last Gift	53	4	F	Barsac	Orgullosa	Naranja m. turquesa g. naranja	L. Bravo
P. Polanco	V. Ugarte	5 Moloch	53	4	F	San Marcos	Bengala	Oro, m. lacre, gorra negra	H. Ramírez
E. Polanco	E. Polanco	6 Sirsac	53	4	F	Barsac	Sidecomb	Solferino	P. P. Quezada
E. Fuentes	Ebeache	7 Gondolero	50	3	F	Comisario	Umbel	Verde oscuro, alam. y g. neg.	G. Guerra
U. Duque	Urbión	8 Alava	49	5	F	Constant	Bacha	Salmón, m. y gorra verdes.	W. Fuentes
H. Pérez	Tally Ho	9 Long Long	49	4	F	El Tango	Mecánica	Blanca y lacre en r., g. azul	U. Ibarra
J. A. Castro	J. Borda	10 Navira	48	6	F	Viraró	Navy	Nja. y cel. en r., m. ce.. g. nja.	J. Osorio
P. Rojas	A. Ulloa	11 Activo	45	6	F	El Tango	Cacarela	Amarillo, m. azules, gorra neg.	A. Gutiérrez
M. Reyes	Kalmuco	12 Kalmuco	44	5	F	Siberien	Rib-Rat	Mdo., m. nja., br. mor., g. nja.	J. Gajardo
Art. Rodríguez	Ciro Klein	13 Xaragua	44	4	F	Scorpio	Noguette	Negro y oro, pñ. y m. negros	No corre.

SEPTIMA CARRERA, A LAS 4.30 P. M.— Premio DUTY.— 2,500 metros.— Para todo caballo ganador.—Handicap.— Inscripción: $ 50.— Premio: $ 5,000 al 1.o

Preparador	Dueño	Nombre	Peso	Edad	Sangre	Padre	Madre	Traje del jinete	Jinete probable
F. Guzmán	Las Zorras	1 Jaramago	58	5	F	Ben	Mellín	Colorado ET	E. Carrillo
J. Cavieres	J. Silva S.	2 Joy Bird	57	3	F	Brasil II	Blue Bird	Verde m. vde. y bl. list., g. v.	No corre.
D. Vial	A. Gatica	3 Picarón	53	3	F	Siberien	Picaruela	Blanca, brazaletes negros	Alf. Silva
José Celpa	Los Cardos	4 Insaciable	49	3	F	Burlesco	Delicia	Celeste, gorra negra	P. 2.o Rebolledo
C. Morris	O. Bernstein	5 Praliné	49	4	F	Burlesco	Chicana	Negra, f. brazal. y g. color.	C. Santander
J. Méndez	R. López	6 Smart	47	5	F	L'Aiglon	Rosse	Morado tornasol adorn. y c. oro	U. Ibarra.
P. Polanco	Récord	7 Mal Día	45	3	F	Altanero II	Dorama	Blanc. cuello, pres. puñ. g. az.	C. Guerra
P. Boncerio	E. Bouquet	8 Yorker	45	3	F	Olascoaga	Austria	Azul y bl. en rued., g. color.	P. Silva
R. Amaro	Setiembre	9 Piave	44	6	F	Altanero II	Hilda	Solferino, gorra café	A. Gutiérrez

OCTAVA CARRERA, A LAS 5 P. M.— Premio DEFENSOR.— 1,400 metros.— Para todo caballo ganador de $ 10,000 o más.— Handicap.— Inscripción: $ 35.— Premio: $ 3,500.

Preparador	Dueño	Nombre	Peso	Edad	Sangre	Padre	Madre	Traje del jinete	Jinete probable
Av. Muñoz	Ecuador	1 Pistacho	59	4	27|32	Sándalo	Chúpate esa	Blanco y neg. listad., g. blanca	J. Vergara
L. Navarro	Parsifal	2 Picacho	56	5	F	Pibe	Cachitú	Castaño, gorra negra	L. Carrasco
L. A. Figueroa	Pococha	3 Kolipi	54	3	F	Last Reason	Cachucha	Rosa seca, gorra negra	U. Ibarra
P. Polanco	E. Anguita	4 Kodak	53	4	F	El Tanco	Kettleness	Azul marino, m. y g. solferino	H. Ramírez
D. Sandoval	Urrutia	5 Ofensivo	51	5	F	Defensor	Guigne	Azul y blanco list., g. lacre	No corre.
O. Fuenzalida	U. Verdugo	6 Predilecta	51	5	15|32	Meltonian	Valdramina	Vde., est., ros., m. vde., g. ros.	G. Guerra
D. Vial	W. Gatica	7 Guiton	48	4	F	Siberien	Fluer de C.	Blanca brazaletes, g. escarlata	Alf. Silva
D. Sandoval	V. Maturana	8 Emily	47	6	F	Hallington L.	La Gringa	Turquesa, m. y gorra lacres	M. Núñez
P. Rojas	C. Olivares	9 Náufrago	47	3	F	Crescendo	Regencia	Colorado oscuro, g. gris	J. Pinto
E. Emeres	Los Andes	10 Telinga	47	5	F	Turín	Peccavi	Blanca, f. brazal. y g. azules	A. Gutiérrez
F. Guzmán	Las Zorras	11 Castilla	45	4	F	Burgomaster	Marcassite	Colorado	P. Silva
J. Cuevas	Importación	12 Electrón	45	6	F	Cuyano III	Sta. Elena II	Oro, faja y gorra negras	No corre.
E. Michaels	Silver Green	13 Partiquina	44	4	F	Pibe	Delfa	Plata lunares, y g. verde	C. Guerra

PRONOSTICOS DE ALGUNOS DIARIOS Y REVISTAS PARA LA REUNION DE LA TARDE DE HOY EN EL CLUB HIPICO

DIARIOS Y REVISTAS	1.a carrera	2.a carrera	3.a carrera	4.a carrera	5.a carrera	6.a carrera	7.a carrera	8.a carrera
"La Nación"	Cadillac S. Gotardo Fimar	Libélula Zomol Leoncito	Digno Jirón M. Vescera	Metternich Brahms Poligama	La Novena Castellamare Monza	Moloch Sin Duda Gondolero	Picaron Insaciable Smart	Picacho Guiton Predilecta
"Los Tiempos"	Cadillac Fimar S. Gotardo	Libélula Leoncito Zomol	Digno Jirón M. Vescera	Metternich Brahms Poligama	La Novena Castellamare Monza	Moloch Gondolero Sin Duda	Picaron Smart Insaciable	Guiton Picacho Castilla
"La Huasca"	Cadillac S. Gotardo U. Mono	Libélula Zomol Leoncito	Digno Jirón M. Vescera	Metternich Jo. Fellow Poligama	La Novena Zadorija Castellamare	Navira Moloch Sin Duda	Picaron Jaramago Smart	Guiton Kolipi Picacho
"La Unión" de Valparaíso	Cadillac S. Gotardo U. Mono	Libélula Leoncito Zomol	Digno Jiron M. Vescera	Brahms Metternich Poligama	La Novena Monza Castellamare	Sin Duda Moloch Long Long	Picaron Piave Insaciable	Picacho Guiton Predilecta
"Ultima Hora"	S. Gotardo Cadillac Agosto	Zomol Libélula Trifulca	Digno Jiron Perval	Go On Echekalte Brahms	La Novena Zadorija Monza	Yokoska Sin Duda Gondolero	Mal Día Picaron Piave	Castilla Guiton Kolipi

SIGUE LA REALIZACION

por fin de temporada y para dar lugar a nuevo surtido

MENAJE

ENLOZADO CON 20 o|o DE DESCUENTO

CAFETERAS	$ 1.50
CACEROLAS azules	6.00
ASADERAS	2.00
BALDES	4.00
ENVASES despensa	1.50
MOLDES dulce de membrillo	0.50
MOLDES pan	1.40
MANTEQUILLERAS	4.50
PAILAS dulce enlozadas $ 18, 15 y	9.60
PAILAS dulces estañadas $ 18 y	12.00
TABLAS amasar	4.80
TAZA lavatorio	4.50
TARROS basura	8.00
JARROS lavatorio	8.00
JABONERAS	2.00
JARDINERAS colgar	6.00
RECIPIENTES	8.50
OLLAS de aluminio	6.50
OLLAS fierro	6.50
TARROS lecheros	5.00
PALAS basura	2.00
PLANCHAS lavanderas	3.60
PLANCHAS económicas	9.60
JUEGOS lavatorios en colores $ 70, 60 y	40.00

Cuchillos, tenedores, cucharas, hachuelas, batidores, tirabuzones, parrillas, azafates, platos, anafes, budineras, pañeras, etc., a precios muy bajos.

ENLOZADOS CON AVERIAS, CON 30 o|o DE DESCUENTO

COCINA

COCINAS a coke, $ 360, 280 y	$ 125.00
COCINAS a gas	175.00
HORNOS para gas	60.00
HORNOS portátiles	18.00
CARNICERAS, $ 40, 30 y	20.00
MESAS cocina, $ 34 y	24.00
LAVAPLATOS colgar	19.00
ANAFES a gas (cocinillas)	40.00
ANAFES acetileno (cocinillas)	38.00
CARBONERAS 5 sacos	60.00
CACEROLAS aluminio	4.00
COLADORES para caldo $ 1.40, 1.00 y	0.80
TENEDORES y cucharas estañadas	0.40
TETERAS enlozadas para anafes	7.20
CUCHARONES estañados y espumaderas	1.40
EMBUDOS enlozados	2.00
PORUÑAS	0.40
ANAFES	2.00
CAFETERAS Parisién plaqué ganga	6.50
PLATOS extendidos	1.10
SARTENES enlozados	3.50
PLACAS para cucharones	12.00
LAMPARAS parafina	4.00
PARAFINERAS	2.00
BOTAGUAS, $ 45, 20 y	7.00
PAILAS galvanizadas	4.50
MOLINILLOS café	5.00
MOLINILLO para granos, artículo recomendado	70.00

TAZAS de loza para café	1.40
BOMBITAS japonesas para extraer parafina	4.50

SANITARIO

CALIFONT a leña "Irrompible" lo mejor. Los más económicos y seguros, los más rápidos. Con tres kilos de leña se calienta un baño a más de 40°. Precio de $ 120 a	$ 210.00
BAÑOS americanos de 5'	110.00
BAÑOS americanos cuadrados	100.00
BAÑOS corrientes	60.00
BAÑOS guagua	10.50
BAÑOS de pie	10.00
BAÑOS esponja	28.00
BAÑOS asiento sin respaldo	18.00
LAVATORIOS pared	75.00
PISOS para baño esmaltados	12.00
BIDET enlozados con pie	28.00
CALENTADORES de vientre	6.00
BOTELLAS vidriadas para agua caliente	4.00
ESPONJERAS alambre	1.20
LAVATORIOS de 38 cm. con válvula	14.00
BRACEROS para los piés	9.80
ESTUFAS a leña	90.00

Chatas, irrigadores, escupitines a precios ínfimos.

ACETILENO

En instalaciones de acetileno, las más imporantes efectuadas en el país han sido hechas por nuestra casa. Solicite catálogos.

LAMPARAS carburo	$ 5.00
LAMPARAS para mineros $ 30, 20 y	16.00
FAROLITOS acetileno	12.00
FAROLES tempestad a vela	6.00
FAROL vela corriente	2.50
GENERADORES acetileno de 5 a 100 luces, desde	25.00
QUEMADORES acetileno	0.40
ZINC para pilas	0.60
SAL para id.	0.50
PAPEL para W. C., rollo	1.00
TAZAS W. C., ocasión	30.00
ESTANQUES W. C.	30.00
TAPAS W. C.	3.50
DESGRASADORES	34.00
CANALES aguas lluvia	4.70

Tenemos constantemente en existencia un gran surtido de artículos concernientes a nuestro ramo y que vendemos a precios fuera de competencia.

CARBURO $ 80

Recién llegado sin ceniza.

NOTA.—No despachamos pedidos a cobros a domicilio; para los artículos en realización no se admite cambios y devolución.

FORTUÑO & PATRI

INGENIEROS FABRICANTES

Bandera 618 — Casilla 3158 — Santiago

"El Streptococcus Viridiams"

ES HEMOLITICO, ES DECIR, HACE SANGRAR LAS ENCIAS

VEANSE LOS ORGANOS ATACADOS POR EL VIRUS "STREPTOCOCCUS VIRIDIAMS"

Las infinitas investigaciones practicadas en el hospital de dementes de Trenton, han demostrado que muchos casos de demencia son debidos a los centros locales de infección de nuestro cuerpo, entre los cuales figuran en primer término, la **DENTADURA**, las amigdalas, el estómago y los intestinos.

Estos centros envían constantemente a la sangre, venenos que estropean el sistema nervioso y el cerebro. Está comprobado que el 75 por ciento de los casos de locura se debe a esos centros bacterianos.

La causa corriente de infección en estos casos es el microbio **STREPTOCOCCUS VIRIDIAMS**, que se produce en las raíces de los dientes, en las amígdalas y en el tubo intestinal. Muchas veces se descubren infecciones en dientes aparentemente sanos.

El **"STREPTOCOCCUS"** genera una toxina que absorbe primeramente las glándulas infáticas, y al pasar luego a la sangre se extiende por todo el cuerpo.

El **"STREPTOCOCCUS VIRIDIAMS"** produce frecuentes endocarditis o ulceraciones del corazón. Este microbio produce también una especie de tumor en las raíces de los dientes. El susodicho **"STREPTOCOCCUS"** es **HEMOLITICO**, es decir, **QUE HACE SANGRAR LAS ENCIAS.**

No es el cepillo de dientes el que, según la gente, hace sangrar las encías. Es el **"STREPTOCOCCUS VIRIDIAMS".**

Este microbio extrema su virulencia en los casos de fiebre cruptiva, cuando hace erupción la muela del juicio y en las bocas que no conocen los beneficios de la limpieza buco - dentaria con la crema dental y el elixir dental

WAITE'S ANTI-PY-O

Fabricantes:

THE ANTIDOLOR MFG. Co.

Springville-Erie-N. Y.

Pídanse muestras.

NOTA. — Se atienden pedidos por cualquiera cantidad y se envía abundante material de propaganda.

NECESITAMOS AGENTES ACTIVOS EN CADA CIUDAD DE CHILE

pen (aprendiz) ganó los por 5 cuerpos.

Gomalaco.— Jueves.— 700 metros (L. Bravo) 44 3|5., acompañada de Pistacho (J. Vergara), ganando éste por 2 cuerpos. Repitieron 700 metros en 48 3|5, viéndose a Pistacho fácil.

SEXTA CARRERA. — Yokoska. Jueves.—1,400 (U. Núñez) 1.36. (U. Núñez) 1.36.

Sirsao.— Viernes.— 700 metros (P. P. Quezada) 45 3|5. Repitió 700 en 46 1|5.

Kalmuco.— Jueves.— 700 metros (A. Gutiérrez) 46 3|5, acompañado de Sastre (P. Rebolledo), ganando Kalmuco por 2 cuerpos.

SEPTIMA CARRERA. — Jaramago. — Lunes. — Una vuelta (P. Silva) 2.17 1|5.

Jueves.— 1 vuelta (Carrillo) al carrerón último 1,600 metros en 1.57 dos quintos.

Joy Bird.— Viernes. —1 vuelta y 400 metros (aprendiz) 3.50, sin apuro. La primera vuelta en 2.21.

Smart.— Viernes.— 1 vuelta (U. Ibarra) 2.17.

Yorker.— Viernes.— 800 (aprendiz) 54. Repitió 800 en 52 2|5.

OCTAVA CARRERA. — Kodak. — Jueves. —1,200 metros (R. Hernández) 1.20.

Ofensivo.— 700 (aprendiz) 46 3|5. Repitió 700 metros en 45 3|5.

Telinga.— Lunes.— 1,200 metros (E. Carrillo). Ultimos 700 en 47 3|5.

Castilla.— 600 metros (P. Silva) 39 1|5.

Jueves.— 1,200 metros (P. Silva) 1.21.

LAS CARRERAS MATINALES DE HOY EN EL HIPODROMO CHILE

De bastante interés es el programa que nos ofrece para hoy este hipódromo en su reunión matutina.

Da principio al meet el Premio Yago, sobre 1.200 metros para no ganadores. Es el mismo lote de costumbre, siendo por sus performances anteriores los más recomendables Zain, Mag, Javanesa y Sáfira. Vamos a hacer una vez más nuestro favorito a Zain y dejaremos para los puestos siguientes a Sáfira y Javanesa.

El premio Yelcho, sobre 900 metros a correrse a continuación ha reunido un numeroso lote, siendo los con más chance: Fiero y Guira y Desalmado. Como las últimas carreras de Fiero son más o menos honorables, le vamos a encomendar la defensa de nuestro pronóstico. Para los placées dejaremos señalados a los otros dos en el mismo orden. Si algún golpe se produce, puede salir de Boca Negra, que va muy liviano y que al estar bueno sería carta muy brava.

En la tercera carrera sobre 1.500 metros se ha dado cita un lote tan modesto que hace muy difícil dar un pronóstico fundado en línea de carreras. Por considerar que Francesita va muy bien colocada con estos rivales la vamos a indicar para ocupar el puesto de honor. Para escoltarla indicaremos a Injuria y Xenops.

El premio Yalon que ocupa el cuarto lugar en el programa promete ser interesante ya que los competidores con opción son muchos. Lírica, Xaragua, Coli, Anémona, Huacha y Job, parecen las cartas más recomendables, y de ellos, nos vamos a decidir para ganador por Xaragua, dejando a Lírica y Coli para los placées.

En la prueba siguiente, a disputarse sobre 1.500 metros, una de las más abiertas de la reunión, creemos que los más indicados a hacer suya la recompensa son Caledonia, Portátil, Antilla e Intuición. Portátil que va bien colocada y se nos ha informado que se encuentra bien, es nuestra favorita. Para los placées indicaremos a Intuición y Caledonia. Hemos prescindido de Lírica, que también se encuentra inscrita en la prueba anterior, por estimar que esa será la carrera que disputará, pues en esa tiene mucho más opción que en ésta y a que la distancia le es más favorable.

En la sexta carrera han conservado su inscripción un selecto lote de especialistas para la distancia. Por el gran trabajo efectuado por Chalinga en la semana la vamos a hacer nuestra favorita. Para escoltarla recomendaremos a Besarabia y Facuo que tan brillante compañía hicieron en Viña.

Pone término a la reunión el premio Yaquil sobre 1.500 metros, en el que Canción, Tangola, Navira y Gran Bonetón, se disputarán el favor del público. Como Tangola pasa por un período sobresaliente, a ella le vamos a encomendar la defensa de nuestro pronóstico. Sanción y Gran Bonetón son nuestros elegidos para ocupar los puestos siguientes.

CANCHA SAN PABLO

Llamará grandemente la atención del público aficionado a las carreras chilenas, el encuentro que tendrá que sostener el mejor de los productos para los 300 metros de esta última temporada. El caballo Canario, con el campeón de esa distancia de esta cancha, el potro alazán, Don Pablo. Las bases de la carrera son las siguientes:

Premio Otoño Clásico Distancia, 300 ,con partida de parado.

Don Pablo, 60 kilos.

El Canario, 52 kilos.

El que faltare más en la partida durante 20 minutos perderá 200 pesos, y en los 10 minutos siguientes el total del premio. Hora: 4 P. M. Además habrá varias otras carreras de importancia.

EL TURF EN CHILE

La obra "El Turf en Chile", que prepara el señor Luis E. Soto y cuyos últimos originales estaba terminando su autor para enviar el trabajo completo a la imprenta, sufrirá un pequeño retardo en su aparición.

Ha motivado esta circunstancia, la nueva desgracia de que ha sido víctima el señor Soto, al perder, en forma por demás lamentable, a otro de sus hijos.

NOTICIAS DIVERSAS

EL REMATE EFECTUADO AYER EN EL TATTERSALL DEL CLUB HIPICO

Ante una apreciable concurrencia se llevó a efecto el remate anunciado para ayer de la producción del Haras "El Almendro". En el público había despertado bastante interés este remate por ser el primero de la temporada, y además, por venir a las ventas la primera producción de Almirante Sturdee.

El aspecto que presentaba el lote era seductor, demostrando la buena crianza que se les da en el Haras del señor Sprat.

Damos a continuación el detalle de las ventas:

Charmer, por Alanés y Chela II, adquirido por el Stud "La Peña", en la suma de $ 18,500.

Port Stanley, por Almirante Sturdee y Parterre, adjudicado al señor Ignacio Yáñez, en la suma de $ 9,500.

Agnes, por Almirante Sturdee y Lady Sijmnegton, retirada por su criador en la suma de $ 12,500.

Alarida, por Hasard y Alania, adquirida por el señor J. Méndez, en la suma de $ 8,800.

Borelli, por Almirante Sturdee y Brújula, retirado por su criador, en la suma de $ 12,500.

Dulce, por Alanés y Sweet Lasne, adjudicada al señor P. Manham en la suma de $8,700.

Floreta, por Alanés y [illegible] adquirida por Stud Amsterdam, en la suma de $ 5,500.

Madeline, por Almirante Sturdee y Madelon, adjudicada al Stud Tricolor, en la suma de $ 14,500.

Don Jorge Hanisch, en la época de su enfermedad

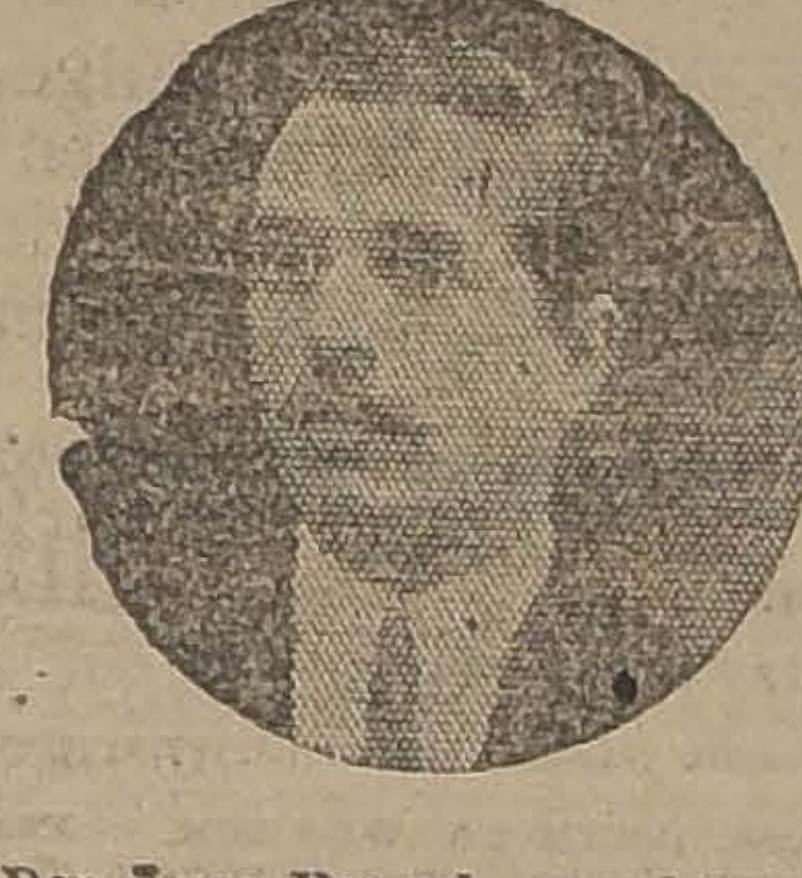

Don Jorge Hanisch, completamente sano

Enfermedad de la Sangre curada con "Nitro-Ozona"

"Santiago, 6 de Marzo de 1924.— Señor Luis Lowe. — Presente.

Muy señor mío:

Por un deber de humanidad con el prójimo y también por el infinito agradecimiento que para usted guardo, por su maravilloso invento "Nitro-Ozona", me permito rogarle, señor, dé usted a conocer públicamente ésta mi carta, que es fiel relato (aunque en resumen), tanto de mis padecimientos como de mi extraordinaria curación.

Para dar una prueba gráfica de tan notable acontecimiento, le envío adjunto a la presente, dos retratos míos, uno de enfermo y otro ya bien sano.

Muy joven aún, contraje una grave enfermedad infecciosa a la sangre, la cual fué constatada por medio de la correspondiente reacción, por el doctor Günther, de Valdivia, hace cuestión de diez a doce años. Fuí atendido hace doce años por los doctores Alcaíno y Orrego; ambos, a pesar de su muy buena voluntad, no pudieron darme ni siquiera alivio.

En cierta ocasión, y a causa de haber comido descarozados cocidos en paila de cobre, me vino una enorme indigestión, que degeneró en envenenamiento, que fué también causante de un grave recrudecimiento de mi antigua enfermedad, ocasionándome fuera de muchos otros trastornos, una gran ulceración al estómago.

En aquel tiempo, todos los alimentos que ingería, eran inmediatamente arrojados, de modo que cada día mi debilidad era mayor. (Tal como se puede ver en uno de los retratos).

Entonces, después de haber seguido **sin resultado alguno**, muchos tratamientos, me fué recomendado el "Nitro-Ozona", cuyo sistema seguí con absoluta fidelidad, hasta quedar al poco tiempo completamente sano, tanto de mi principal enfermedad, como de todos sus derivados y crueles consecuencias.

Hoy puedo garantizar a todo el mundo, que soy un hombre completamente sano, gracias únicamente a su maravilloso remedio "Nitro-Ozona".

Toda persona que quiera saber más sobre mi curación, puede interrogarme al respecto, personalmente, en mi domicilio, calle Dardignac N.º 84, casita J., de 6.30 a 8.30 P. M.

Sin más por el momento, agradézcole nuevamente, señor Lowe, mi actual estado de completa salud.

De usted su muy Atto. y S. S. — **Jorge Hanisch M.** (empleado del Banco Germánico de la América del Sur)".

A LOS

COMERCIANTES,

INDUSTRIALES

y PARTICULARES

del Sur, Centro y Norte de Chile

LA AMPLITUD
LA SERIEDAD
LA EFICIENCIA
LA RESERVA ABSOLUTA
LA EXTENSION
LA GENERALIDAD

De nuestros servicios informativos que abarcan toda la República y el extranjero, constituyen UNA VERDADERA ARMA PREVENTIVA y una protección eficaz al comerciante, al industrial y al particular.

Nuestros informes no son netamente comerciales y bancarios, sino que se completan con la MAS RESERVADA E INTELIGENTE INVESTIGACION; por lo tanto, interesan a todos (a las instituciones bancarias inclusive).

No deje el comercio, la industria y el particular de PREVENIRSE y pida HOY MISMO datos a:

THE INTERNATIONAL INFORMATIONS Co.

Calle Huérfanos 1059. Ofic. 5 y 7
CASILLA 4050. — TELEFONO 4574

Sucursal:

EN VALPARAISO: BLANCO 1019. OFIC. 64. CAS. 3512

N. B.— El Director del Servicio se hará un deber de atenderle a usted de 10 a 11 A. M. y de 3 a 6 P. M. En el caso que usted no pueda ausentarse de su negocio, pida un Inspector a CASILLA 4050 o al TELEFONO 4574.

"PIDA VINO BENITEZ"

SEMILLA DE

ALFALFA

DEL HUASCO, HIJA DE PROVENCE, NUEVA COSECHA, RECIBIO Y OFRECE ENTREGA INMEDIATA.

ALMACEN DE SEMILLAS
EX-ADOLFO RILLON
MORANDE 720

Junior

para ocupación inmediata, necesitamos, Compañía Industrial.

DELICIAS 3045

¿TIENE USTED MIEDO DE COMER POR TEMOR A LAS TORTURAS DE LA DISPEPSIA?

Torturado durante el día y sin poder conciliar el sueño por la noche a causa del malestar que la indigestión le da, no es de extrañar que el dispéptico llegue a perder la cabeza y se pregunte si con tal existencia vale la pena de vivir. Tal era el estado en que se hallaban muchos pacientes antes de saber que la Magnesia Bisurada los restablece pronto y con seguridad; además, les permite comer y saborear los alimentos durante el día y les da tranquilidad por la noche con sueño reparador. No tolere su indigestión ni un momento más; pues puede llegar a tomar carácter grave si la descuida. Vaya a buscar hoy mismo un frasco de Magnesia Bisurada, que se vende en todas las farmacias y centros de específicos, tome media cucharadita pequeña en agua después de cada comida y puede repetir la dosis a la más leve reaparición del malestar. A los pocos minutos después de la primera toma, experimentará alivio, y pronto comprenderá el por qué los que antes padecían como usted, ahora no quieren estar nunca, nunca, desprovistos de

MAGNESIA BISURADA

CARTERAS

Comprando directamente a nuestra fábrica es economizar el 50 o|o. A precios de verdadero regalo. Gran variedad de modelos, última creación en cueros fantasía, egipcios y gamuzas.

HUERFANOS 927

Frente al Banco de Chile

LA AGENCIA MAPOCHO 948
DE "LA PODEROSA"

Estará abierta todo el día de hoy, para que usted adquiera su bono para el Sorteo de MAÑANA.

PREMIO MAYOR: 25,000 PESOS

BONO ENTERO DIEZ PESOS | UN QUINTO DOS PESOS

JUAN B. SERRA

Oficina Técnica de Ingeniería
RAFAEL TORREBLANCA

Se encarga de todo trabajo de ingeniería y estudio y organización de cualquier negocio de esta naturaleza.

Cuenta con ingenieros y técnicos especialistas en los ramos de electricidad, minas, arquitectura, concreto armado, regadío, obras marítimas, ferrocarriles, agricultura o industrias.

Galería Alessandri 30.— Casilla 3952.— Teléf. 1349

Fábrica de Pasteles
"LA EUROPEA"

Gran surtido en todo lo concerniente al ramo de PASTELERIA y CONFITERIA. Especialidad en TORTAS, POSTRES y PIEZAS DE FANTASIA para Santos y Festividades.

JUAN DE FRUTOS

DELICIAS 2867. — TEL. INGLES 304 ESTACION.
CASILLA 4567. — SANTIAGO.

SUCURSAL

DELICIAS 2884. — TEL. INGLES 357 ESTACION.

HIPODROMO CHILE —:— Domingo, 4 de Mayo de 1924

PRIMERA CARRERA, A LAS 8.45 A. M. — Premio YAGO. — 1,200 metros. — Para no ganadores. — Peso de reglamento. — Descargo de un kilo por carrera perdida en el Hipódromo Chile. — Inscripción: $ 15. — Premio: $ 1,500 al primero.

Preparador	Dueño	Nombre	Peso	Edad	Sangre	Padre	Madre	Traje del Jinete	Jinete probable
J. A. Castro	A. And.	1 Joaco	59	3	F	Pitcher	Olesa	Lacre, m. azul y bl. list., g. azul	L. Carrasco
J. M. Baeza	J. Brignardello	2 Aristocrat	58	3	F	Sandridge	Licisca	Bronce, m. y g. caña	M. J. Silva
E. Muñoz	A. León	3 Garth	57	3	F	Mustafá	Red	Solferino, adornos y g. negra	A. Garay
R. Cárdenas	Columbia	4 Ceanury	57	3	F	Capeador	Marjone	Rosado, m. y g. blanca	N. N.
A. Guitienne	T. González	5 Alumna	56	3	F	Edecán	Maestra	Verde, lun. y g. lacre	G. Valencia
C. Cornejo	A. Vargas	6 Catacumba	56	3	7|8	El Pícaro	Quo Vadis	Azul osc., m. y g. oro	A. Villagra
J. Vigouroux	O. Vigouroux	7 Guadalete	56	4	A|A	Old Boy	Source d'amour	Verde, m. y g. negra	V. Fernández
J. Rojas	J. Basso	8 Londinesa	55	3	1|2	Londres	Chilena	Verde, crema, lacre	J. Donaire
M. Reyes	Kalmuco	9 Stiky	55	3	F	Gonin	Joyful Lady	Morado, m. naranja, braz. mor.	L. Huerta
E. Cuevas	R. Armas	10 Manguito	55	3	47|64	Kining Cup	Manfrina	Rosado, m. y g. habam.	N. Oteiza
C. A. Gómez	C. A. Gómez	11 Zain	54	3	15|16	El Tango	Molly White	Verde, blanco, verde	R. Ubilla
J. B. Castro	Good Friend	12 Ficiano	54	3	F	Mago	Tenis Ball	Castaño, m. y g. amarillo	A. Calderón
G. de la Cerda	P. Santorsola	13 Banderolo	54	3	15|16	Rolando II	Banderola	Grant. y naranja por mitad	R. Olguín
R. Amaro	Ecuador	14 Cabro	54	3	11|16	Lumaco	Quintina	Blanco y negro list. g. blanca	M. Vergara
E. Delgado	Buen Ojo	15 Jamaique	54	3	F	Melbourne	M. Curie	Solferino, braz. y g. negra	J. Díaz
V. Jofré	R. Harris	16 Justiciero	53	3	F	Brasil II	Gioconda	Blanco, anillos y cruz cereza	E. Escobar
J. B. Castro	Good Luck	17 Mag	52	3	F	Mago	Na-mi-ko	Negro, lun. oro, g. negra	G. Guerra
G. Figueroa	A. Vergara	18 Parrista	50	5	3|4	Faneo	Balatun	Lacre, bl. y azul en ruedas, g. bl.	E. Rebolledo
Av. González	M. Araya	19 Picaronera	48	3	15|16	Constant	Picarona	Lacre, cruz amarilla	L. A. Molina
U. Duque	Urbión	20 Javanesa	47	3	F	Brasil II	Swallow	Salmón, m. y g. verde	A. Alzamora
R. Cárdenas	Amsterdam	21 Jason	46	3	F	Melbourne	Boheme	Naranja, lun. y g. negra	O. Contreras
J. Garay	Esfuerzo	22 Safira	46	3	F	Matador	Quebrada	Lacre, puños y g. azul	C. Santander
F. Bernal	J. Montt	23 Puppy	45	3	F	Melbourne	Key	Verde oscuro, rosa seca g. oro	J. Osorio
An. Zúñiga	A. Huerta	24 Grenoble	44	3	F	Comisario	Lula	Cereza, cinta, faja y g. negra	M. Zúñiga

SEGUNDA CARRERA, A LAS 9.15 A. M. — Premio YELCHO. — 900 metros. — Handicap. — Para ganadores. — Inscripción: $ 15. —Premio: $ 1,500 al primero.

Preparador	Dueño	Nombre	Peso	Edad	Sangre	Padre	Madre	Traje del Jinete	Jinete probable
V. Peralta	A. Martínez	1 Papiroto	64	5	7|8	Pirapó	Soberbia	Turquesa y negro a cuadros	N. N.
J. Rojas	A. del Pedregal	2 Copón	62	7	1|2	El Pícaro	Chilena	Blanco y guinda por mitad	E. Canales
P. Marchesini	Mariposa	3 Coquetón	51	3	F	Billy Boy	Panimávida	Gris perla, braz. y g. lacres	M. J. Silva
F. Villa	Olvido	4 Murciano	50	3	F	Duty	Pintade	Frutilla, g. morada	M. Vergara
J. B. Castro	Los Aliados	5 Odioso	50	3	F	Mago	Mong's Ferry	Azul eléctrico, m. solf.	A. Calderón
C. A. Gómez	G. Aguirre	6 Fiero	50	4	1|2	Ogro	Chilena	Lacre y azul en ruedas, g. azul	A. Sánchez
A. Aguilera	A. Huidobro	7 Morgiana	49	3	F	Eclair II	Azotea	Naranja y verde en ruedas	J. Osorio
C. Morris	La Luna	8 Güira	49	3	F	Comisario	Royal Red	Negro botones oro, g. lacre	C. Santelices
F. Poblete	J. Valenzuela	9 Finlandia	48	6	F	Marte II	Hosanna	Oro, cruz y g. lacre	N. N.
J. A. Castro	Cataluña	10 Judex	47	4	15|16	Ben	Floripa	Oro y lac. list., m. oro, g. neg. ac.	G. Guerra
C. A. Gómez	C. A. Gómez	11 La Poderosa	47	3	F	Pirapó	Semifusa	Verde, blanco, verde	A. Gutiérrez
J. F. Salinas	Diana	12 Desalmado	46	6	1|2	Comisario	Chilena	Azul, rosado, oro	R. Vidal
J. Rojas	Rosicler	13 Nervo	46	4	3|4	Faneo	Balatun	Amarillo, rosado, morado	C. Santander
E. Muñoz	E. Cifuentes	14 Atlética	45	6	1|2	Huechun	Chilena	Oro, cruz y g. negra	L. A. Molina
O. Fuenzalida	Pitico	15 Boca Negra	44	3	F	Duty	Sorbone	Tango y café, list. g. café	C. Guerra
M. Maldonado	U. Verdugo	16 Chuflota	42	5	1|2	Accidente	Chilena	Verde, est. y g. rosada	J. Pinto
	Sta. Luisa	17 Grignon	40	5	F	Burlesco	Delicada	Lacre y oro listado g. lacre	A. Alzamora

TERCERA CARRERA, A LAS 9.45 A. M. — Premio YERBA. — 1,500 metros. — Omnium, handicap. — Inscripción: $ 20. — Premio: $ 2,000 Primero.

Preparador	Dueño	Nombre	Peso	Edad	Sangre	Padre	Madre	Traje del Jinete	Jinete probable
J. Rojas	Almendral	1 Masanielo	58	5	7|8	Posseur	F. de un Día	Cáscara, granate, blanco	E. Escobar
F. Villa	San Marcial	2 Xenops	56	4	F	Olascoaga	Aldivia	Rosado, blanco, rosado	J. Bernal
L. Silva	L. Silva	3 Goleta	55	4	A|A	Old Boy	Agata	Blanco, braz. cel., g. azul	G. Muñoz
U. Duque	Urbión	4 Javanesa	54	3	F	Brazil	Swallow	Salmón, m. y g. verdes	A. Nieto
J. B. Castro	Los Aliados	5 Odioso	54	3	F	Mago	Mong's Ferry	Azul eléct. m. solf.	N. N.
M. Maldonado	Sta. Luisa	6 Gallión	54	6	F	Melbourne	Calcuta	Lacre y oro list. g. lacre	M. J. Silva
A. Luna	Condal	7 Injuria	54	5	F	Jach's Green	Riviera	Oro y lacre, m. lac. braz. oro	L. Guzmán
A. Aguilera	A. Huidobro	8 Morgiana	53	3	F	Eclair	Azotea	Naranja y verde en ruedas	N. N.
P. Rojas	E. Donoso	9 Sardónica	53	5	A|A	Sir Samuel	Crasher	Morado, g. gris acero	V. Fernández
J. Donati	Cayuchanqui	10 Larva	52	4	F	Simoun	May fan	Verde, faja lacre	L. A. Soto
V. Herrera	S. Guerra	11 Francesita	51	5	F	Rolando	Gallejade	Rosaco, cuello, p. y g. negra	A. Alzamora
D. López	M. Pérez	12 Rubicón	50	5	F	Marte II	Barbara	Verde y oro en ruedas, g. oro	R. Henríquez
E. Salgado	E. Molina	13 Ferrocarrilero	49	6	F	Edward Low	Superiora	Azulino, cruz perla	G. Valencia
E. Cuevas	R. Armas	14 Manguito	49	3	47|64	Kissing Cup	Manfrina	Rosado, m. y g. habanos	C. Santelices
J. Donati	Botafogo	15 Tombola	48	5	7|8	Turín	Euskara	Chocolate, m. y g. oro viejo	A. Sánchez
F. Poblete	F. Poblete	16 Ginger Ale	46	4	1|2	Julio César	Chilena	Verde, cruz amarilla	R. Vidal
M. Reyes	R. Pizarro	17 Sasrte	43	5	1|2	Ogro	Chilena	Oro y verde list., g. oro	M. Zúñiga

CUARTA CARRERA, A LAS 10.15 A. M. — Premio YALON. — 900 metros. — Handicap. — Para ganadores. — Inscripción: $ 15. — Premio: $ 1,500 al primero.

Preparador	Dueño	Nombre	Peso	Edad	Sangre	Padre	Madre	Traje del Jinete	Jinete probable
F. Peralta	A. Martínez	1 Jilguero	58	4	F	Last Reason	Agility	Turquesa y negro a cuadros	C. Pombet
R. Amaro	2 de Octubre	2 Alacrán	56	5	3|4	Rodllard	Djenan	Blanco, braz celestes	Alf. Silva
L. Navarro	Partenope	3 Alazán	55	4	F	Siberien	Picaruela	Verde, braz. bl. g. lacre	R. Ubilla
J. Rojas	Olvido	4 Elita	54	3	F	Last Reason	Coqueta	Frutilla, g. morada	E. Escobar
J. Garay	Esfuerzo	5 Lírica	54	3	F	Matador	Leonora	Lacre, puños y gorra azul	C. Santander
J. Rojas	A. B. C.	6 Costino	54	5	3|4	Constant	Anjina	Lacre, m. y g. negros	L. Zamora
V. Jofré	R. Harris	7 Coli	53	4	A|A	Alanés	Rumelia	Blanco, cruz y amarillo cereza	M. Vergara
A. Rodríguez	C. Klein	8 Xaragua	53	4	F	Scorpio	Noguette	Negro y oro por mitad	L. Huerta
P. P. Cancino	R. Pinto	9 Anémona	50	3	F	Sandrige	Philadelphia	Café, cinta y g. paja	L. A. Soto
D. Sandoval	G. Campos	10 Richmond	47	4	F	Last Reason	Grosella	Blanco, faja y g. lacres	M. Núñez
S. Rojas	A. Echeverría	11 Huacha	47	5	15|16	Posseur	La Vague	Oro y negro en ruedas, m. lacre	R. Henríquez
S. A. Gómez	C. A. Gómez	12 Tronador	47	3	1|2	Londres	Chilena	Verde, blanco, verde	A. Sánchez
J. Pinto	E. Molina	13 Job	45	4	F	Last Reason	Olita	Azulino, cruz perla	J. Pinto
J. D. Pizarro	D. Ramírez	14 Yo	43	5	7|8	Rob Roy III	Pironette	Salmón, banda y g. verde	R. Vidal
L. A. Benítez	L. Portales	15 Limávida	42	4	F	Landerdale	G. du Chili	Chocolate, m. y g. oro	P. Bañados
F. Poblete	A. Rojas	16 Pasajes	42	5	27|32	Constant	Meva	Lila, g. verde	J. Osorio
J. F. Salinas	Rosiclerf II	17 Rima	40	4	F	Rosicler II	Bambo	Amarillo, rosado, morado	C. Santelices

QUINTA CARRERA, A LAS 10.45 A. M. — Premio YUMBEL. — 1,500 metros. — Omnium, handicap. — Inscripción: $ 20. — Premio: $ 2,000 al primero.

Preparador	Dueño	Nombre	Peso	Edad	Sangre	Padre	Madre	Traje del Jinete	Jinete probable
G. Avila	A. Contreras	1 Tarnopol	58	4	7|8	Turín	Euskara	Morado, braz. y g. rosada	G. Guerra
A. Guitienne	E. Flereau	2 Pasajero	57	5	1|2	Meltoniau	Chilena	Lacre y oro en ruedas, g. oro	L. Carrasco
E. Emerez	R. López	3 Adriático	56	4	F	Burgomaster	Fulana	Morado, tornasol, cocanda oro	L. Zamora
J. Donati	Botafogo	4 Caledonia	56	4	F	Burgomaster	Marcha	Chocolate, m. y g. oro viejo	C. Pombet
J. Garay	Esfuerzo	5 Lírica	55	3	F	Matador	Leonora	Lacre, puños y g. azul	C. Santander
O. Fuenzalida	U. Verdugo	6 Telilla	54	6	3|4	Turín	Inesita	Verde, est. y g. rosada	A. Nieto
J. Donati	J. Donati	7 Portátil	53	4	F	Lechuguino	Olmia	Rosado y negro en ruedas	Alf. Silva
P. Rojas	A. Ulloa	8 Activo	53	6	3|4	El Tango	Cacarela	Amarillo, azul, negro	V. Fernández
J. S. Navarro	F. García	9 Antilla	52	5	95|128	Rolando	Holanda	Negro, oro, negro	J. Osorio
J. Rojas	A. B. C.	10 Costo	52	6	3|4	Constant	Anjina	Lacre, m. y g. negros	E. Escobar
G. de la Cerda	L. Olivares	11 Danaide	52	4	F	Saint Andreur	Román Light	Oro, azul y lacre en círculos	R. Henríquez
R. Amaro	Condal	12 Intuición	51	3	F	Burlesco	L'Astrée	Oro y lacre list., m. lac. brab. oro	M. Vergara
C. A. Gómez	C. A. Gómez	13 Iverdún	51	3	F	Olascoaga	Peregrina	Verde, blanco, verde	R. Ubilla
P. P. Cancino	R. Pinto	14 Anémona	50	3	F	Sandrige	Philadelphia	Café, cinta y g. paja	L. A. Soto
D. Sandoval	M. Silva	15 Ja Ja	49	3	F	Julio César	La Lampa	Lacre y negro por mitad	M. Núñez
C. Ruz	C. Amaro	16 Hot Point	46	4	F	Orwin	R. Flurh	Granate, azulino, blanco	A. Calderón
J. Pinto	San Marcial	17 Farnesio	41	4	F	Fío	Instant	Rosado, blanco, rosado	J. Pinto

SEXTA CARRERA, A LAS 11.15 A. M. — Premio YOLA. — 900 metros. — Handicap. — Para ganadores. — Inscripción: $ 15. — Premio: $ 1,500 al primero.

Preparador	Dueño	Nombre	Peso	Edad	Sangre	Padre	Madre	Traje del Jinete	Jinete probable
M. Cubillos	M. Benavente	1 Chalinga	63	4	55|64	Longchamps	Lieja	Azul turquesa, oro blanco	A. Nieto
D. Vial	A. Gatica	2 Melusine	58	4	F	Siberien	Miragarria	Blanco, braz. negros	L. Lacroix
E. Molina	E. Vargas	3 La Nuez	55	5	15|16	Gonin	Nutmeg	Negr. cruz y g. verdes	E. Rebolledo
U. Duque	Urbión	4 Castellana	50	3	7|8	Constant	Sensatión	Salmón, m. y g. verdes	W. Fuentes
R. Cárdenas	Pitico	5 Besarabia	48	3	F	Burgomaster	Cortejada	Tango y café list., g. café	O. Contreras
D. Yáñez	P. Santorsola	6 Fácuo	47	3	3|4	Faneo	Cuyanita	Granate y naranja por mitad	L. Bravo
F. Poblete	J. Valenzuela	7 Glacó	47	4	3|4	Celso	Vaselina	Oro, cruz y g lacres	J. Osorio
G. Figueroa	Gerona	8 Fatalist	44	5	7|8	Hasard	Fateful	Azul, rejilla y g. oro	J. Pinto
J. Rojas	B. Moreno	9 Corita	40	4	1|2	Constant	Chilena	Verde nilo	L. A. Molina
J. Rojas	A. B. C.	10 Costo	40	6	3|4	Constant	Anjina	Lacres, m. y g. negros	M. Zúñiga

SEPTIMA CARRERA, A LAS 11.45 A. M. — Premio YAQUIL. — 1,500 metros. — Omnium, handicap. — Inscripción: $ 20. — Premio: $ 2,000 al primero.

Preparador	Dueño	Nombre	Peso	Edad	Sangre	Padre	Madre	Traje del Jinete	Jinete probable
L. Morán	Al.ázar	1 Lacierva	62	4	F	Marcosol	Queen Mary	Acero, alam. y g. lacre	E. Canales
E. Emerez	Los Andes	2 Canción	58	3	F	El Tango	Copla	Blanco, faja, braz y g. azul	L. Zamora
M. Avila	E. Vargas	3 La Nuez	57	5	15|16	Gonin	Nutmeg	Negro, cruz faja y g. verde	E. Rebolledo
J. A. Castro	J. Borda	4 Návira	54	6	F	Viraró	Navy	Naranja y celeste en ruedas	L. Carrasco
R. Cárdenas	Amsterdam	5 Tangola	54	5	F	El Tango	Kassala	Naranja, lun. y g. negros	O. Contreras
D. Sandoval	M. Silva	6 Gran Bonetón	53	3	F	Julio César	Florangel	Lacre y negro por mitad	M. Núñez
C. A. Gómez	Karnatio	7 Torquemada	49	3	F	Lechuguino	Allice	Rubí, alam. oro, g. blanca	A. Sánchez
R. Soto	Popeta	8 Grand Prix	48	4	F	Duty	Menina	Morado, m. y g. blancos	M. Aranda
A. Guitienne	H. Flereau	9 Peyuco	47	4	15|16	Lovelace	Cruz Turquesa	Lacre y oro en ruedas, g. oro	G. Valencia
F. Poblete	F. Poblete	10 Don César	44	4	F	Etolo	Rochela	Verde, cruz, amarillo	J. Osorio
P. Marchesini	Partenope	11 Alazán	44	4	F	Siberien	Picaruela	Verde, braz. bl., g. lacre	N. N.
S. Rojas	A. Buzeta	13 Myrcenie	43	4	F	Burlesco	Bombonera	Blanco y lacre en ruedas, g. bl.	R. Henríquez
F. Rojas	Verderón	13 Verderón	42	6	F	Royalist	Reliquia	Negro, g. verde	A. Gutiérrez

PRONOSTICOS DE ALGUNOS DIARIOS Y REVISTAS PARA LA REUNION DE LA MAÑANA DE HOY EN EL HIPODROMO CHIL

Diarios y Revistas	1.a carrera	2.a carrera	3.a carrera	4.a carrera	5.a carrera	6.a carrera	7.a carrera
"La Nación"	Zain Sáfira Javanesa	Fiero Güira Desalmado	Francesita Injuria Xenops	Xaragua Lírica Coli	Portátil Intuición Caledonia	Chalinga Besarabia Fácuo	Tangola Canción G. Bonetón
"Los Tiempos"	Zain Mag Sáfira	Fiero Güira Desalmado	Xenops Francesita Injuria	Richmond Coli Xaragua	Intuición Pasajero Adriático	Chalinga Glacé Besarabia	G. Bonetón Tangola Canción
"La Huasca"	Zain Sáfira Mag	Fiero Desalmado Güira	Xenops Injuria Francesita	Lírica Coli Xaragua	Portátil Intuición Caledonia	Chalinga Fácuo Besarabia	Tangola G. Bonetón Canción
"La Unión" de Valparaíso	Mag Sáfira Zain	Fiero Desalmado Morgiana	Xenops Goleta Francesita	Coli Alazán Huacha	Portátil Caledonia Antilla	Chalinga La Nuez Besarabia	Tangola Gran Bonetón Verderón
"El Pronóstico"	Zain Sáfira Javanesa	Copón Morgiana La Poderosa	Tómbola Francesita Xenops	Tronador Xaragua Alazán	Caledonia Farnesio Iverdun	Besarabia La Nuez Fácuo	Tangola G. Bonetón D. César
"Ultima Hora"	Zain Ficiano Cabro	Güira Judex Morgiana	Javanesa Injuria Goleta	Coli Huacha Pasajes	Ja Ja Iverdun Tarnopol	Chalinga Fácuo Glacó	G. Bonetón Canción Grand Prix

PUBLICACIONES DE LA FEDERACION OBRERA DE CHILE

CONSEJO F. DE ALIMENTACION, SECCION FIDELEROS.—El Consejo de Alimentación de fideleros, cita a reunión general para hoy, a las 9 A. M., por haber asuntos importantes que tratar.

LABORES DE LA ASOCIACION DE CUADROS ARTISTICOS

PRESENTACION OFICIAL DEL CONJUNTO ROGEL RETES.— Hoy a las 9 A. M., en el Teatro Esmeralda efectuará su presentación oficial a las colectividades de Santiago el nuevo Conjunto teatral "Rogel Retes", recientemente ingresado a la "Asociación de Cuadros".

Por ser esta la primera manifestación artística y cultural de este nuevo Conjunto, la Secretaría General de la Asociación se hace un deber de invitar a este acto literario Musical, a todos los miembros de ella y a las instituciones congeneres.

LA PRIMERA SESION DEL NUEVO CUERPO DIRECTIVO. — Para el próximo Martes 6 de los corrientes, está citado a una importante reunión, el nuevo Cuerpo Directivo de esta colectividad.

CENTRO ARTISTICO ESTUDIO Y PROGRESO.— Se pone en conocimiento de los socios de este Centro, que las clases instructivas de baile, serán todos los Domingos de 9.30 A. M., a 11.30 A. M., y estarán a cargo del señor Oscar Muñoz, profesor.

Con el objeto de innovar las reuniones sociales de este Centro, se ha acordado efectuar las matinées de 5 a 8 P. M., y en la noche a las 9.30 P. M., a 11 P. M.

Este nuevo horario empezará a regir desde hoy, con dos interesantes reuniones sociales.

CENTRO ARTISTICO PEDRO SIENNA.— Por haber asuntos de importancia que tratar se cita para mañana a junta general en su Secretaría, Santa Rosa 569, casita 4.

Tabla: 1. Beneficios: señor H. Cáceres, pro viuda del señor Castro, y pro fondos sociales.

2. Admisión de nuevos socios y asuntos varios.

Para hoy quedan citados los que toman parte en la matinée de la sociedad Fermín Vivaceta.

En la Academia Artística "Víctor Noir"

LA IMPORTANTE SESION DE MAÑANA

Conforme a los acuerdos tomados en la última sesión, mañana deberá reunirse en sesión ordinaria el Directorio de esta Academia.

En esta sesión se tratarán asuntos de suma importancia por lo que se nos encarga encarecer la mayor asistencia.

FIESTAS SOCIALES

SOCIEDAD UNION DE PELUQUEROS.—La comisión de fiestas de esta sociedad ha anunciado para hoy dos bailes: una matinée de cinco a ocho de la noche, y un baile social de, 9.30 a 12.30 de la noche.

Ambos bailes serán amenizados por una orquesta.

CENTRO MARTINEZ DE ROZAS.—Para hoy se anuncia baile en la tarde y en la noche.

SOCIEDAD ARTESANOS LA UNION.—Esta tarde se efectuará la matinée organizada por la comisión de fiestas, y en la noche baile familiar.

Los bailes serán amenizados por la orquesta que dirige el aplaudido maestro señor Rodolfo Neira.

CENTRO POICIAL "BERNARDO GOMEZ SOLAR".—En Arturo Prat 1136, efectuará esta institución una matinée y baile general nocturno, los que serán amenizados por una orquesta.

En la Sociedad de Plumereros de Chile

EL GRAN BAILE DE ESTA NOCHE EN HONOR DEL TESORERO SEÑOR SALINAS.—Entre las familias y socios de esta institución reina un marcado entusiasmo por asistir esta noche a la velada y baile que la comisión de fiestas ha venido preparando con todo interés, en honor del señor Rafael Salinas, tesorero de la sociedad.

El señor Salinas es un entusiasta socio y en el seno del actual directorio le ha correspondido desarrollar una labor que ha merecido la aprobación y aplausos de todos los asociados.

A fin de darle mayor realce posible a esta manifestación, la comisión ha acordado que la entrada a esta velada sea gratis.

El baile será amenizado por una buena orquesta.

El local de la sociedad está ubicado en la Avenida Blanco Encalada pasado Bascuñán Guerrero.

EN LA SOCIEDAD FERMIN VIVACETA.—Esta tarde, a las tres y media, se efectuará en el local de esta institución, la matinée y baile que la comisión respectiva ha venido organizando con todo entusiasmo.

La parte literaria estará a cargo del conjunto "Pedro Sienna" de la Asociación de Cuadros Artísticos de Chile. Una buena orquesta amenizará el baile.

La entrada ha sido fijada en la suma de un peso, para caballeros, con derecho a llevar señoritas.

CENTRO POLICIAL MANUEL VILLALOBOS.—La comisión de fiestas ha preparado para hoy dos bailes, una matinée y un baile nocturno. Ambos serán amenizados por una orquesta.

ATENEO SOCIAL OBRERO GUILLERMO VIVIANI. — Esta institución recientemente organizada, iniciará sus labores con interesante conferenca que se dictará esta tarde en su local de la calle Andrés Bello 447.

La conferencia estará a cargo del obrero Juan Ignacio Valenzuela.

EN FAVOR DE UN DIRIGENTE OBRERO.—Los miembros que forman en el departamento de Construcción de la I. W. W., vienen preparando con todo entusiasmo, una velada en honor y beneficio del conocido obrero, Segundo Pereira, que desde hace días se encuentra enfermo.

CENTRO SOCIAL DE EMPLEADOS DE COMERCIO DEL BARRIO ESTACION.—Para esta noche se ha anunciado un baile social, el que será amenizado por la orquesta.

Horas: de 5.30 a 8 1|2 P. M., y de 9.30 a 12 1|2.

CENTRO SOCIAL "BELLAVISTA". — Para hoy se anuncian dos bailes, una matinée y un baile nocturno, los que serán amenizados por orquesta.

Local, Bellavista 0331.

CENTRO FAMILIAR "AMERICA".—Para esta tarde se ha anunciado un baile familiar dedicado a las familias de los socios.

En la noche, baile general.

CENTROS OBREROS DE INSTRUCCION.—Esta tarde se verificará en el local del Centro Maipú, la última fiesta quincenal que se ofrece a los miembros de esta colectividad.

Se ha confeccionado un excelente programa en el que participarán varias señoritas benefactoras de la institución y algunos obreros.

ATENEO OBRERO.—El próximo Martes, a las 9 P. M.

LA VELADA DE ANTENOCHE EN EL POLITEAMA

A BENEFICIO DE LA FAMILIA DEL EX-SENADOR DON ZENON TORREALBA, ADQUIERE BRILLANTES PROPORCIONES

Asiste el Presidente de la República

Ante una numerosa concurrencia se llevó a efecto antenoche la gran velada que el Comité de Sociedades Obreras de la capital había organizado en el Teatro Politeama a beneficio de la familia del ex Senador don Zenón Torrealba.

Conforme se había anunciado, asistió a la velada el Presidente de la República, adquiriendo de este modo gran solemnidad.

A la llegada del señor Alessandri, fué objeto de cariñosas manifestaciones de simpatía de parte del público que lo aclamó insistentemente.

El programa se desarrolló en todas sus partes siendo todos sus números muy aplaudidos y la mayor parte de ellos visados.

En el entre-acto el Presidente del Comité hizo entrega al Presidente de la República de un hermoso cuadro al óleo, obra del artista señor Fernando Matus, que el Comité había acordado obsequiarle, en prueba de gratitud por el interés que ha manifestado por agitar el proyecto de pensión a la familia del señor Torrealba.

En un elocuente discurso, ofreció la velada, el Presidente del Comité organizador, señor Juan Silva Pinto, como primer número del programa, siendo muy aplaudido.

En el programa sobresalieron los aficionados señores Luis Barra, Debarca, Luciano López, Carlos Rojas y otros.

EN EL CONJUNTO TEATRAL ROGEL RETES

HOY A LAS 9 A. M. EN EL TEATRO ESMERALDA, HARA SU PRESENTACION OFICIAL ESTE NUEVO CONJUNTO ARTISTICO

El entusiasta Cuerpo Directivo de este nuevo conjunto ha venido organizando con gran entusiasmo, el acto literario-musical con que sus componentes, harán su presentación oficial a las colectividades obreras de Santiago.

Al efecto el Director Artístico señor Oscar Contreras, ha preparado un excelente programa literario-musical en el que tomarán parte los más destacados elementos artísticos del conjunto.

SEÑOR ENRIQUE CACERES L.
Presidente

Este acto, dará principio a las 9 A. M., con el siguiente programa:

1. Obertura por la orquesta; 2. Presentación de este conjunto por su Presidente señor Enrique Cáceres; 3. Couplets por la señorita Maruja García; 4. Acto de variedades; 5. Subirá a escena la hermosa comedia de costumbres chilenas en un acto y 3 cuadros original de Rogel Retes "Los copihues".

Personajes:

Rosa, señorita Maruja García; Dionisia, señorita Marta Becerra; Ña Mariquita, Olivia Román; Diablito, señor Moisés Gutiérrez; Manuel, Angel Lechuga; Benjamín, señor Ernesto Cruz; Don Enrique, señor Enrique Cáceres; Diógenes, señor Oscar Contreras; Goyo, señor Ernesto Román.

SEÑOR OSCAR CONTRERAS
Director Artístico del Conjunto Rogel Retes

Especialmente invitados, concurrirán a este acto el Presidente Honorario de este Conjunto señor Rogel Retes y el Ministro de México don Carlos Trejo Lerdo de Tejada; señor Arturo Díaz, miembros de la Asociación de Cuadros Artísticos, y a todas las colectividades con géneres.

La entrada para este acto, es completamente gratis y se invita al público en general.

Sociedad Fermín Vivaceta

Hoy, a las 3 P. M., se efectuará en el salón de esta Sociedad la matinée social dedicada a los socios y sus familias.

Se ha preparado un escogido programa literario-musical y de variedades, en el cual tomarán parte conocidos aficionados obreros.

Se ha invitado a este acto al regidor electo, don Ricardo Guerrero, antiguo socio de esta institución.

La comisión de Escuela ha acordado efectuar la conferencia cultural, dedicada a los alumnos de la Escuela Nocturna y a los socios, el Domingo 18 del presente mes. El programa lo daremos oportunamente.

Hoy, a las 10 A. M., celebrará sesión el Directorio.

La tesorería atenderá a los socios, de 10 a 12 M.

Una velada en Renca

EL PROGRAMA ESTARA A CARGO DE ALGUNOS ELEMENTOS DE LA ACADEMIA ARTISTICA "VICTOR NOIR"

Esta tarde se llevará a efecto en el local de la antigua Plaza de Renca, la velada que el Sporting Club de esa localidad, ha venido preparando a beneficio de sus fondos sociales.

El programa de esta velada, estará a cargo de los elementos artísticos que forman la Academia Artística "Vicor Noir".

Entre estos elementos, figuran los siguienes: Luis Barra, Polo Jorquera, señorita Mercedes Fritz, Matus del Olmo, Luciano López, Carlos Rojas, señorita Laura Urbina y varios otros.

CENTRO MARTINEZ DE ROZAS.—Esta tarde se llevará a efecto la conferencia que sobre "Blenorragia", ha venido anunciando esta institución y la cual estará a cargo de la vice-presidenta de la Asamblea Pro-Salvación de la Raza, doctora Ernestina Pérez.

A este acto se nos encarga invitar a todas las familias obreras del barrio.

CENTRO CULTURAL LA PROTECCION.—Hechas las reparaciones en el edificio ocupado por esta institución, esta tarde se inaugurarán las clases instructivas.

En la noche se verificará un baile general.

Ambos bailes serán amenizados por la orquesta del Centro.

CENTRO CULTURAL 1.o DE MAYO.—Con todo éxito se verificó el campeonato de One Step, saliendo vencedores las siguientes parejas: Manuel González con la señorita Ana Rivera; César Oportot con la señorita Lucrecia Muñoz y Humberto Cabezas, con la señorita Agustina Lagos, con los 1.o, 2.o y 3.er puestos, respectivamente.

Para hoy se anuncian dos bailes: una matinée y un baile nocturno, los que serán amenizados por una Jazz band.

SOCIEDAD DE ADELANTO LOCAL SAN EUGENIO Y MIRADOR.—A las cinco de la tarde de hoy, se llevará a efecto una tertulia familiar en el Teatro de la Población.

ACUERDOS SOCIALES

CENTRO "EL DESPERTAR".—Esta institución, queriendo dar expansión a su labor francamente cultural que viene realizando, ha dispuesto que los días Domingo, se efectúen de 10 a 12 A. M., en su local social, Matucana, esquina de Rosas, Charlas Literarias, destinadas a discutir y comentar las actualidades de diferente orden que se produzcan, en el campo intelectual, artístico y cultural.

La biblioteca del Centro, que cuenta con una cantidad apreciable de libros de diferentes autores, estará a la hora indicada a disposición de quien lo solicite.

Para la primera de estas Charlas que se realizará hoy, están inscritos los siguientes señores: Julio Moncada, Emilio Zapata, Segundo Godoy, Arturo Gutiérrez, Salvador Sackel, Antonio Meronet, José Villagrán, etc.

Estos torneos serán de tribuna libre, por lo que se invita a todos los trabajadores del barrio.

Se dará comienzo al baile social, amenizado por una excelente "Jazz-band", dirigida por la profesora, señora María Luisa de Pizarro, y está dedicada a los Centros: Estudio y Progreso, Martínez de Rozas, Manuel Concha, Manuel Villalobos, etc.

En la noche, a las 9, continuará el baile familiar. Actuará la misma orquesta.

"PIDA VINO BENITEZ"

La Unión de los Tipógrafos

SUS ACTIVIDADES DE HOY

Desde las 11 A. M. hasta las 12.30 P. M., funcionará la tesorería para los efectos de que todos los socios cancelen sus cuotas.

—En la tarde celebrará sesión el cuerpo directivo, para tratar varios asuntos que requieren pronta solución.

—Todos los socios que no hayan firmado el libro matriz, pueden hacerlo hoy, ya sea en la mañana o en la tarde. Esto es indispensable que lo hagan.

—Por su parte, la comisión pro sorteo se reunirá también para hacer el balance general de los números vendidos, y poder fijar la fecha precisa en que se efectuará este sorteo.

Números para este sorteo pueden pedirse hoy en tesorería o a los miembros de la comisión de fiestas. El valor de cada boleto es de un peso, y hay un premio de cuatrocientos pesos, más 39 de menor valor.

—La comisión de fiestas prepara para esta noche un baile familiar y los socios tienen el deber de cooperar a los altos fines que persigue la comisión.

—Para la velada íntima de este mes pueden pedirse las tarjetas respectivas al presidente de la comisión de fiestas, señor Zamorano, durante la tarde de hoy o en la noche. Su número es limitado y exclusivamente para los socios y sus familias.

—La velada de anoche fué un verdadero exponente de la cultura de la juventud que concurre al local de esta sociedad. El salón daba un espléndido golpe de vista por los adornos que ostentaba.

Como se había publicado, era en honor del socio cooperador don Juan Borchert, quien fué objeto de especiales atenciones por parte de la comisión. El programa fué muy del agrado de la concurrencia y los artistas recibieron prolongados aplausos.

ACTIVIDADES DE LA ASAMBLEA PRO-RAZA. — La interesante conferencia de hoy. — Esta tarde a las 5 P. M. se efectuará en el local del Centro Martínez de Rozas, calle O'Higgins 1265, la interesante conferencia sobre "Blenorragia, sus estragos y medios de combatirla". Será ilustrada con proyecciones cinematográficas.

Esta conferencia estará a cargo de la doctora señorita Ernestina Pérez.

La entrada será completamente libre y a ella se invita a todas las familias del barrio. A las personas asistentes, se les obsequiará con un ejemplar del periódico "Viva Nueva", que edita la Liga Nacional contra el Alcoholismo.

JORNADA PUBLICA DEL CENTRO SOCIAL CATOLICO RECOLETA. — Hoy celebra su 113 jornada pública el comité de conferencias del Centro Social Católico Recoleta, en la que actuarán, como siempre, distinguidos oradores.

Se efectuará en los jardines de la Recoleta a las 10 y media A. M.

SOCIEDAD DE S. M. EN UNION DE INDUSTRIALES EN ESCOBAS Y R. S.—Esta institución, en una de sus últimas sesiones, acordó adherirse a la colecta que para el día 21 de Mayo se hará en esta capital a beneficio de los veteranos del 79.

Estas donaciones se reciben actualmente en 'El Diario Ilustrado'.

SOCIEDAD "MANUEL RODRIGUEZ" El Directorio en su última sesión acordó lo siguiente:

Aceptó la propuesta que presentó el presidente de la institución, don Guillermo Doren, para la construcción y ampliación de salas de clases de la Escuela Nocturna, de un pabellón especial para la Escuela de Dibujo Industrial, con departamentos destinados a talleres de modelado, tallado, etc., y un amplio y cómodo salón-teatro. Estos trabajos fueron ordenados en la última junta general, y se han iniciado por Administración bajo la vigilancia de los señores Guillermo Doren, Alfredo Téllez y Demócrito Silva. Los gastos ascenderán a la suma de quince mil pesos, y deberán estar terminados en los primeros días de Junio.

Se acordó postergar las Fiestas del 21 de Mayo en conmemoración del aniversario social, para la primera quincena del mes de Junio. Se aceptaron como socios a los señores Diego Campaña y Carlos Pastenes, y las solicitudes como aspirantes de los señores Roberto Galás, José Verdugo y Pedro Alisto.

Se aceptaron las entradas enviadas por la Sociedad de Comerciantes del Mercado Central, para el beneficio pro familia del malogrado socio, don Zenón Torrealba.

SOCIEDAD DE SOCORROS MUTUOS UNION ANDRES BELLO. — Esta institución, en su última sesión, acordó por unanimidad poner en conocimiento de las familias o deudos de los exsocios que, según acuerdo del directorio, serán exhumados los restos de los socios que a continuación se expresan, el 14 del presente mes, a las 3 de la tarde, en el Cementerio General, por haber cumplido el plazo fijado por los estatutos, cuyos nombres son los siguientes: Fidel del Carmen Vásquez, Floridor Lucero, Manuel Antonio González, Manuel Riquelme, Dionisio Alzaga y Juan de Dios Jorquera.

Los deudos de los socios nombrados pueden llevar sus respectivas urnas para los fines del caso.

Los interesados que deseen hacer algún reclamo, se pueden dirigir al presidente de la comisión de mausoleo, señor Erasmo Escudero, en el Club de la Unión.

Citaciones

Sociedad de Hojalateros y Gásfiters. — A junta general ordinaria para hoy, a las 10 A. M.

Federación de Organizaciones Autónimas en Resistencia. — A todos los delegados para esta tarde, a las cinco. Local: Eleuterio Ramírez N.o 1357.

Sindicato de Pintores. — A junta general para hoy, a las 8 1|2, en Andrés Bello 447.

En especial a los obreros que estén sin trabajo.

Centro de Tapiceros de Santiago.—Al Directorio y personas que tengan talonarios de la rifa, para hoy, a las 10 A. M.

Unión Sindical de Ferroviarios—A reunión general para hoy, a las 9 1|2 A. M., en Ecuador 3404 (altos).

Sindicato de Estucadores y Ramos Similares. — A reunión general para hoy, a las 8 1|2 A. M.

Unión de Obreros de Diarios.—A sesión de Directorio para hoy, a las 2.30 P. M., en San Pablo 1259.

Centro de Organización Sindical Carmelo y Praga. — A junta general para hoy a las 9 A. M. en su local social.

Sociedad aL Ilustración de Ñuñoa. — A junta general para hoy a la hora de costumbre, a fin de dar cuenta del balance trimestral.

Unión en Resistencia de Albañiles. — A junta general para hoy a las 8 A. M. en Sazié 2501.

Sociedad Zapateros, Hormeros y Curtidores Santiago. — A junta general para hoy a las 9 A. M.

Sociedad Fermín Vivaceta. — Al directorio para hoy a las 10 A. M.

Estudiantina Exequiel Vilches.—A junta general para mañana Lunes a las 9 P. M. Se encarece la asistencia.

Federación de Sastres. — A asamblea general para hoy a las 2 de la tarde, a fin de tratar sobre asuntos de importancia.

Centro Chacabuco de la U. N. — A sesión de Directorio para hoy a las 10 A. M.

Unión Local de los I. W. W. — A asamblea plena para hoy a las 9 A. M.

En esta reunión se tratarán asuntos de importancia para la colectividad.

Sociedad Pintores Miguel Angel —A junta general para hoy a las 9.30 A. M. en su secretaría.

Sociedad de Adelanto Local San Eugenio y Mirador. — A junta general para hoy a las 11 de la mañana.

Sociedad de S. M. Bernardo Higgins. — A junta general para hoy a las 2 de la tarde en Recoleta 160.

En esta reunión se hará entrega de los diplomas a los socios jubilados.

Por este motivo se encarece la asistencia.

Cuadro Artístico Viajante. — A ensayo general para hoy a las 10 A. M. en Bezanilla 1173.

Unión de Bardosistas, Tuberos Colocadores y Ayudantes en Resistencia. — A junta general para hoy a las 9.30 de la mañana.

Centro Recreativo Artes Gráficas. — A junta general para hoy a las 10 de la mañana en Delicias 1833.

Sociedad de Defensores de Chile en 1879. — A junta general para hoy a las 2.30 P. M.

Unión ocal de Empapeladores —A reunión para hoy a las 9.30 A. M. en su local social, a fin de tratar sobre temas de importancia.

AGENCIA DE "LA NACION"
— Y —
"LOS TIEMPOS"
RECOLETA 303

Se reciben avisos, suscriciones y venta de diarios.

Abierta de 8 A. M. a 9 P. M.

Artículos de escritorio y útiles para colegiales.

CAPOTES Y CAPAS
DE GOMA, PARA MILITARES
DESDE $ 120.00, EN LA
Casa Industrial de Chile
SANTO DOMINGO 1443

DESDE $ 60
RECIBE HECHURAS DE
— TRAJES SASTRE DE —
SEÑORAS Y CABALLEROS
ECHAURREN No. 10

AVISO

Pongo en conocimiento del distinguido público, que el Depósito de Calzado LA FAMA, ha trasladado todas sus mercaderías a LA GRAN FABRICA DE CALZADO

LA SOMBRA

donde seguirá atendiendo a su distinguida clientela, con mayor esmero y atención, contando con un inmenso surtido en todos los artículos de alta novedad.

"LA SOMBRA". — SAN DIEGO N.º 400.

AVISOS ECONOMICOS

AVICULTURA Y CULTIVOS

PALTAS ENCONTRARA UD. EN Chacabuco N.o 3 B. M4

CRISANTEMOS BLANCOS GRANDES a peso docena vendo. Avenida Salvador 2081.

SANGRE SECA, CONCHUELA Hueso, molido, para aves, semillas hortalizas, flores, Almacén Morandé 720. M-10

PALOMAS CAPUCHINAS COMpro, Santo Domingo 1144. M-5

AUTOMOVILES Y CARRUAJES

COMPRO GONDOLAS POR CUOTAS mensuales o me encargo de su reparación general y su explotación en condiciones ventajosas. "Continental Garage". Diez de Julio 561. 4 M

¡¡AUTOMOVILISTAS!! REPARAciones de automóviles de cualquier marca, con grandes facilidades de pago, ejecuta el "Continental Garage". Diez de Julio 561. 4 M

COMPRA-VENTA TODA CLASE automóviles, diversos talleres, reparaciones generales. Arriendo boxes. Lavados. "Gran Garage", 10 de Julio 444. Teléfono 294, (Matadero). 4 Junio

AUTOMOVILISTAS: COMPRO blocks en mal estado, y nos encargamos de su arreglo perfecto. "Continental Garage". Diez de Julio 561. 8 M

ESCUELA PRACTICA DE CHAUFfeurs mecánicos, Cursos rápidos, enseñanza por sus dueños, varias marcas. Vicuña Mackenna 448-456. Julio 9

VENDO AUTO AMERICANO DE ocasión, todo nuevo, o cambio por Ford. Tratar: 12 a 7 P. M. Loreto 154. 4-M

FORD TURISMO PERFECTO EStado vendo. Marina Gaete 849, casa 24. M-4

OCASION VENDESE GRAN AUTO cerrado, siete asientos, espléndido motor. Sotomayor 552. M—4

VENDESE CHANDLER CERRADO, flamante, Renault turismo. Verlos: Gálvez 214. Tratar: Merced 879, de 10 A. M. a 12. 6-M

GONDOLA BROCWAY, OCASION, con recorrido Alameda vendo. U. Americana 33. M-4

OCASION VENDO TRICICLO, ESpecial, para reparto, en perfecto estado, Verlo: Estado 29. 4-M

SE VENDE GONDOLA FORD, nueva. Tratar: Lord ochrane 1132. M-5

VENDO CARETELA FIRME NUEvos arneses, calle Santa Isabel N.o 0359. M-5

COMPRO COCHECITO APERADO de dos ruedas para pasajeros. Santo Domingo 849 (interior). M-5

AUTOMOVIL EUROPEO, DE TUrismo, siete asientos, en perfecto estado y con muy poco uso, vendo. San Martín 64. 6-M

AUTOMOVIL OACLAND, EN BUEN estado, vendo. Diez de Julio 352. 4-M

MAGNIFICA OCASION: GONDOLA veinte pasajeros, motor europeo y carrocería, perfecto estado, por ausencia urgente de su dueño, véndese a precio bajísimo. Tratar: Munita. Compañía 1238. 4-A

VENDESE CHANDLER CERRADO, flamante; Renault turismo. Verlos: Gálvez 241. Tratar: Merced 839, de 10 A. M. a 12. M-8

OCASION, $ 10,000 VENDO AUTOmóvil turismo Cole 8, en perfecto estado, 7 asientos, motor garantido. Héctor Rivera, Huérfanos 1059, segundo piso, oficina 8. M 5

VARIOS FORDS TURISMO CON partida, un Nash Dodge, Chaveller, vendo. Diez de Julio 444. M 4

FORD NUEVO, CUATRO ASIENtos, bien acondicionado, garantido, vendo. Diez de Julio 444. M 4

FORD TURISMO GARANTIDO, vendo. Diez de Julio 444. M 4

COLE SIETE ASIENTOS, PERFECto estado, vendo. Facilidades pago. Diez de Julio 444. M 4

VENDO UN AUTO SIETE ASIENtos, casi nuevo. San Francisco 391. 4-M.

$ 750 VENDO CAMION FIRME LIviano, carretela grande 850, cochecito dos ruedas 900, y otro 700. Patricio Linch 886. 4 M

CARRETELA CERRADA NUEVA vendo. Jotabeche 403. M-4

GONDOLA RECORRIDO BARRIO Matadero, deseo comprar, dando dos mil contado. San Diego 1817-5. M 4

VENDO UN TRICICLO, ESPECIAL para transportar mercaderías. 21 de Mayo 879. 4-M

OCASION AUTO FORD BUEN EStado, enfermedad dueño, vendo $ 2,000. Verlo: Camilo Henríquez 684 de 1 a 3. M-4

VENDO CARRETELA CON ARNEses. ROBLES 1024. Población Recoleta. M.5

CHASSIS FORD PROLONGADO, especial para góndola partida automática, perfecto estado, véndese ocasión. Mapocho 3496. M-4

OCASION UNICA: FORD PARTIDA automática, claxo eléctrico, neumáticos cuerda, cinco ruedas alambre, extinguidor de incendio, farol busca-camino, para-choque niquelado, fundas, coronas, herramientas y amortiguadores rosca. Vendo. Tratar y verlo: Carreras 240. 5-M

$ 5,500 VENDESE AUTO GRANDE, de ocasión, por ausentarse del país, es de siete asientos, carrocería de aluminio. Serrano 31.

REPARACIONES DE GONDOLAS, ferretería, mecánica y tapicería. Especialidad en cortinas y toldos. Brasil 773. M-5

$ 650 VENDO CARRETELA CHIcona, con rico caballo; otra grande aperada, $ 850; camión firme liviano, $ 750; cochecito dos ruedas, $ 900; otro, $ 700. Patricio Lynch 886.

VENDO AUTO CAMION BROCKway, nuevo, 15,000 pesos contado, resto facilidades. Delicias 2778.

CAMBIO BONITO AUTOMOVIL, 7 asientos, por sitio, casita, abono diferencia. San Pablo 1989.

$ 200 VENDO CARETONCITO MAno, muy elegante, para almacén o comerciantes. Aldunate 1177. 6-M

OCASION VENDO GONDOLA MUY poco uso. S. Diego 960. 6-M

$ 3,000. VENDO AUTOMOVIL CHEvrolet, 5 asientos, perfecto estado. Dieciocho 491. 8-M

VENDO AUTOMVEIL AMERICANO 5 asientos, perfecto estado, precio regalado. Dieciocho 491. 8-M

CARRETON ARENERO APERADO, con tres caballos, véndese. Tratar: calle Tegualda N.o 1469. 6-M

VENDO BICICLETA EN $ 110. Ibáñez 353. 5-M

SE VENDE CARRETON APERADO. Avenida Chile 445.

VENDESE CHANDLER CERRADO, flamante. Renault turismo. Verlos: Gálvez 241. Tratar: Merced 839, de 10 A. M. a 12. 8-M

HUDSON, BUICK, DODGE, CASInuevos, precios fuera competencia, facilidades pago. Argomedo 415.

$ 8,600. VENDO GONDOLA FORD, casi flamante, perfecto estado, toda prueba, motor y forros nuevos. Datos: Kiosco bencina. San Pablo frente Mercado Central. 5-M

VENDO RICO AUTOMOVIL SIETE asientos perfecto estado. Fácil pago. Bascuñán 1406.

GARAGE UNIVERSAL, VICUÑA Mackenna 298, recibe automóviles y motores de autos descompuestos, que sean puestos a consignación, cobrando arreglos, mientras no se efectúe su venta.

GARAGE UNIVERSAL, VICUÑA Mackenna 298, recibe automóviles a consignación. Espléndido local. Comisión 5 o|o.

GARAGE UNIVERSAL, VICUÑA Mackenna 298 (frente a Marín), corre con toda clase composturas automóviles, cobrando $ 100 mensuales por coches particulares y $ 70, por coches de servicio público o góndolas. Seriedad y competencia. Visitenos.

ARRIENDOS (Necesitan)

FAMILIA HONORABLE DESEA arrendar casa quinta, grande, con urgencia, barrio Ñuñoa, Providencia. Dirigirse a F. J. P., Maestranza 166. 4 M

CASA CERCA POBLACION HUEmul o Franklin, deseo arrendar. Canon, 200, más o menos. Dirigirse: Gay 2875 o Cienfuegos 26. 4-M

FAMILIA EXTRANJERA NECESIta casa amoblada o departamento con pensión en San Bernardo. Dirigirse por carta C. Rabenalt, Hotel Río de la Plata. Rosas 1017. 4-M

CASITA CON LOCAL AUTO, NEgocio, arriéndase, San Rafael 998. M-4

DESEO ARRENDAR CASA GRANde por contrato. Prefiero calle San Diego. Dirigirse: San Diego 545. 5—A

DESEO ARRENDAR LOCAL. PREfiero San Diego. Dirigirse: Bandera 345. Oficina , H. 7—M

LOCAL PARA CARNICERIA, CON habitación, Recoleta o Andrés Bello, necesito. Dirigirse: Independencia 818. M-5

TERRENO, O LOCAL PARA INDUStria, 1,600 a 2,000 m2. Necesitamos — Ofertas Casilla 12013. M-10

CASA ANTIGUA GRANDE, PARA industria, barrio San Francisco, San Isidro, deseamos arrendar. Santa Rosa 342. M-6

SEÑORITA OFRECE $ 50, PIEZA con luz,casa tranquila Casilla 1632. M-4

LOCAL CON GALPON NECESITO, ofertas con precio: Casilla 3461. M-4

MATRIMONIO SOLO NECESITA pieza sin pensión, entre Maestranza, Prat, Eyzaguirre, Ñuble. A. V. Carmen 1392. 5-M

BUENA CASA PARA CLUB, SE necesita en arriendo. Deberá ser entre calles Bandera y San Antonio y entre Santo Domingo y Alameda. Págase buen canon, según comodidades. Ofertas detalladas a: Puente 576.

ARRIENDOS (Ofrecen)

$ 240 Y $ 260 CASAS COMODAS Y recién terminadas, tratar: Maestranza N.º 28. Casa N.º 3. 5 M

ARRIENDO PIEZA, PEDREGAL 92, 5 M

ARRIENDASE MAGNIFICA CASA 14 departamentos. Recoleta 847. M-7

ARRIENDO CASA. CINCO HABItaciones, servicios. Santa Rosa 1826.

EN CASA RESPETO ARRIENDO pieza matrimonio o señora honorable. Lucio Cuadra 76. M-6

POR FALTA DE DUEÑA DE CASA, se arrienda espléndida esquina comercial, al lado Estación Yungay. Matucana 1509. M-5

A CABALLERO O JOVEN ESTUdiante, arriendo pieza en casa de familia, Cueto 245. M-5

LINDA PIEZA ARRIENDASE A señorita séria, en casa de respeto. Infante 160, casa 4 Providencia. M-6

35 Y 30 ARRIENDO PIEZAS: ROsario 906. M-4

ARRIENDO DOS PIEZAS, RICARdo Santa Cruz 774, ité Isabel, pieza 3. M-4

$ 330 ARRIENDASE CASA, CHAcabuco 415, recién pintada, comodidades, Tratar lado. M-4

ARRIENDO CASA EN BAJOS, 10 habitaciones 4 dependencias, hall, y luz eléctrica, Compañía 2473. M-5

LOCAL CON TRES PIEZAS CALLE Arrate cerca Vicuña Mackenna, a 3 cuadras Alameda, $ 150. — Guzmán Silva y Cía. — Huérfanos 1243. 5-M

$ 150 ESQUINA, 4 PIEZAS, GALpón, horno, $ 120 departamento piezas altos, $ 80 departamento 3 piezas, casa quinta, $ 80 departamento calle, 4 piezas, cocina, repostero, Prado 2144, una cuadra carro Ñuñoa siete. Vicuña Mackenna. Barrio populoso, comercial. Especial industria, 15 piezas, 700 metros.

$ 200 ARRIENDO 3 CASITAS, 3 piezas cada una, luz eléctrica, esquina, garage, contrata 4 años. Vendo llave. Tucapel 522, Providencia.

$ 450, OFREZCO ESPLENDIDA CAsa en la Alameda de las Delicias. Recién refaccionada. Consta de: 8 habitaciones, fuera de servicios, luz eléctrica y gas. Tratar, Bandera N.º 168. N-O

300 PESOS ARRIENDO CASA SIEte piezas, baño hall, arboleda. Sevilla 1315. Carros Palma. M—4

$ 200, GALVEZ 254, SE ARRIENDA un departamento 4 piezas, cocina, patio. M—4

$ 800 ARRIENDO CASA RECIEN concluída, con todo confort. Nataniel 291. 6-M

DEPARTAMENTO CHICO VIVACEta, frente San Luis. 5-M

CASA GRANDE, ELEGANTE Y nueva, con dos salas de baño, se arrienda. Santa Rosa 94. 4-M

ARRIENDO LOCAL DE ESQUINA para negocio, 260 pesos. Matucana y Santo Domingo. M-4

$ 325, ARRIENDO CASA EN BAjos. Verla: 3 a 5. Olivares 1440. 4-M

DENTISTAS, PROFESIONALES. Espléndidos salones, arriéndanse. Catedral 1425. M-7

ALTOS MUY CENTRALES, MERced esquina Miraflores. recién refaccionados, hall, salón, bonito comedor, dependencias, cinco dormitorios, dos piezas, toilett, arriendo. Merced 583. M 6

$ 140 PIEZA AMOBLADA. BUENA pensión, arriendo, San Diego 213 B. M-4

ESPLENDIDO LOCAL, ESPECIAL zapatería, arriendo. Maestranza 194. M-4

PANADERO CANASTERO. NECEsito, Providencia 1304. Pago buen sueldo. M-5

¿QUIERE ARRENDAR USTED oficina para que trabaje? Venegas Salas. Plazuela Santo Domingo. M-4

$ 400 PEDRO VALDIVIA 247, cuadra Providencia, asoleada, comodidad.

OFICINAS ESPACIOSAS Y gantes, se arriendan en pleno tro y a precios bajos. Tratar en tado 250. Tercer piso, Ascensor

ARRIENDO ESPLENDIDAS zas a la calle, carros puerta, leta, 674.

$ 300, EN FONTECILLA 76, do casa moderna, apropiada matrimonio.

ARRIENDO CASA ALTOS, concluída. Ejército 518. Tratar 528.

$ 150, ARRIENDO DEPARTAMto comercial, tres piezas. 908.

ARRIENDASE CASA ELEGAN Santo Domingo 828. Tratar en

ARRIENDASE EN CASA ESPAC sa de matrimonio solo, hono cómodo, aseado departamento, gualda 1706. (Ñuñoa).

MATUCANA 556, $ 350. SIETE zas, dos W. C. Patio, jardín.

ARRIENDASE MUY BUENA CA asoleada, 5 dormitorios, salón, medor, dependencias, gas, luz trica, sólo $ 300. Tratar: 2188.

ARRIENDASE CASITA COMO dos patios, gas y luz eléctrica, $ 190. Juárez 549.

$ 300, SE ARRIENDA CASA altos, recién refaccionada, con piezas espléndidas. Gorbea I. Alfonso. Delicias 159.

ARRIENDASE ALTOS SEIS zas, hall, gas, electricidad. San go 242.

ARRIENDASE DOS CASAS vas, centrales, toda comodidad. dunate 563.

FAMILIA EXTRANJERA ARR dan buenas piezas. Gálvez 51.

SE ARRIENDA BUENA CASA, rros a la puerta, en Av. Club co 860.

ARRIENDO DEPARTAMENTO señoras o matrimonios, Indepen cia 578.

ALAMEDA 777 ARRIENDA lindas piezas pensión.

500 CHALET NUEVO, CARROS do servicio, asoleado, extenso Prefiero extranjeros, barrio Cristóbal. Sin agentes. 0655.

ARRIENDO O COMPRO EN vincia, casa para almacén en comercial, negocio rápido, C. Rubio, calle Ñuble 1151, tiago.

ARRIENDASE ESQUINA NEGOC 3 piezas, 120 pesos. Tratar: raíso 1326.

$ 90 CASA COMODA ARRIEse. Santa Isabel 370.

ARRIENDO PIEZAS CON O muebles, a personas honorables, Francisco 221.

NDA PIEZA CALLE, LUZ rica, arriéndase. Huérfanos

0. ARRIENDO REGIAS CA recién edificadas, gran hall, piezas, baño, dos patios, fachada tucada. Verlas: Chacabuco 718. Tratar: San Antonio

ARRIENDASE CASA MATUC 552.

PIEZA BALCONES CALLE muebles, arriéndase. Nataniel

CASA CON SITIO, PORTON, dase, Marín inmediata Semina Ahumada 77.

ARRIENDASE PIEZA, MARIN

ARRIENDO PARA NEGOCIO, za independiente. Arturo Prat

SE ARRIENDA CASA QUINTA garage y toda comodidad. Quilpué.

DEPARTAMENTO DOS PIEZ cocina, arriéndase. Carreras

ESPLENDIDA RESIDENCIA arrienda. Chalet con 7 piezas tación y dependencias, jardín dra de árboles frutales, carros la puerta. Avenida Subercaseaux 980. Verlo a toda hora del día. tar: San Ignacio 423.

CASITA AMOBLADA ENTREGO quien compre menaje. Irarrá 230.

$ 300 COPIAPO 353 Y 363. tar: 353.

$ 350 SITUACION CENTRAL, dregal 268, primera cuadra tranza arriéndase familia extra ra, casa buena, dos patios.

EN PROVIDENCIA ARRIENDA casita-chalet, higiénica, para personas. Dirigirse Casilla

ARRIENDO DEPARTAMENTO piezas a la calle, carros puerta. coleta 762.

SE ARRIENDA PIEZA A LA lle, a matrimonio sin niños o sonas honorables, en Carmen

CASAS RECIEN CONSTRUI con todo confort, se arriendan. Martín esq. S. Pablo.

130 ARRIENDO CASA CUAT piezas, sitio grande. Santa 1528.

SE ARRIENDA ESPLENDIDO partamento central para profe o personas honorables. San An 830.

ARRIENDO PIEZAS, DELIC 1164.

PARA EL 1.o DE JUNIO ARRI do en Recoleta chalet, actualmente en construcción, cinco dormitorios, hall, livig-roon, comedor, dependencias etc. Precio: $ 550, contrato. Tratar: Recoleta 1221.

ARRIENDO PIEZAS, CASA REpetable. San Diego 33.

DENTISTAS, ROFESIONALES, pléndidos salones arriéndanse. tedral 1425.

$ 130, ARRIENDO CASAS DE piezas, patio grande, calle Herbo próximo Escuela Militar. Aldunate 724.

SE ARRIENDA UNA ESPLENDI esquina para cualquier negocio. La Paz, esquina Olivos. Tratar frente.

ARRIENDO DEPARTAMENTO niños Tocornal 541.

SE ARRIENDA EL ANTIGUO cal que ocupa el Centro Moisés zález, Matucana 569. Se venden instalaciones.

ARRIENDO PIEZA A CABALLE solo. Cueto 535.

$ 170, LOCAL PARA NEGOC Chacabuco 1250.

CENTRALISIMO, LLEGAR SAN dro, departamento, piezas higiénicas, pensión. Alonso Ovalle 641.

$ 200 ARRIENDO CHALET, partamento dos piezas, cuarto instalado, cocinita, closet. Siglo XX, 374.

Ha notado Ud. la facilidad con que se venden o arriendan las propiedades anunciadas en la SECCION ECONOMICOS de "LA NACION"?

ARRIENDASE ALTOS FLAMANTES, espaciosa galería, linda vista al San Cristóbal, canon $ 320. Prefiero extranjeros. Purísima 262. 4-A

ROSAS 1519 ARRIENDO CASA EN altos, cómoda, con 20 piezas, gas y luz eléctrica. Canon 600 pesos. Llaves: Sama 1669. 6-A

LOCAL CON BUENOS GALPONES, 6 habitaciones, portón, para industria, garage, bodega, cerca Alameda, en Cóndor entre San Diego y Prat. Tratar: Prat 407. 4-M

ARRIENDAN DOS PIEZAS AMOBLADAS, calle, caballero formal, casa francesa. Agustinas 1564. 5-M

ARRIENDASE ALMACEN, $ 240. Morandé 871.

$ 520 ARRIENDNASE BUENOS ALTOS, nuevo piezas, dos halls, patio, dependencias, gas y electricidad. — Alonso Ovalle 732.

$ 200 ARRIENDO CASA 8 PIEZAS tres patios, arbolados, espléndida para industria. Avenida Milán 221, próximo Estación San Diego. 5-M.

ARRIENDO CASA QUINTA SEIS departamentos, completas dependencias, huerto, cocheras. Delicias 2778.

MAGNIFICA CASA CON 7 PIEZAS, hall y dependencias, se arrienda en Delicias N.o 2398. Tratar: Delicias esquina Avda. España, Fábrica de Catres.

SE ARRIENDA EN CASA DE FAMILIA, lindo departamento con o sin pensión. Maestranza 242. 5-M

EN SAN DIEGO 1214, SE ARRIENDA una pieza a persona sola. 5-M

ARRIENDASE PIEZA, SEÑORA sola. Molina 341. 4-M

AUTO FORD SPORT OCASION vendo, Maipú 858. 4 M

$ 80 ARRIENDO CASA TRES PIEZAS luz, agua gratis. Tratar: Pedro de Oña 115. M-4

$ 110, ARRIENDO DEPARTAMENTO dos piezas y cocina, matrimonio sin niños. Unión Americana 32. 5-M

ARRIENDO COMODO DEPARTAMENTO, en Bascuñán 426. 4-M

ARRIENDO LOCAL PARA BODEGA, con piezas habitación. Franklin 863. 4-M

ACCIONES Y BONOS

VENDESE 3,000 MARCOS ORO (Reten Warch) (Fischer). San Francisco 114. M. S. M-4

ALHAJAS

NOVIOS! ARGOLLAS ORO 18 A 24 kilates, ofrece Relojería Sportman, 30 pesos par. San Diego 780. Junio 4

BRILLANTES, COLLARES DE perlas compro. Ahumada 3. 16-M

ANIMALES

YEGUA MANSA DE MONTURA, vendo. Establo Bascuñán 427. 4—M.

HERMOSA VACA LECHERA VENDO por cambio local. Carmen 1450, esq. León Prado. M-5

VACAS, RECIEN PARIDAS, VENDO barato Gálvez 461. M-4

SE VENDEN DE OCASION LINDOS gatitos persas. Matucana número 55, casa 1.

BURRA BUENA LECHERA, CON cría vendo barata. Carrión 1763. 5-M

$ 120 VENDO YEGUA NEGRA PARA carruaje. Manuel Rodríguez 1035.

VENDO PERRO PERDIGUERO, apto para la caza. Santa Elena 1195. 5-M

FOX TERRIER EXTRAVIADO ESTÁ a la disposición de su dueño. Milán 99.

$ 200 VENDO CABALLO [illegible] SOLO, sano. Patricio Lynch 830.

CONTADORES

CONTABILIDADES PARA MAYORISTAS y minoristas, inventarios, balances, información, tramitación, formularios de la renta, servicios económicos en domicilio rural, urbano y provincias. Oficina Chile, Delicias 2628. Casilla 3478. Teléfono 130. Estación. Francisco Medel. 9-M.

CONTADOR ARIAS. —CONTABILIDADES, balances, formularios renta, precios módicos. Libertad 92.

CONTADOR ATIENDE CONTABILIDADES, formularios impuesto renta, quince años práctica.—Aurelio Bravo Madrid. Correo Central. 5 M

CONTADOR TITULADO, LLEVA contabilidades baratas. Casilla 1109. Sánchez. 6 M

COMPRA - VENTA VARIAS

SACOS CEMENTEROS 0.60 COMPRAMOS. San Diego 1261. 8-M.

BORNES PARA RADIO Y LINTERNAS de bolsillo con acumuladores llegaron al Almacén del Taller Stadium. Delicias 1309. M-8

VENDO COCINA GAS DOS PLATOS. Modelo Compañía Gas Santiago. Poco uso. Manuel Infante 453. M-4

AVISO. COMPRO BARRILES VACIOS. Santa Elena 1216. M-4

LEÑAS qq. 650, CARROS CARGO, papas por carros, vendo. Dávila 934.

$ 700, VENDO INSTALACIONES con derecho a local. San Pablo 1064. Zapatería. 4-M

VENDO UNA COCINA DE TRES platos, con caldero de cobre. Carreras 683. M-4

VENDESE CAMA COMPLETA, COCINA económica, estufa a parafina y palmera. Verlas de 12 a 5 P. M. Cuevas 1052. M 4

ESCAÑOS DE FIERRO BUENA clase, realizo. San José 544. Ñuñoa. M 12

COMPRO MIL SACOS CARBONEROS en buen estado. Libertad 746. 5-M.

SE COMPRAN CAJAS DE REMIENDO, en muy buen estado, se pagan buenos precios. Imprenta Echeverría. San Diego 1235. 5-M

SILLA DE RUEDAS IMPORTADA, para enfermo, véndese de ocasión y otra para guagua. Sotomayor 87. 5-M

PIMIENTOS MORRONES, SEMILLA española, para conserva, compramos, Cámbiaso Hnos. Exposición 58. M-5

5.000 CEBOLLAS COMPRO OFERTAS. San Pablo 2856. M-4

COMPRO MEZON, ESTANTE, ESPEJO, para sastrería. Franklin 863. 4-M

COMPRO ESCOPETA 12 mm EN buen estado. Serrano 105. 5-M

COMPRO TODO BOLETO DE muebles y pianos. Ricardo Sta. Cruz 761.

DE OCASION VENDO TRES BILLARES. Prat 1116. M-5

HARINA DE CARNE, PRIMERA Y segunda, para mezclar con alimentos para gallinas ponedoras, diríjase Villa Padua, Av. Hamburgo 196. Los Guindos. Muestras gratis.

PALTAS A $ 2.40 EL KILO Y ESCOGIDA para regalo a cuatro pesos el kilo, vende el Depósito de Frutas de Naltagua. Mapocho 940. 6-A

VENDO UN CHANCHO DE RAZA para reproductor. Santa Isabel 0188. 6-M

ACREDITADA PENSION SE VENDE en la parte más comercial del Puerto, Av. Errázuriz 322-328. Tratar, ésta, Av. Portales 2743. M-5

SE VENDEN DOS VIDRIERAS, dos escritorios, una mesa con piedra de mármol y un cristo de yeso, de 2 metros. Av. Portales 2891.

VICTROLA VENDO, PAGO MENSUAL. Avise domicilio. O. B., casilla 2635.

CARBON ESPECIAL, $ 14; QUILLAY, $ 12; leña espino, talhuén, dos kilos, 30 centavos. Carreras 553.

VENDO BARATO ARMAZON, MOSTRADOR, balanza y vidriera para negocio chico. Herrera 78-A. M-5

MAIZ S|C. 28 PESOS LOS CIEN kilos. M. Montt 2951.

TARROS NUEVOS ENVASAR CONSERVAS y una incubadora, 200 huevos, véndese barato. Huérfanos 2747.

TIJERA SASTRE GRANDE COMPRO. Ahumada 134.

VIDRIERA PARADA, $ 75 VENDO. Delicias 463. 5-M

BRAZOS PARA VICTROLAS, FORMA U, diversos modelos, vendo baratísimo. Las Quintas 458.

PLACAS, PAPELES, CARTULINAS, químicales, aparatos y finos lentes, liquido baratísimo por viaje urgente. Estado 252 altos. 8-M

VALIOSO ARCHIVO DE PLACAS fotográficas, moderno y de la mejor clientela. Da unos $ 6,000 anuales, se vendería a fotógrafo serio, por viaje urgente. Tratar personalmente Estado 252, altos. 8-M

NUECES VENDESE. INFANTE 455 (Providencia).

¡OCASION! EN $ 5,000 PUEDE usted comprar todos los útiles y enseres de la picaduría de leñas "Colón", que se realizan en la mitad de su valor por cambio jiro de negocio. Hay: un motor eléctrico de cinco caballos de fuerza, marca "A. E. E.", en perfecto estado, se da a prueba, tiene sus trasmisiones y dos poleas, tres carretones con dos caballos y sus aperos correspondientes en perfecto estado, dos bancos trozadores con cinco asierras. Tratar: Esperanza 1467.

UNIFORME ASPIRANTE, EXCELENTE estado véndese. Huérfanos 1744.

ARMAZON MITAD VALOR VENDO. San Francisco 170.

VENDO MUY BUENA INSTALACIÓN carnicería, con derecho al local. Av. Matta 1195. 5 M

BILLARES. DOS BUENOS NECESITO arrendar urgente. Dirección: Moneda 2445. M-5

COMERCIANTES: RECLAMES SUGESTIVOS, sacos de papel para todos los usos. Trabajos de imprenta, entrega rpida. Precios bajos. Utiles de aseo, en realización. Bascuñán 457. 5-M

PAPA AMARILLA DE GUARDA, afrecho, afrechillo, leña monte, Eucalipto seca, escobas forrajes por mayor y menor ofrece La Granadina. Av. Matta 1460.

VENDO OCASION, ELEGANTE SILLA examen para doctor, matrona. Cochrane 885.

VENDO TUPE MORRISON ESPECIAL para muebles. Porvenir 765. 6-M

COMPRA - VENTA NEGOCIOS

COMPRAMOS, REMATAMOS NEGOCIOS, anticipando todo su valor. —Sánchez Campanella. Matucana 717-B. Mayo 5

VENDO LAVANDERIA, DELICIAS 1869. M-6

SE VENDE CARNICERIA CON buena clientela. San Francisco N.o 590. M-4

OPORTUNIDAD: VENDO NEGOCIO abarrotes, situación esquina, venta $ 8,000 mensuales; o cambio por propiedad valor más o menos $ 20,000. Tratar: 5 de Abril 3479. M-5

SE VENDE CARNICERIA. CASTRO N.o 647. M—8

HABIENDO COMPRADO EL BAR y Restaurant de los señores Ernesto Sandoval y Ernesto Vásquez, no respondo por cuentas pasado tres días del presente aviso. Luisa Bozzo v. de Segovia. 4-M

$ 200, VENDO OCASION, ALMACENCITO. Arriendo barato. Sama 1461 4-M

VENDO ALMACEN Y FRUTERIA por no poder atenderlo, en Maestranza N.o 604 esquina Argomedo. 4-M

POR AUSENTARME DE SANTIAGO, vendo negocio abarrotes, anexo depósito de licores, puesto pan, etc. Poco capital. Delicias 3487. 4-M.

SE VENDE LAVANDERIA EL PROGRESO. A. Prat 612. M-4

VENDO NEGOCIO ABARROTES, acreditado, buena venta. Maestranza 682. M-5

POR NO PODER ATENDERLA vendo Carnicería de mucho porvenir, con buena casa para vivir. Carreras 683. M-4

VENDO FRUTERIA, VERDULERIA y abarrotes. Ventas: 200 pesos diarios. San Diego 807. M-4

TALLER TRAJES Y SOMBREROS señoras, bien instalado, vendo. Enfermedad dueño. Oportunidad señora, señorita deseen trabajar. Precio: $ 2,000. San Pablo 1264. M-4

VENDO HOTEL - RESTAURANT Mallorca, muy acreditado, por tenerme que ausentar. Tratar en el mismo. Eyzaguirre 1049 al 61. M-5

CAMBIO DIRECCION COMERCIAL véndese negocio abarrotes anexo bodega, véndese derecho de llave casa habitación. Santa Rosa 659, 653. M 5

VENDO EL ANTIGUO Y ACREDITADO negocio situado en Matucana 569 actualmente ocupado por el Centro Demócrata Moisés González. 5-M

HOTEL QUE PRODUCE $ 2,000 mensuales, no paga arriendo, por 7 años, vendo. San Pablo 2276. 4-M

VENDO ALMACEN DE VARIOS, con anexo depósito de vinos, muy acreditado. Valparaíso 1388, esquina Lord Cochrane. M-5

CARNICERIA SE VENDE CON venta arriba, $ 300, buena clientela, buen barrio, se vende por no poder atenderla. Tratar en el mismo. San Francisco 301, de 2 a 6. M-6

OCASION: VENDO ALMACEN ABARROTES, en espléndida situación. Capital $ 15,000; venta mensual, 12,000 pesos; con casa habitación; vendo por ausentarme del país. Verlo y tratar: 9 a 10 y 3 a 6. Matucana 901. 9-M

$ 3,000 VENDO BAR RESTAURANT trabaja toda la noche. E. Ramírez 741. 5-M

EN MUY BUENA SITUACION vendo carnicería por no poder atender. Eyzaguirre 1036. 5-M

ACREDITADO NEGOCIO MENESTRAS, venta $ 3,000 mensuales, vendo de ocasión por ausentarme. Dase a prueba. Libertad 1359. M-5

BOTICA BIEN SITUADA Y CON buena venta compro. San Pablo 1702. M-5

POR VIAJE VENDO MI GARAGE-taller en plena prosperidad. Instalaciones modernas y buena situación. Moneda 2251-2253.

SE VENDE PENSION BELLA ROSA. Bulnes 789. M-6

ALMACEN ACREDITADO, ANTIGUO, buena venta, dase prueba, precio factura. Datos Delicias 3 Cigarrería. M-5

VENDO NEGOCIO ABARROTES, poco capital, Arturo Prat 1698. M-10

RESTAURANT, FRENTE AL HIPÓDROMO Chile, con mucha clientela, con contrato de casa, lo regalo por enfermedad, Avenida Hipódromo Chile 1566. M-5

HABIENDO COMPRADO EL NEGOCIO de cigarrería, a la señora Flora Gatelli de Adriazola, designado con el nombre de "Cigarrería 1914", calle Arturo Prat 210, no respondo por cuenta alguna, pasado tres días. Eugenio Seurin. M-6

CON ESTA FECHA HE COMPRADO al señor Apolino Rodríguez, el negocio de abarrotes, por consiguiente, no respondo por ninguna cuenta pendiente, pasado tres días. Chiloé 1689. Venancio Vial. M-6

PELUQUERIA, VENDO RICA INSTALACIÓN, completa, dos sillones; mitad precio, Martínez Rosas 2398. M-6

EXCELENTE ALMACEN CENTRAL sin competencia, capital 6,000; vendo por viaje Europa. No acepto comisionistas. Martínez Rosas 2398. M-5

VENDO, LA ARRIENDO, O LA doy a medias, buena carnicería. Libertad 1011. M-5

HABIENDO COMPRADO EL ACTIVO del negocio de abarrotes y cantina al señor Enrique Núñez, Providencia 2440, no respondo de ninguna deuda contraída por este señor con referencia a dicho negocio. Esta fué hecha por escritura pública ante el notario señor Pedro N. Cruz, el 30 de Marzo de 1924. — José Morillas. 5-M

VENDO ANTIGUA PENSION, POR enfermedad, entradas comprobadas. Dáse prueba. Delicias 3433. M-6

BODEGA BARRIO YUNGAY, CALLE Mapocho, muy acreditada vendo. Amplio local, galpón, buenas ventas. Tratar: Independencia 1650, de 12 a 1 y de 5 a 7 de la tarde. 6-M

VENDO TALLER HERRERIA, ocasión. Independencia N.o 2035. M-5

INDUSTRIA SE VENDE POR MOTIVO de viaje. Excelentes ganancias. Dirigirse a Santa Filomena N.o 749.

DE OCASION VENDO BAR, RESTAURANT 2.a categoría, San Pablo 1906. 5 M

DEPOSITO VINOS Y CHICHAS varios, espléndido local, por no poderlo atender, véndese. Mapocho 4506. M-5

NEGOCIO HOJALATERIA VENDO de ocasión. San Pablo 2214. M-5

VENDO NEGOCIO FRUTERIA Y verdulería. Campo de Marte 200. M-5

POR AUSENTARME VENDO ALMACÉN. Tocornal 1698. 6-M

SE VENDE CARNICERIA POR SEPARACIÓN socio. Buena venta. Cochrane 998.

ACREDITADA PASTELERIA VENDO por no poderla atender. San Diego frente Teatro Esmeralda 1002.

VENDO CANTINA CON DERECHO a llave, clasificado en 2.a categoría, puede abrirse Sábado y Domingo, con facilidades de pago. San Diego 1322.

VENDO ALMACEN CHICO, TIENE local grande para bodega licores y frutas, carbón y leña. Calle Huemul 1462.

DIVERSOS

INSTALAMOS Y REPARAMOS cuartos de baño, colocaciones de cañerías, venta de artefactos, personal muy competente, precios bajos. Pilanos presupuestos. Teléfono 188. Chacabuco 18. Estación. Mayo 6

MECANICA OPTICA PRECISION. —San Antonio 116. Composturas, instrumentos cirugía, dentística, ingeniería, estuches dibujo, máquinas escribir, llaves, etc. M-9

NIVELACIONES, AGRIMENSURAS, estudios de irrigación, embalses, fuerza hidroeléctrica. Casilla 1033. 9-M.

DISCOS "VICTOR" Y OTRAS MARCAS, últimas novedades, desde $ 4, vendo. San Pablo 2215. Mayo 30

PINTORES! OCASION, BUEN aceite, 1.20 litro. Cóndor 1130. M-4

¡¡ENFERMOS!! TE ARAUCANO.— La mejor y más sabia combinación científica de yerbas medicinales. (Preparación dirigida por la Farmacia Cruz Roja, de López y Tudela, Buin). Por su agradable sabor y aroma, substituye ventajosamente al "Té Chino" "Té Araucano" cura radicalmente estómago (acidez, dispepsia, debilidad y úlceras): riñones, hígado, vejiga e intestinos. "Té Araucano" normaliza las funciones de la sangre, los pulmones, corazón y sistema nervioso. Evita y cura las indigestiones y diarreas. Disuelve el ácido úrico, veneno que causa los dolores reumáticos. Valor del paquete: $ 2.50. Depósito general para la venta por mayor y menor. Bandera 140, oficina 4. Pedidos de provincias, enviando su valor por giro postal a Casilla 1680. Mayo 5

LA MUTUAL DE LA ARMADA Y Ejército.—Seguros de Vida pagados en Abril de 1924: Vice 1.o don Robustiano Apablaza, Regimiento Caupolicán, Valdivia, $ 5,000; empleado del Correo don Leonardo Torres, Talcahuano, $ 1,000; marinero 2.o don Humberto Pacheco, Depósito de Marineros, Valparaíso, $ 2,000; artillero 1.o don Julio Toro Mondaca, del Depósito de Marineros, Valparaíso, $ 3,000; marinero 2.o del acorazado "Latorre" don José Araya, Valparaíso, $ 2.000; teniente 1.o del Regimiento Yungay, en San Felipe, don Eladio Franzani, $ 6,000.—Bonos redimidos: el N.o 15522, serie A, del reservista don Augusto Wiegand, Valparaíso, $ 1,000; el N.o 11289, serie A, del alumno telegrafista don Juan Moraga, cazatorpedero "Uribe", $ 1,000; el N.o 13985, serie A, del sargento 2.o de Ejército don Carlos Fernández, Batallón de Construcción, San Bernardo, $ 1,000; el N.o 8479, serie A, del guardián de la Policía de Santiago, don Narciso Aviles, $ 1,000; y el N.o 13155, serie A, del fogonero don Pedro Sepúlveda, cazatorpedero "Riveros", 1,000 pesos. M-6

LIQUIDCUIR, LO ENCONTRARA únicamente en la casa Nicanor Rubio. Morandé 601. 4—A

EXEQUIEL PERALTA, CAMILO Henríquez 867, desea saber de Soriano Frick, para un negocio. M-5

ADOQUINADO SOBRE CONCRETO o arenas, presupuestos gratis sin compromiso, años práctica y formalidad rapidez. Carta o personal: Maruri 1321. M-7

CARRO DE FERROCARRIL TOMO en arriendo por viajes o meses. San Diego 911. M 4

APARO CALZADO, HAGO REMONTAS, Brasil 754, entre San Pablo y Rosas. 5-M

NECESITO SABER DE ANTONIO Orellana Meza o de su hermana Elena. Dirigirse calle Villa Teresa 635. M-5

FABRICA Y PARAGUERIA, BASTONERÍA Moderna. — Grandes rebajas precios, en paraguas señoras, caballeros, colegiales, géneros impermeables. Gran oportunidad en instrumentos músicas, cuerdas, accesorios para alumnos del conservatorio. Taller especial en reparaciones del ramo. San Diego 111. M-4

GRAN SASTRERIA BANDERA 530. Avisamos a los socios de nuestros clubs que en el 8.o sorteo del E. salió el 35. Club F. en formación, cuota semanal, $ 7, con derecho a $ 160. Femenía y Co.

PEDRO ARANCIBIA, CARPINTERO contratista, se busca por un asunto que le interesa. Se gratifica a la persona que dé noticias. Castro 556, casa 26.

DESAPARECIDO. ANDRES SALAZAR Quinta, de 40 años, hojalatero, trabaja en A. Irarrázaval 132, salió el Miércoles 30 de Abril y no ha vuelto a su casa. Se ruega a la persona que sepa algo dé aviso a su casa. Lord Cochrane 884. Su familia.

ZACARIAS BARRERA MUÑOZ, cochero público, se busca por un asunto que le interesa. Se gratificará a la persona que dé noticias. Castro 556, casa 26.

LOTE DE 29 DISCOS VICTOR, SELLO rojo, casi todos de 30 c|m., solos, dúos, tercetos, cuartetos. Selección de lo más notable, ópera y música clásica, nuevos absolutamente. Liquido por viaje urgente, en $ 600. Estado 252, altos.

DESEO SABER LA DIRECCION DE la señora Carmen Toledo, para un asunto de vital importancia. Contestar a José M. Poblete, Correo Central. 7-M

ZURCIDOS INVISIBLES. VIRO sobretodos, ternos. Nueva York 75. 6-M

"LA SANTIAGUINA", FABRICA de Dulces Chilenos, Huérfanos, esquina A. Barroso, necesita operaria competente.

CASA OYANGUREN, ALAMEDA 3015. En el sorteo 34 salió premiado el número 29. Se ruega pagar la cuota del club número 4 para efectuar el primer sorteo.

ROSA CELIS MIRANDA, SARA MIRANDA de Celis, matronas. Chacabuco 31. Partos, curaciones, inyecciones.

DENTISTAS

LINDAS DENTADURAS SIN PALADAR en 3 días. Composturas piezas quebradas en tres horas. Alameda 2740. 6-Mayo

USE DENTADURA SIN PALADAR recuperará su boca. San Diego 995. Mayo 27

CLINICA DENTAL, AV. MATTA 319-A. Trabajos modernos, rápidos, garantidos. Facilidades pago. Consultas gratuitas. (3-6). 5-M

HOTELES Y PENSIONES

DEPARTAMENTO O PIEZA CON pensión a matrimonio o persona de respeto. Nataniel 119.

ATENCION: DESDE $ 3 DIARIOS, piezas amobladas, con dos camas, $ 5. Gran hotel Buenos Aires. Delicias 2921, frente Portal Edwards. Anexo-Matucana 82. Julio-16

PENSION A MATRIMONIOS HONORABLES o caballeros, piezas amobladas. Catedral 2679. 4-M.

CASA DE FAMILIA HONORABLE sin pensionistas, se arrienda una o dos piezas, con o sin pensión. Precio módico. Santa Rosa 375. 5-Mayo

SE ARRIENDAN PIEZAS AMOBLADA, con pensión, en casa familia. Bandera 236. 5-M

DOY PENSION DE MESA Y A DOMICILIO, San Francisco 367. M-29

CON PENSION ARRIENDO MAGNÍFICAS piezas con o sin muebles. Olivares 1652, entre Dieciocho y Castro. 31-M.

SE ARRIENDAN ESPLENDIDAS piezas, con o sin pensión, a personas respetables. Molina 218. M-5

CASA FAMILIA, ESPACIOSA PIEZA calle, con, sin muebles, con pensión, matrimonio, Carmen 474. M-5

ARRIENDO PIEZAS, CON PENSIÓN de mesa. San Diego 218. M-4

PENSION VENEGAS SALAS, PLAZUELA Santo Domingo. Cien pesos mensuales. M-4

SE ARRIENDA UNA PIEZA A UN joven sólo, con pensión. Martínez Rosas 2947. M-4

SE ARRIENDA UNA O DOS PIEZAS, con o sin pensión. Baquedano 770. M-4

$ 105, LINDAS PIEZAS, CON pensión y luz. Carrión N.o 1530. 1.o-Marzo

SAN DIEGO 122, ARRIENDO ESPLÉNDIDO departamento balcón calle. pensión piezas. 4-M

CASA HONORABLE, PROPORCIONA pieza, pensión. Prat 226. M-5

CASA RESIDENCIAL DA PIEZA, pensión, personas honorables. Rosas 2021. 4-M.

SAN DIEGO 79, UN PASO DEL centro arrienda piezas, departamento con pensión. 7-M

CASA FAMILIA ARRIENDA PIEZAS pensión mesa. Moneda 1316. 7-M

CASA RESIDENCIAL FERRANDO. Estado 75. Regio departamento para matrimonio, dormitorio, salita, balcones calle. Baño privado. Excelente comida. Teléfono 3705. 5-M

ARRIENDASE EN FAMILIA, PIEZA amoblada, con pensión. Muy central. Moneda 1726. 4-A

ESPLENDIDA PIEZA A LA CALLE arriendo, pensión dos personas. Bascuñán 427. 4 M

CASA RESIDENCIAL, CONFORT, Ahumada 142, se arriendan departamentos confortables, buena comida. 4-M

PIEZA BALCON CON PENSION Prat 306. 5-M

A MATRIMONIO ARRIENDO PIEZAS, con pensión. Eleuterio Ramírez 1423, entre Cochrane y San Ignacio. 4-M

PIEZA, PENSION, MESES, DIAS. San Francisco 170. 5-M

PIEZAS CON, SIN MUEBLES O pensión, a caballeros solos. Delicias 238. M-4

MATRIMONIOS, JOVENES: ESPLÉNDIDAS piezas calle, interior, con buena pensión. Santa Rosa 217. M-5

PIEZA CALLE, PENSION, MANUEL Rodríguez 782. M-5

CASA DE RESIDENCIA IMPERIAL. Comida espléndida, estilo familiar. Elegantes dormitorios. Casa tranquila. Elegancia, confort. Teléfono 3453. Moneda 977, esquina Ahumada. Junio 2

PENSION, PIEZA AMOBLADA, desde 130; diario, 7. Morandé 791. M 5

HOTEL "RIVOLI", SAN PABLO 2332. Confortables habitaciones para matrimonios y pasajeros, desde 5 pesos. J 3

TEATINOS 535, ARRIENDA PIEZA amoblada con pensión, caballero o matrimonio. M 7

ARRIENDASE PIEZA CON PENSIÓN. Prat 187. M 5

ARRIENDASE DEPARTAMENTO Y piezas con o sin pensión. Alonso Ovalle 641. M 4

ARRIENDO DEPARTAMENTO O pieza, familia honorable, matrimonio o caballero, con o sin pensión, San Francisco 805. M-4

DOS COMODAS PIEZAS AMOBLADAS, con pensión, arrienda, casa sin pensionistas, señora respeto. Ocurrir: Santa Rosa N.o 917. M-4

110, PIEZA CON PENSION, PENSIÓN de mesa, Ricardo Santa Cruz 761. M-4

MUY CENTRAL EN CASA HONORABLE, sin pensionistas, arriéndase espléndido departamento a la calle, con luz eléctrica, baño y W. C., a matrimonio o caballero sólo. Háblase inglés y francés, Compañía 1849. M-4

UNA O DOS PIEZAS CALLE arriendo, con buena pensión. Santo Domingo 2406. 6 M

ARRIENDASE PIEZAS BALCON calle como únicos pensionistas. Alonso Ovalle 730.

ARRIENDO PIEZA CON PENSION García Reyes 150.

ARRIENDO PIEZAS CON PENSION casa familia. Avenida España 170. Casita 13.

PIEZA CON PENSION ARRIENDO Tarapacá 1019. 5-M

SE ARRIENDA UNA PIEZA CON pensión a caballero sólo. Lillo 371.

$ 150 ARRIENDO PIEZA, PENSION, matrimonio, casa dos personas, sin pensionistas. Moneda 2838.

CASA DE RESPETO ARRIENDA cómodas piezas con pensión. Lira 159. 5-M.

FAMILIA HONORABLE ARRIENDA piezas amoblada con pensión. — Avenida España 14. 5-A

SEÑORA FRANCESA ARRIENDA linda pieza sin muebles. Baño. Serrano 7[illegible]. 5-M.

PENSION CON Y SIN PIEZA, SANTO Domingo 1229, tres cuadras Plaza de Armas. 5A

DEPARTAMENTO O PIEZA, CON pensión a personas de respeto. Diez de Julio 833

FAMILIA RESPETABLE ARRIENDA pieza con pensión. Maestranza 390 7-M.

SAN MIGUEL 41. CASA HONORABLE, arrienda piezas con pensión, comida buena: abundante.

CENTRALISIMO ARRIENDASE pieza pensión, meses, días. Personas honorables. San Antonio 768.

SEÑORITA HONORABLE OFRECE piezas, una calle, con sin muebles, con pensión. San Martín 816.

SE DA PENSION CON PIEZA Amoblada a matrimonio o caballero sólo. Santo Domingo 1229.

A MATRIMONIO O ESTUDIANTES con pensión arriendo magníficas piezas con o sin muebles. n calle San Antonio 840. 6-M

CASA CENTRAL VEGETARIANA de almuerzo y comida. A. B. C. Casilla 205. 5-A.

ARRIENDO EN PROVIDENCIA una a tres piezas, buena pensión, a personas honorables. Casa quinta sin pensionistas. Datos: N. P. Correo 11

PIEZAS AMOBLADAS CON, SIN pensión, matrimonio, caballeros. Sotomayor 16.

HOTEL AMERICA, MAPOCHO 1090. Higiénicas, confortables piezas amobladas, frente Estación Mapocho.

PIEZA, DEPARTAMENTO ARRIÉNDASE. San Isidro 95. 6-A

CASA FAMILIA HONORABLE arrienda piezas con pensión, caballeros, matrimonio solo. Providencia 973. 6-A.

ARRIENDO PIEZAS CON PENSION Compañía 1580.

PENSION MESA- PIEZAS AMOBLADAS sin muebles con pensión. Santo Domingo 1225.

BUENA PENSION EXTRANJERA, con o sin piezas. Claras 724. F-M

A MATRIMONIO O CABALLERO, arrienda piezas con pensión. Casa de familia, Delicias 287.

ARRIENDO UNA O DOS BONITAS piezas con balcón calle, con o sin pensión. Precio módico. Lira 693.

INSTRUCCION

LICEO INGLES, MAESTRANZA 980; enseñanza esmerada. Externas, mediopupilas. Pídase prospectos. 5-Mayo

SEÑORITA FRANCESA PROFESORA piano titulada, exámenes válidos Conservatorio. Sta. Rosa 229. 5-M

INSTITUTO COMERCIAL DE SANTIAGO, Agustinas 1060, fundado 1915, establecimiento moderno; distínguese eficiencia enseñanza, excelente profesorado. Garantiza preparación rápida contabilidad, taquigrafía, idiomas, dactilografía. 5-Jun.

AL INSTITUTO TECNICO COMERCIAL de Chile, deben ingresar los jóvenes que verdaderamente deseen obtener sólidos y vastos conocimientos comerciales. Garantiza mejor profesorado de Santiago. Visite establecimiento, pida prospectos. Gálvez 154. Teléfono 704. Mayo-31

LICEO SANTIAGO, GALVEZ 154, Teléfono 704, Kindergarten, preparatorias, humanidades. Se reciben internos, medio-pupilos, externos. Mayo 31.

ACADEMIA DE CORTE PARA SEÑORITAS. Enseñanza rápida, garantida. Clases de sombreros. Confecciónase trajes y sombreros. Mme. Tiraferri. San Antonio 281. 5-M

CURSOS DE INGLES PARA ESTUDIANTES, profesionales y comerciales. Aprendizaje rápido. Para matricularse se atiende diariamente en Bandera 70-A, oficinas 2 y 3, de 9 A. M. a 8.30 P. M. 6-M

CONTADOR PREPARO EN UN MES Pídase prospecto. Profesor Villafroel, Delicias 2726. 4—M.

COLEGIO "INSTITUTO SAN MARTÍN", San Martín 64. Teléfono 213. Internado, medio-pupilaje, externado. Kindergarten, preparatorias humanidades. Exámenes válidos en el Establecimiento. Buen profesorado Enseñanza de idiomas extranjeros desde las preparatorias. 11—M.

ENTRE USTED, UNIVERSIDAD Libre, Rodolfo Venegas Salas. Plazuela Santo Domingo. M-4

PIEZAS CALLE, PENSION, OFRECE, matrimonio.., familias, residencia honorable Brasil 62. M-5

PROFESORA ENSEÑA NIÑITOS, preparatorias, humanidades.— San Ignacio 247. 6—A

CLASES PRACTICAS ECONOMICAS a domicilio: cocina, pastelería, conservas. Prat 1851. M-4

SE DA CLASES A DOMICILIO DE toda clase de labores y repujado en cuero y metal. Dirigirse por carta a Eva Sigal. Agustinas 982. 4-M

SI DESEA USTED SER TAQUIGRAFA-corresponsal, de primera, es inútil que se base en cursos colectivos. Prefiera usted clases individuales. Nuestra enseñanza práctica es incomparable. Academia Pitman, San Francisco 151. Clases hasta diez de la noche. M-4

ESCUELA CHILE, TELEGRAFIA, matrícula permanente, jóvenes, señoritas. San Alfonso 562. M-5

CAMBIO LECCIONES INGLES, con señorita toque piano o violín. Noemí Correo Central. M-4

TAQUIGRAFOS, DACTILOGRAFOS, corresponsales, cajeros, auxiliares de cuentas corrientes, tenedores de libros, preparamos, Instituto Mercantil. Estado 239. M-4

ENSEÑANZA POR CORRESPONDENCIA y personal, métodos prácticos sencillos, propios, al alcance de todas las inteligencias. Instituto Mercantil. Estado 239. M-4

GERENTES DE BANCOS, CONTADORES de grandes empresas, del ejército, armada, etc. ha formado el Instituto Mercanthil, Estado 239. M-4

INSTITUTO MERCANTIL, FUNDADO en 1904, el primero en Chile, en su género, según la estadística oficial. Estado 239. M-4

INSPECTORES DE OBRAS, DIBU[illegible] nombrados por el Supremo Gobierno, ha preparado el Instituto Mercantil, Estado 239. M-4

1 A 6 TARDE, CURSOS PARA SEÑORITAS, Contabilidad comercial, agrícola o industrial, aritmética comercial, gramática castellana, redacción mercantil, caligrafía, escritura máquina, inglés, francés, legislación comercial, taquigrafía, bordado, piano, dibujo, pintura, por $7.50; 30, 20 y $ 15, mensuales. Prospectos Instituto Mercantil, Estado 239.

8 A 9, 8 A 10 Y 8 A 12, DEL DIA, cursos diferentes para jóvenes: contabilidad comercial, agrícola, bancaria, minera, fiscal, industrial, militar, naval, ferroviaria, oro y billetes, participación, aritmética, gramática castellana, redacción mercantil, caligrafía, escritura máquina, inglés, francés, taquigrafía, legislación comercial, aduanera y consular, finanzas, por $ 15, 25, 35 y 50 mensuales. Prospectos. Instituto Mercantil, Estado 239.

JOVNES Y SEÑORITAS PREPARADOS en contabilidades, aritmética comercial, gramática castellana, redacción mercantil, francés, inglés, taquigrafía, legislación, escritura máquina, ofrécense. — Instituto Mercantil, Estado 239. Teléfono 273.

¡FRANCES! RAVUL COUSSEAU. Enseñanza rápida, práctica. Preparación viajes. Casilla 584.

PROFESORA COMPETENTE DA clases humanidades, idiomas y educación final señoritas. García Reyes 56.

ENSEÑO PIANO PLAN CONSERVATORIO. Chiloé 1552.

JUDICIALES

APERTURA DE SUCESION.— ANTE el compromisario, don Nicolás Palma Riveros, Santo Domingo 1681, está abierta la sucesión de doña Victoria Lay v. de Acevedo. — El actuario. 4—M

LA POSESION EFECTIVA HERENCIA Mateo Gerdes, la ha concedido el tercer juzgado civil al heredero modal José Bissone, y usufructuaria, Alfonsina Delalay. 10-M

POR ACUERDO DE LOS HEREDEROS de don Daniel Solís el 7 de Mayo próximo, a las tres de la tarde se rematará en su propio local el almacén de abarrotes ubicado en calle de Edison esquina sur poniente con calle Francisco Lobos. El remate se efectuará en un solo lote y por el mínimun de 4,000 pesos al contado, debiendo los subastadores depositar en garantía 800 pesos. Antecedentes en el estudio del Compromisario don Alfredo del Valle, calle de Huérfanos N.o 1235 y en el propio almacén.—El actuario. M—4

ESTRACTO. — POR ESCRITURA otorgada hoy, ante mí, don José Goñi y don Manuel Luque, por sí y como mandatario de los señores Antonio, Ernesto y Alberto Luque, modificaron la sociedad "Goñi y Compañía", formada ante mí el 12 de Febrero de 1924, en el sentido de que el socio don Ernesto Luque viene en aumentar el capital social en la suma de $ 92,310.24. En consecuencia, el capital social queda elevado a 2.307,094.84, correspondiendo a cada socio por su aporte: $ 600,000 a don José Goñi; $ 422,654.40, a don Antonio Luque; $ 491,374.84, a don Manuel Luque; $ 455,693.86, a don Ernesto Luque; y $ 337,371.74, a don Alberto Luque. — Santiago, Abril 24 de 1924.—Luis Cousiño T., Notario. 6-M

NOTIFICACION. —EN SOLICITUD habilitación edad, Armando Briceño. Primer Juzgado Civil, citó a comparendo para el 23 de Mayo, a las 3 P. M., al curador del menor, a sus parientes y al Defensor de Menores. M-7

EN EL RECLAMO DE AVALUO DE doña Damiana Quinteros, por la sucesión Gabriel Pizarro, sobre una propiedad ubicada en calle Serrano s|n, esquina Riquelme, población Pueblo Viejo, comuna de Quilicura, el Primer Juzgado Civil citó a comparendo al reclamante, Dirección de Impuestos Internos y Municipalidad respectiva para el 6 del actual, a las 10 A. M. 5-M

NOTIFICACION.—EN EL RECLAMO interpuesto por doña Isabel Pérez de Astorga, sobre el avalúo de su propiedad, Manuel Rodríguez 910, ante el 4.o juzgado, se ha citado a comparendo para el 5 de Mayo próximo a las 10 A. M., a la Dirección de Impuestos Internos, a la Municipalidad y al reclamante.—El secretario. M 5

POR DECRETO DEL PRIMER juzgado se ha fijado el 6 del presente a las 10 A. M. para que tenga lugar el comparendo en el reclamo de avalúo de don Javier Vial Solar, por las propiedades Siglo XX 121, 205 y 216 a 231, Andrés Bello 244 y 25 a 45 y Dardignac 271. M 4

EN PRESENTACION DE DOÑA Dolores C. de Navarrete, reclamando el avalúo de la propiedad B. Guerrero 442, el primer juzgado civil ordenó citar a comparendo al reclamante, a la Dirección de Impuestos Internos y a la Municipalidad respectiva, para el [illegible] del presente, a las 10 A. M.—El secretario. M 4

EL RECLAMO INTERPUESTO POR doña Carmen Ortiz de Castellá contra avalúo propiedad Avenida España N.o 72 y 78, el cuarto juzgado civil citó a comparendo para el 6 del presente, a las 4 1|2 P. M., al Director Impuestos Internos, Municipalidad Santiago y reclamante.— El secretario. M 5

POR DECRETO DEL PRIMER JUZGADO se ha fijado el 6 del presente a las 10 A. M. para que tenga lugar el comparendo en el reclamo de avalúo de don Francisco Faure por la propiedad Chacabuco N.o 86. M 4

RECLAMO DE AVALUO.—POR RESOLUCIÓN del 4.o Juzgado, cítase a comparendo para el 6 del presente, a las 10 1|4 A. M., a la Dirección de Impuestos Internos, la Municipalidad y doña María Jeria en el reclamo de ésta de su propiedad de Maestranza 830.—El Secretario. M-5

POR DECRETO DEL CUARTO JUZGADO Civil cítase a comparendo a la Municipalidad y Dirección de Impuestos, en el reclamo de avalúo de don Silverio Droguett, por su propiedad, Avenida Centenario N.o 1025, para el 6 del presente, a las 10 de la mañana. 4-A

RECLAMO DE AVALUO.— CITASE a comparendo para el 5 del presente a las 2 P. M., al Director de Impuestos Internos, a la Municipalidad de Santiago y a la señora Ana [illegible]tázar de Valdés, en el reclamo de avalúo interpuesto por esta señora en contra de la tasación de su propiedad de la calle Santo Domingo 581 a 585.— El Secretario del Cuarto Juzgado Civil. 5—A

EN EL RECLAMO PRESENTADO por don Marcial Martínez, sobre avalúo de sus propiedades, citó el 4.o Juzgado a comparendo para el 5 próximo, a las 10 A. M., a la Dirección de Impuestos Internos, a la Municipalidad y al reclamante.—El Secretario. 4-A

POR DECRETO DEL 5.o JUZGADO, cítase a comparendo a la Municipalidad e Impuestos Internos, en el reclamo de avalúo de don Manuel Montero, de su propiedad, Santo Domingo 2078, para el 9 del presente, a la una y media P. M. 5-A

POR DECRETO DEL 5.o JUZGADO, cítase a comparendo a la Municipalidad e Impuestos Internos en el reclamo de avalúo de doña Cecilia Aránguiz v. de Bravo, de su propiedad Santa Filomena 273, para el 9 del presente, a la una y media P. M. 5-M

POR DECRETO DEL 5.o JUZGADO, cítase a comparendo a la Municipalidad e Impuestos Internos en el reclamo de avalúo de doña Domitila Gonzáles Toledo, de su propiedad San Alfonso 1482, a 1498, para el 9 del presente, a la una y media P. M. 5-M

EN RECLAMO AVALUO DE MIGUEL Truyol, propiedad San Diego 2680, el 4.o Juzgado cita el 5 del presente, a las 10 1|2, al Director Impuestos Internos, Tesorero Municipal de San Miguel y reclamante. M-5

SENOBIA PIÑEIRO, PROPIEDAD ubicada en Santiago. Se cita a comparendo para el 6 del presente, 10 A. M. Primer Juzgado Civil, al reclamante, Dirección Impuestos, Tesorero Municipal. M-4

RECLAMO DE AVALUO. — CITASE a comparendo, para el 6 del presente, a las 10 1|2 ... M., al Director de Impuestos Internos, a la Municipalidad de Santiago y a los interesados, en el reclamo de avalúo interpuesto ante el Cuarto Juzgado, por doña Raquel Valdés de Rodríguez, de la tasación de su propiedad de Delicias 50 a 90. — El Secretario. M-5

CITACION.—EN EL RECLAMO DE avalúo de la propiedad Avenida España N.o 590 de doña Elvira Ramírez de M., el cuarto Juzgado ha citado a comparendo para el 6 del corriente mes, a las 10 A. M. al reclamante, Director de Impuestos Internos y Municipalidad. 5-M.

EN EL RECLAMO DE AVALUOS de señora Eva Lillo, sobre las propiedades Avenida Subercaseaux 368-72, Avenida Subercaseaux esquina Ciselet hasta N.o 36, el primer Juzgado citó a comparendo para el 6 del presente, a las 10, a la Dirección de Impuestos Internos, Municipalidad respectiva y reclamante. 5-A.

EN PRESENTACION DE DON JUAN Halabi, reclamando el avalúo de la propiedad Domínica 427, el primer Juzgado ordenó citar a comparendo al reclamante, a la Dirección de Impuestos Internos y a la Municipalidad para el seis del presente, a las 2 P. M. 5-M.

EN PRESENTACION DE DON VICENTE Izquierdo Sanfuentes, reclamando el avalúo de la propiedad Santo Domingo 736, el primer Juzgado ordenó citar a comparendo al reclamante, a la Dirección de Impuestos Internos y a la Municipalidad respectiva para el 16 del presente, a las dos P. M. 5-A.

EN EL RECLAMO DE AVALUO DE don Benito Ortega sobre su propiedad Eyzaguirre 1045-53, el primer Juzgado citó a comparendo al reclamante, al Director de Impuestos Internos y Municipalidad para el 6 del presente, a las 10 A. M. 5-A.

NOTIFICACION.— POR DECRETO del 4.o Juzgado Civil se ha citado a comparendo para el 6 del presente, a las 10.30 A. M. al Director de Impuestos Internos y al tesorero municipal para el reclamo de avalúo de la propiedad N.o 2506 de la calle Toesca perteneciente a don Ramón Moreno. 5-A.

BOMBAS

12.a COMPAÑIA DE BOMBEROS.— De orden superior, cito a la Compañía a reunión extraordinaria para el Lunes 5 del presente a las 9.30 P. M. Reforma del art 96 del Reglamento. Renuncia del Teniente 1.o y elecciones que hubiere lugar.—El Secretario.

SEPTIMA Cía. DE BOMBEROS. Por orden del capitán cito a la Compañía, a academia y ejercicio, para el Martes 6, a las 9.30 P. M., reunión en el cuartel, con uniforme de trabajo.—El Ayudante.

LIBROS Y ESTAMPILLAS

COMPRO Y VENDO LIBROS, REVISTAS y novelas usadas. Bandera 857. 4-M

COMPRO LIBROS, REVISTAS, ESTAMPILLAS. San Diego 143.

MUSICA

ACADEMIA MUSICAL FAUSTINO Arias, Agustinas 2027. Piano, canto, violín, exámenes válidos por decreto del Supremo Gobierno. Mayo-5

MUSICA PARA GUITARRA, PIANO banda. Artículos para orquesta Jazz-Band, flautines especiales para Boy Scout, victrolas, discos, agujas, guitarras españolas, mandolinas, metrónomos, fundas impermeables, guitarra cuerdas y toda clase de repuestos para instrumentos musicales, ofrece en grandes cantidades, Clodomiro González, San Pablo 1515. Visitándome, se convencerá. Mi casa es la que vendo más barato en Chile, por ser importador y representante de Fábricas Extranjeras. M-4

No hay sino un medio rápido y seguro de obtener el obrero o empleado que Ud. necesita: un AVISO ECONOMICO en "LA NACION"

Sastrería Poblete

TERNOS Y SOBRETODOS DE MEDIDAS CON GRANDES FACILIDADES DE PAGO, DESDE 30 PESOS MENSUALES, CORTE AMERICANO, MATERIALES DE PRIMERA CLASE.

Se reciben hechuras

SAN DIEGO 1356

MAQUINARIAS

COMPRO MAQUINA SINGER BObina, en buen estado, o los boletos de ellas. Pago buen precio. L. J. K. Casilla 2282. 10 M

A DELICIAS 2215 DIRIGIRSE cuando necesite vender, comprar máquinas ocasión. Junio 3

CAJA REGISTRADORA COMPRO de ocasión. Ofertas. Casilla 3535. 6 M

MAQUINAS DE ESCRIBIR CONTInental, vendemos facilidades pago. Huérfanos 1057. 6 M

MAQUINAS ESCRIBIR VIAJERAS Remington, vendemos. Huérfanos 1057. 6 M

MAQUINAS CALCULADORAS Triumphator, vendemos. Huérfanos 1057. 6 M

MAQUINAS ESCRIBIR COMPOSTUras especialistas. Huérfanos 1057. 6 M

MAQUINAS ESCRIBIR TODAS marcas vendemos ocasión. Huérfanos 1057. 6 M

UNDERWOOD COMPRO DE OCAsión. Casilla 3535. 6 M

¡¡OCASION!! MAQUINA ESCRIBIR Adler, vendo. López 308. M-5

TALADRO MECANICO, BIGORNIA cómprase. Gálvez 370. M-4

MAQUINA LIMPIADORA SEMIllas, cómprase. Gálvez 370. M-4

SOCIEDADES CARBONIFERAS. — Una máquina alemana para fabricar briquetas se vende de ocasión funcionando, para 600 briquetas por hora, tipo Curanilahue. Verla en Desvío Lizarralde, Exposición 1012. Tratar. Exposición 70. 5-M.

CARTONERA VENDO. DIEZ DE Julio 888. M 5

VENDO MAQUINA ESCRIBIR Marca Royal. Cueto 827. 5 M

MAQUINA SINGER, PIE, ANTItigua, mesa redonda, gran piña, catre bronce, escudo mexicano, colchones europeos, lana fina, sillas viena, veladores, etc. etc. Lira 1221. M-4

$50 MAQUINA SINGER, 29-4, 65, prensa copiar. Pasaje Allende, casa 861-A. 5-M.

CON FACILIDADES PAGO VENDO maquinita y tijeras elaboradoras naipes. San Francisco 221.

SE VENDE CAJA REGISTRADORA de seis cajones en perfecto estado. Bandera esquina Catedral. 5-A.

MAQUINA CORONA VENDO. SAN Diego 143. 6-A.

VENDO UN MOTOR ELECTRICO un caballo, $ 380; bicicleta media carrera, $ 180; máquina escribir, $ 80; motorcitos chicos $ 80 y otros $ 40. Plaza Almagro 1131.

MAQUINA COSER PIE DE BOBINA $ 110. Dardignac 255.

OCASION VENDO EJE CIGUEÑAL y block en buen estado para auto. Diez Julio 370. 5-A.

HORNO FUNDICION ROMANA 500 kilos, palanca, descansos 2 1|2 vendo barato. Bulnes 216.

RADIOTELEFONIA: VENDO REceptor largo alcance, dos válvulas, completo. Cueto 740.

OBJETIVO HELIAR 4.5 DE 30 cm., obturador metálico, estuche cuero y accesorios regala por $ 870 por viaje. Estado 252, altos. 6-A.

MAQUINA FOTOGRAFICA 6 1|2 por 9, con lente Zeiss, chasis almacén y bolsón por viaje vendo $ 180. Estado 252 altos. 6-A.

VENDESE MAQUINA CARTONERA $ 350. Rosas 2076.

OCASION VENDO MAQUINAS EScribir usadas. Avenida Brasil 863.

SE VENDE UN TORNO MECANICO para fierro, 1 fragua, 1 yunque, 1 banco carpintero con tornillo mecánico de fierro, 1 estante con herramientas. Serrano 378, de 12 a 1.30. 6-A.

COMPRO MAUINA FOTOGRAFICA profesional, precio ocasión. Correo 7. Julio Johnson. 6-M

MATERIALES DE CONSTRUCCION

TECHO ACANALADO, 1.30 PLANcha vendemos. Avenida Subercaseaux 659. Frente Hospital. 15-Jul.

PLANCHAS PARA TECHOS NEgras y galvanizados realizamos. San Diego 1261. 4 Mayo

EL MEJOR TECHO ACANALADO alemán, plancha grande, pídalo en fábrica Cochrane 1451. M-10

MOSAICO CUALQUIER DIBUJO; gradas, tubos cemento, tierra colores para baldosas. Lira 715. Mayo 31

40.000 BALDOSAS DE 4 CENTIMEtros, especial para garages, realizo. Lira 715. Mayo 31.

TEJA PLANA DE BATUCO, VENdese pequeña partida. Calle Capuchinos 650. 4—M.

COMPRO HERRAMIENTAS DE fragua y carpintero, bigornia y tornillo grande. Cochrane 185. M-4

SE VENDE GALERIA CON VIdrios, perfecto estado. Verla: Avenida Yungay 2292. 5—A

CAÑERIA DE PULGADA, GALVAnizado, con todos sus uniones, vendo barato 350 metros. Nueva de Matte 297, antiguo, esquina Población Chorrillos. 4-A

SE VENDE UNAS MEJORAS DE piezas. Nataniel 497. 4-M

LOTE BOLONES, ADOBES USAdos, fondo chico alquitranador, véndese ocasión. Prat 407. 4-M

VENDO PLANCHAS DE ZINC NEgro. Nataniel 291. M-6

VENDO DOS MAMPARAS, NUEvas, y calentador de gas. Nataniel 291. M-6

VENDO TABLAS: 1x10; 1d. 1x8; 1d. 2x10. Raulí de Curacautín, Madrid 1486. M-11

SE VENDE BONITA MAMPARA, Y un bambú grande, San Isidro 65. M-6

$ 18 CIENTO, REALIZAMOS LAdrillos vereda. Franklin 550. M-5

FIERRO INGLES GALVANIZADO para techo marca E. M. N., de 6-9 y 10 piés se vende muy barato gran partida. Maturana 662. De 2 a 4. 10-A.

PUERTA REJA FIERRO VENDO. Catedral 2257.

SE VENDE UNA MAMPARA NUEva 1.20 por 3 metros. Agustinas 517. 6-A.

ADOBILLOS VENDO $ 170 CIENto doble. Maestranza 698. 5-A.

VENDO BARATISIMO PLANCHAS zinc blanco y negro acanalado. Patricio Lynch 886.

VENDO TRES ESCALERAS TIJEras 5m 50, nuevas. Verlas, Manuel Montt 2975. 5-M.

SE REGALA TIERRA PARA ADObes o reboque. Delicias 1435. 5-M.

TRANSMISIONES, DESCANSOS de bolitas y automático, poleas correas, bomba para peso, vende San Francisco 248. 5-M.

DESGRANADORA MAIZ VENDO ocasión. Sargento Aldea 1340.

MEDICINA

POLICLINICA PARA EMPLEADOS y obreros de modesta renta. Gonorreas, prostátitis crónica, impotencia, infecciones, masajes. Facilidades pago. Mapocho 2776. 6-M.

GONORREAS NUEVAS, ANTIGUAS, impotencia, sífilis, afecciones prostáticas en ambos sexos, curación radical garantizada en pocos días. Sistema nuevo, propio. Atiende enfermos provincias por correspondencia. Toda consulta gratis. Facilidades de pago. Diariamente, de 9 A. M. a 7 P. M.; nocturna: 8 a 10. Festivos, de - a 12. San Antonio 41, casilla 2756. Clínica y Laboratorio Médico. Dr. Lefevre. Teléfono 2543. Mayo-14

EUCALIPTUS GLOBULUS, AROmos dealbata, jazmines, kentias, vende. Balmaceda 739. Mayo 11

EUCALIPTUS, GLOBULUS, AROmos dealbata, jazmines, kentias, vende. Balmaceda 739. M-12

EUCALIPTUS GLOBULUS, AROmos dealbata, jazmines, kentias, vende. Balmaceda 739. Mayo 13

LA IMPOTENCIA, LA DEBILIDAD sexual, la neurastenia, se curan con Bismolán. Se vende Botica Bentjerodt y Klein. 29-Jul

ACIDEZ DEL ESTOMAGO SE CUra radicalmente tomando Neutralón. 1.o-Junio

¡CANOSOS! NO BOTEN PLATA EN comprar tinturas desconocidas. Compren únicamente la Tintura Vegetal Herz, que se vende en Angamos 275, entre Lira y Maestranza, que tiene la garantía de probarla antes de comprar. Frasco: $ 5. M-15

MASAJE MEDICO — ELECTRICO Francisco Lenti, estudios en Italia. Especialidad enfermedades articulares, parálisis, reumatismo, neuralgias, úlceras, tumores cancerosos y de vientre. Consultar de 2 a 5 Arauco 831. 31-Julio

DR. SILVA PORTALES, MEDICO homeópata. Consultas 9 a 12 y 2 a 5. Delicias 880. 5—A

GONORREAS, AUNQUE ANTIGUAS estrechez, orquitis, curan radicalmente, Glóbulos Pérsicos. Boticas surtidas. 12-M

PERSONAS AGOTADAS FISICA Y mentalmente, nerviosas, neurasténicas, cansancio cerebral, insomnios, anemia, raquitismo, impotencia. El mejor tónico Cerebrol: Boticas surtidas. 12-M

CLINICA DENTAL: SE HACEN extracciones absolutamente sin dolor. Planchas, puentes, tapaduras. Facilidades pago A. Prat 57. 8-M

ENFERMOS: ESTOMAGO (ACIDEZ, dispepsia, debilidad, úlceras), riñones, hígado, vegiga e intestinos, sanarán radicalmente pocos días, con "Te Araucano". Valor: $ 2.50. Ventas por mayor y menor. Bandera 161. (Altos). 9-M

LA FABRICA DE "JARABE VEGEtal Caracol" se trasladó a Blas Cañas N.o 477. Este jarabe se expende en todas las boticas.

ANTIGUO DEPOSITO DE YERBAS medicinales. Venta por mayor y menor. Bandera 857.

¡OJO! ESCUELA NACIONAL DE Masajistas. Inscribirse: No trepide. "Masaje medicinal", "Belleza Científica", "Pedicuro cirujano". Profesiones decentes, lucrativas. Diplomas, otórganse. Pídanse prospectos. Apresúrese. — Santa Rosa 22. (Casi Alameda).

MUEBLES

OCASION, VENDESE JUEGO COmedor inglés, marquetería; sillas tapizadas. Diez de Julio 734. M-11

MUEBLES: 30 o|o DIFERENCIA sobre otras fábricas, dormitorios, salones, comedores, escritorios toda clase en cualquier estilo, especialmente modelos roble americano a precio corrientes. Facilidades pago. Presupuesto gratis. Fábrica Nacional de Muebles. Serrano 398, esquina Cóndor. Mayo-3

MUEBLES FINOS: COMEDORES dormitorios, salones dorados vende Fábrica Nataniel 464. 15-Jul.

MUEBLES: OFRECEMOS EN cualquier estilo, precios muy ventajosos, entrega inmediata con grandes facilidades pago. Consulte nuestras condiciones. Antigua Fábrica Nacional de Muebles. Copiapó 1050, entre Prat y San Diego. 22-Mayo

MUEBLES MUY BARATOS VENDO Chiloé 1740. Administración. 4-M.

COMPRO CATRES, COLCHONES Y muebles usados. Castro 528. Teléfono 268, (Parque). M—16

CUADROS, ESCRITORIO ANTIGUO guardarropa, mandolino, vendo. Riquelme 630. M—4

PREPARATORIAS, INGLES, PIAno, precios económicos, enseña señorita Glady, Correo Central. 4-M

VENDO CATRE FIERRO Y COCInas a gas con horno. San Diego 2035. M-4

CATRE ANCHO FIERRO CON bronce, vendo. Independencia 1156.

VICTROLA MUEBLE VENDO. CUEvas 1279. M 4

VENDO PIANO ALEMAN PARA estudio, cocina grande para leña y carbón, varios otros útiles de cocina. San Francisco 391. 4-M.

COMPRAMOS MENAJES CASA, toda clase muebles, pianos, plaquées, joyas. Atendemos a domicilio. S. Diego 460. Teléfono 1036. El Aguila. 2-J

SE VENDE UNA VICTROLA MUEble. $ 100, Víctor, con varios discos Víctor. Vela: Esperanza 52-a.

ANTIGUEDADES, LINDO APArador, bombé, raíz caoba, juego mesos talladas, 6 sillas imperio tapiz, crin, piana bombé, peinador-escritorio, ropero imperio, cómoda, plaquées, lozas, vendo ocasión. Jofré 353. A. A-4

VENDO MUEBLES, PLANTAS, lámparas y ganchos de gas, en perfecto estado, verlos Huérfanos 1993. M-8

FABRICA DE SOMMIERS, MARquesas y colchones, composturas, tomo medidas a domicilio. San Pablo 2165. M-5

VARIOS MUEBLES, BAÑO, ROpero, amoblado escritorios, catres escritorio, véndese barato. Prado 2144, una cuadra carros Ñuñoa y Avenida Salvador. M-4

MUEBLES FINOS, TODOS ESTIlos, maderas nacionales, extranjeras La Londón, Prat 353.

MUEBLES COLONIALES, ESPEcialidad La Londón. Prat 353.

OFICIALES TAPICEROS ADELANtados, necesito. Prat 353.

RIQUISIMO PIANO ALEMAN Y muebles vendo por fallecimiento dueña. Molina 676.

PIANOS DESDE $ 1,000, FACILIdades pago. Ahumada 31. 5—M.

SE VENDE LINDA CUNA IMPORtada, San Francisco N.o 352. 8—M.

PIANO ALEMAN, CLAVIJERO bronce, vendo ocasión. Tarapacá 696.

PIANOS COMPRO, CUALQUIER estado, indicar marca, precio. Casilla 4041.

VENDO MUEBLES POR VIAJE. Maipú 161, al llegar Avenida Portales. 6—M.

OCASION: VENDO APARADOR espejo, mármol, en ciento treinta. Diez Julio 370. 5—M.

VENDO OCASION: ROPEROS CON lunas biseladas, peinadores, cómodas, veladores, catres fierro, catres bronce, aparadores, trinches, mesas correderas, sillas comedor, cocinas económicas, medios amoblados salón, sofáes, cortinas, espejos. San Francisco 105.

PRECIOSAS MESAS TALLADAS, verdaderas obras de arte absolutamente señoriales para regio hall y otros muebles de mérito, vende baratísimo por viaje a Europa. Estado 252 altos. 8—M.

PIANO PLEYEL, MEDIA COLA, véndese urgente. Cóndor 1041. Casa C. 6—M.

PIANO ALEMAN, CUARTO COLA, vendo Cóchrane 181. 6—M.

PIANO ALEMAN, TRES PEDALES poco uso. véndese. Tarapacá 812. 6—M.

AUTOPIANO NUEVO Y PIANO DE estudio, vendo, verlo de 1 a 6. Santo Domingo 1923. 7—M.

OCUPACIONES
(Ofrecen)

NECESITO EMPLEADA DE COcina Copiapó 836.

PRENSISTA Y ENCUADERNADOR se necesitan. Avenida Matta 930. Inútil si no son cumplidores. 15-M

PANADEROS POR SEMANAS NEcesito Panadería nueva España, sueldo $ 8.—Rogelio Ugarte 1396. M-5

AMOLDADORES EN YESO, NEcesito. San Isidro 243. M-4

RELOJERO, PAGO $ 10 DIARIOS. Relojería Francesa. Curicó. 6-A

ZAPATEROS PARA ESTAQUILLAdo necesito, doy trabajo para la casa, pago los mejores precios. Nataniel 1014. 5-M.

HOMBRES, JOVENES, NIÑOS, con $ 9 de capital pueden ganarse varios pesos al día, según su actividad y sin arriesgar un centavo. Bandera 148, 1.a oficina. 4-M

CARPINTEROS DE BANCO Y PERsonal para maquinarias de carpintería necesita la Barraca San Diego. San Diego 2320. M—5

SE NECESITA UNA AYUDANTE de lavandería, con recomendaciones. Lavandería Franco Español, Huérfanos 2674. 4-M

TENEMOS VARIAS VACANTES PAra vendedores, cobradores con sueldo y comisión. Inútil presentarse sin experiencia en el comercio. Presentarse de 10.30 a 12 M. Ahumada 369, 2.o piso. 4-M

RELOJERO COMPETENTE NECEsítase. Garantízase trabajo permanente y al partir. Casilla 1307. Valparaíso. Aesecé. 5-M

SE NECESITA ARREGLADOR DE charol, Avenida Matta 549-551. M-4

BUEN JARDINERO Y COCINERA, necesito, buen sueldo, Avenida Irarrázaval 510. Jardín Central. M-5

CABALLERO VIUDO, NECESITA señora o viuda de regular edad, para los quehaceres de casa. Santo Domingo N.o 4198. M-4

COBRADORES Y SEÑORITAS, NEcesito, Venegas Salas, Plazuela Santo Domingo. M-4

NECESITO REPARTIDOR DE CARne que sepa aserrar. San Martín 811. 4—A

MAESTROS GASFITERS Y HOJAlateros se necesitan. Avenida Manuel Infante 651. 5—A

NECESITO TALLADORES. CONdor 1380. 5-A

NECESITO HUINCHERO. CONDOR 1380. 5-M

NECESITO GOTICO: CONDOR 1380. 5-A

OFICIALES PANADEROS SE NEcesitan, $ 120 mensuales, con buena comida. Avenida Condell 16054. 5-M

CONTRATISTA NECESITO PARA encomendarle un trabajo de importancia. Santa Rosa 827. 5-M

NECESITO MAESTRO HOJALATEro gásfiter y aprendiz. San Diego 1735. M-4

NECESITO URGENTE GASFITER, que sepa electricidad. Nataniel 40. M-5

CAJERA RECOMENDADA, NECEsito. Catedral 1973. M-4

REPARTIDOR DE CARNE SEPA SU oficio, necesito. Catedral 1973. M-4

CARPINTEROS DE BANCO ENcontrarán trabajo permanente en Vásquez 244. Barrio Recoleta. M—4

CORREDOR NECESITA GRAN HOtel Colón. 4-M

JARDINERO CONTRATISTA EN parques, jardín, plantación, árboles, esparraguera, ofrécese. Dirigirse: L'Huissier. Rancagua 203. 5-M

NECESITO PIANISTA PARA CENtro. Pedro Lagos 636. 11-M

AYUDANTE DE CUENTAS corrientes se necesita. Casilla 1576. M-5

EMPLEADO COMPETENTE ABArrotes necesito. Delicias, treinta y ocho dieciséis.

CARPINTERO MUEBLISTA A TRAto necesito, Compañía 1859. M-5

MECANICO SE NECESITA PARA taller de imprenta, inútil presentarse sin buenas recomendaciones. San Francisco 465. M-6

PINTOR ARTISTA COMPETENTE en pintura china necesito. Vicuña Mackenna 265. M-5

BUENOS VESTONEROS, NECESIto con muestra. Pago bien. Bandera 175. M-4

NECESITO ALBAÑILES A TRATO, Nataniel 291. M-6

CARNICERIA, CARRETELERO necesito, para cargar la venta y que entienda el trabajo, Carmen 59. A-5

NECESITO TRABAJADOR RECOmendado, entienda manejar carretela, doy casa habitación. Tratar Irarrázaval 2801. M-5

CUATRO JOVENES ACTIVOS, PAra mensajeros, necesitamos urjente. Huérfanos 858. M-4

REPARTIDOR DE CARNE, QUE sepa despostar, necesito, sueldo $ 150. Catedral 1565. 7-M

CARPINTEROS DE BANCO, ENcontrarán trabajo permanente en Vásquez 244, barrio Recoleta. M-5

HOJALATERO Y GASFITER competente, necesito, trabajo permanente, A. Barroso 362. M-5

MAESTROS EMPEDRADORES, NEcesito, tratar el trabajo Chacón, Lo Franco, camino Carrascal. M-4

IMADORES Y PULIDORES EN bronce necesito Ñuble 726. 6 M

CARPINTERO RECOMENDADO NEcesito Dávila 759.

NECESITO ZAPATEROS ESTAquillados, cosidos, Grajales 2780. 5 M

ZAPATERO BLACK NECESITO, buen precio, Maipú 63. 5 M

TONEEROS COMPETENTES NEcesito, pago bien, Tonelería Independencia 301. 5 M

CARPINTEROS MUEBLISTAS Y góticos necesito, San Pablo 2567. 5 M

CARRETELERO NECESITO. GALvez 171.

SACADOR DE PUNTERAS, QUE sepa correr fierro, necesito. Avenida Matta 364. 5-M

SE NECESITAN BRONCEROS, LImadores y oficiales caldereros. Erasmo Escala 3096. M-6

ESTUDIANTE DE COMERCIO, REcién recibido, para hacer cursos de contabilidad, aritmética comercial, taquigrafía, dactilografía, inglés, necesítase para provincia. Delicias 2628. M-5

NECESITO CARRETELERO. DELIcias 28867. M-5

SACADOR PUNTERAS QUE SEPA correr fierros necesito. Avenida Matta 364. 13-M

VENDEDORES Y COMERCIANtes: realizamos en Marín 390, un lote de mercadería de paquetería, a precios bajísimos. M 4

PETIT RESTAURANT. SAN PAblo 1115. Necesita un empleado para el mesón con buenas recomendaciones. M 4

20 ZAPATEROS PARA CALZADO estaquillado necesito, se paga $ 27 docena, bajo y francés. Alameda 2459. 8-M.

CALDERERO EN FIERRO, NECEsítase. Campo Marte 43. 4-M

CARPINTEROS Y PEONES NECEsito, San Pablo esquina Cumming. 5 M

NECESITO PELUQUERO DE FIRme. Franklin 1165. M-4

REPARTIDOR CARNICERIA SEpa trabajar necesito. Avenida Matta 332. M-5

NECESITO PELUQUEROS, MAPOcho 2021. 21-A

EMPLEADO PRACTICO EN ABArrotes, necesito. Maestranza 1461. M 4

NECESITO HERRERO Y OFICIAles de banco, carroceros. San Francisco 870. M 5

CORTADORES CUERO PARA CALzado necesitamos. Rosas 3225. M-6

NECESITANSE CORTADORES DE cuero. Se pagan buenos precios. — Fábrica Calzado. Cracabuco 554. M-5

MAESTROS Y OFICIALES GASFIters, necesito. Trabajo a trato. Ramón Torralba. Quintana 373. 4-A

MUEBLISTAS Y GOTICOS NECEsito. San Diego 282. 5-M

NECESITASE BUEN MAESTRO gasfiter, sea cumplidor. "La Santia-Ovalle. paradero 12. M-4

ALBAÑIL NILO GODOY NECESItasele en San Diego 87. 4-M

OFICIAL LIMADOR EN BRONCE, necesito, General Bustamante 80. 6-A

TRES HOJALATEROS, DOS GASfiter competentes y oficiales necesito. Curicó 82. 5-A.

BARRENADORAS, BANCOS CARpinteros vende. Víctor Manuel 1483. 5-A.

FABRICA DE CALZADO PARA NIños necesita buenos cortadores y aparadoras para trabajo a fuera. — A Prat 1050. 5-A

SE NECESITA CARPINTEROS O trato. Madrid 915.

JOVEN ENTENDIDO TRABAJOS oficina buena letra y escriba a máquina necesito, dirigirse por escrito a H. H. Casilla 57. 6-A

ZAPATEROS BLACK NECESITO, para hombre, señora y niñitas. Chacabuco 749. 6-A.

NECESITO ESTUCADORES AVENIda Vicuña Mackenna N.o 981.

HORTELANO COMPETENTE, REcomendado, necesítase. Dirigirse: Casilla 2101.

PLATERO CON REFERENCIAS Necesítase. Santa Elvira 429. 5-A

ARMADORES DE BLACK PARA hombres y niños. Estaquilladores para hombres, niños, señoras y niñas, y aparadoras necesitamos. Prat 1342. 6A

CARPINTEROS DE BANCO PRECIso 12 a 14 pesos. Miraflores 653.

CORTADORES DE CUERO SE NEcesitan en la fábrica de calzado. Amunátegui 916.

NECESITO 2 EMPEDRADORES Av. Club Hípico N.o 1385. 5-A

CARPINTERO MUBLISTA NECEsita, Santa Filomena 80. 5-A.

NECESITO URGENTE PINTORES, Gálvez 108.

CABALLERIZO CON RECOMENDAciones necesita, Panadería Cervantes Pinto esquina Escanilla. 6-M.

NECESITO MUEBLISTA CASTRO 409. 5A.

BRONCEROS COMPETENTES NEcesito, García Reyes 381.

NECESITO HERRADOR, ELEUTErio Ramírez 1160. 5-M.

MAQUINISTAS Y TUPISTA PARA fábrica de muebles necesito. Maestranza 750. 5-A.

GOTICOS Y SILLETEROS NECESIto buen sueldo. Trabajo permanente. Maestranza 750. 5-A

MUEBLISTAS COMPETENTES trabajo fino, buen jornal se necesita. Maestranza 750. 5-A.

MAESTROS CERRAJEROS, UNO DE banco, otro para cerraduras y oficiales necesítanse. Mapocho 3155.

BRONCERO HOJALATERO NECEsítase. Mapocho 3155.

ARMADORES, TIRADOR DE CORtes, aparadoras necesita fábrica de calzado. Delicias 2701. 6-A

CARPINTEROS NECESITO. CARmen esquina 10 de Julio, traer herramientas. 5-A

AYUDANTE ENCUADERNADOR necesito Santo Domingo 1645.

SACADOR DE PUNTERAS, 5 DOCEnas diarias a cualquier hora. Unión Americana 57. M-5

NECESITAMOS UN JOVENCITO con conocimientos para ayudante de oficina. Inútil presentarse sin muy buenos informes. 21 de Mayo 825. M-5

TONELEROS. TRABAJO TRATO necesito, Santiago Concha 1206. 5-A

NECESITO CARRETELERO REparto bodega. Gay 2778. M-5

SOMBRERO SEÑORAS NECESITAmos trabajo permanente. Compañía 2290. M-5

JOVEN SERIO CON CONOCIMIENto comercial, sin pretensión, necesito. Bascuñán 457.

OFICIALES Y COSTURERAS SAStres necesito. Juan Vicuña 1454. 5-M.

DOS TRABAJADORES, UN PICAdor leña y repartidor necesita Picaduría San Pablo 4167.

CORTADORES NECESITA LA FAbrica de Calzado. Molina 51. 5-M

MAESTROS MUEBLISTAS Y GOticos, nelesito. Sazié 250.

NECESITO MAESTRO Y OFICIAles hojalateros. Veintiuno de Mayo 873. 5-M

JOVEN PARA MOZO, CON RECOmendaciones, necesitamos. Dávila 663.

NECESITO TONELERO. SAN DIEgo 1671. M-7

CARRETELERO NECESITO. ANdes 2601. M-4

REPARTIDOR DE CHICHAS Y VInos necesito con fianza. Andes 2601. M-4

OFICIAL COMPETENTE EN TRAbajos de automóviles necesito. Compañía 2735.

EMPLEADOS COMPETENTES PAra venta calzado necesitan. Delicias 3089. M-5

OPERARIOS Y COSTURERAS SAStres necesito. Diez de Julio 1345. 5-M

CORTADOR PARA FABRICA CARteras, necesito y marorquineros. S. Diego 263. 5-M

ZAPATERO NECESITO, ESTAQUIllado, señora. Dolores N.o 518.

NECESITO VENDEDORES CON garantía, para artículos tejidos. Pago buena comisión.

MUEBLISTAS Y APRENDICES adelantados necesito. Se hace todo trabajo a máquina. Victoria 1414. 5-M

NECESITO CARRETELEROS prácticos, en trabajo de bodega y una cocinera. Pago buen sueldo. San Francisco 697. 5-M

NECESITO OFICIALES SASTRES y moda. San Diego 1214. 5-M

NECESITO AYUDANTE DE SAStre. San Diego 1546, casita 30. 5-M

PELUQUERO CON HERRAMIENtas, hacerse cargo peluquería. Chiloé esq. Concepción. 5-M

SE NECESITA NIÑO DE 12 A 14 años para los mandados con recomendaciones. Tratar Alameda 111. 31-M.

MOZO DE COMEDOR SE NECESIta para poca familia. Inútil presentarse sin buenas referencias. Riquelme 76. 4-M

COCINERO O COCINERA COMPEtente restaurant y ayudante cocina necesito, todos con recomendaciones. Merced 827. 4-M

SE NECESITA UN COCINERO EN el Regimiento Ferrocarrileros, indispensable presenten licencia militar. 5-M

NIÑO GRANDE NECESITO PARA repartir ropa y mandados, recomendado. Maestranza 144. 5-M

MOZO PARA SERVICIO DE LA mano. puertas adentro, recomendado. Carmen 418. M-5

NIÑO PARA LOS MANDADOS CON buenas recomendaciones, necesito urgente. Pasaje Matte 59. M 4

MUCHACHO PARA COPERO. DElicias 3448. 5-M.

MUCHACHO PARA VENTA AL detalle necesito. Bodega Puente Alto, Santa Isabel 0256. M-4

NECESITO NIÑO PARA EL ASEO de panadería. Arturo Prat 1404. M 4

NIÑO 15 AÑOS NECESITA PASTElería La Gratitud, Delicias 2385, presentar recomendaciones. M-5

NIÑO APRENDIZ CARPINTERIA para los mandados se necesita. Calle Esperanza 752. M-7

SE NECESITA UN MOZO QUE SEA casado, que sepa sacar leche, y un niño. Chacabuco 1041. M-6

NECESITO MOZO PARA COMEdores, Martínez de Rosas 3462. M-4

NIÑO, 14 AÑOS, PARA SERVICIO de casa, necesito, Independencia 568. M-5

NIÑO PARA LIMPIEZA Y MANDAdos necesito. Ahumada 317. 5-M

MUCHACHO PARA FABRICA, con recomendaciones, necesito. San Isidro 218.

THE CHILIAN SOLDADURAS ELECTRICA

Ponemos en conocimiento del público, automovilistas, indus-
y agricultores, que estamos listos para soldar cualquiera pieza de
tal, sea de fierro fundido, acero, fierro dulce, aluminium, bronce,
bre, etc., etc.
Nuestros trabajos son garantidos y nuestros precios son equ
tivos.

Servicio domiciliario, fuera de la ciudad, por camión autom

Chassignolle y Contreras. — García Reyes 3

MUCHACHO PANADERO PARA canastero, necesita: Domínica 307. 5-A

SE NECESITA UN NIÑO PARA mandados de oficina, en Huérfanos 1326, oficina 8.

NECESITASE DOS MUCHACHOS para el aseo y reparto de carne. Sueldo, 80 c|u. con pensión. Huérfanos 2406. 5-A

MOZOS COMPETENTES PARA ALmacén, necesítase; inútil presentarse sin buenas recomendaciones.— Fratelli Castagneto, Alameda, esquina San Martín.

DOS OCUPACIONES: NIÑO GRANde, aseos; costurera, necesito. Vicuña Mackenna 660.

NECESITO MOZOS, CON RECOmendaciones. Tratar: Agustinas 3076. 5-M

MOZO JOVEN, CON RECOMENDAciones, necesítase: Ahumada 302, esquina Huérfanos, joyería.

SE NECESITA UN MOZO PARA comedor, Club Policial. Santo Domingo 1089.

MUCHACHON PARA EL SERVICIO de garage necesito. Brasil 773. M-5

NECESITO MUCHACHON CARREtelero, tenga carnet. San Pablo 1989.

ENFERMERO O MOZO PARA CUIdar un caballero enfermo y otro mozo para aseos necesito. Recomendados, puertas adentro. Avenida Matta 586.

NIÑO PARA MANDADOS RECOmendado, necesito. Presentarse el Lunes. Sombrerería Rosenblit. San Diego 1140.

NECESITO MOZO PARA ASEO DEL club, presentarse hoy Domingo. San Diego 1130.

COSTURERA ADORNOS, SOMBREros necesito Chacabuco 3-C. M-5

SAN ISIDRO 660, NECESITASE MAtrimonio sin familia, cocinera, mozo, éste debe haber hecho servicio militar. Recomendaciones.

NECESITO AYUDANTA VESTOnera, que sepa rematar, de 4.50 a 5.50 diarios. Alonso Ovalle 758. 5-M

BUENA POSTICERA NECESITO San Diego 236. 6-M

APARADORAS PARA ADENTRO SE necesitan en la fábrica de calzado. Amunátegui 916.

POSTICERAS PAGO $ 7, CIENTO, lavanderas necesito. Maestranza 144. 5-M

SE NECESITA BUENA POSTICERA Lavandería La Lira. Providencia 2148. 5-M

NECESITO BUENAS CORPIÑERAS que hayan trabajado en buenos talleres. Merced 276. 5-M

TEJEDORAS COMPETENTES REciben lana para tejer. San Diego 212. 6-M

TEJEDORAS APRENDIZAS, NECEsito. Fábrica Tejidos, Subecraseaux 659. 5-M

TEJEDORA A MAQUINA NECESIto dos, competentes. Sueldo $ 50 semanales. San Francisco 432. 5-M

SEÑORITA ALGO INSTRUIDA, activas y trabajadoras se necesita como aprendiza para un taller fotográfico-industrial. Tratar: San Isidro 277. 5-M

SE NECESITAN PALETOCERAS, corpiñeras y ayudantas. Bandera 653. 5-A

AMA DE LECHE, MUY BUEN sueldo. Se paga el carro. Irarrázaval 1879 (Ñuñoa). 5-M

LAVANDERIA FRANCO ESPAÑOla. Huérfanos 2674. Lavanderas necesito. 5-M

COSTURERA PARA MAQUINA DE pieles se necesita. Buen sueldo. Peletería Santiago. Bandera 502. 5-M

SE NECESITA POSTICERA QUE sepa las camisas. Riquelme 622. Lavandería. 5-M

DOBLADORAS NECESITA LA FAbrica de calzado. Molina 51. 5-M

NECESITO COSTURERA SASTRE y aprendiza adelantada. Molina 1107. 5-M

FAMILIA EXTRANJERA NECESIta empleada. Santa Rosa 1330. 5-M

50 PANTALONERAS QUE SEPAN trabajo de fábrica para coser afuera, con recomendación necesita gran fábrica de ropa hecha Oficina, San Antonio 444. M

CAMARERAS CON RECOMENDAciones, necesita Gran Hotel Colón. 4-M

PANTALONERAS NECESITO FAbrica de Ropa Velasco Hnos Lda. Avenida Matta 610. M—5

SEÑORITA DACTILOGRAFA QUE sepa contabilidad. Horas de oficina, 9 a 12 y 2 a 7. Huérfanos 761. 4-M

COSTURERA NECESITASE EN MOneda 1599. 4-M

NECESITO UNA BORDADORA A máquina. A. Prat 1069. M4

NIÑAS PARA EMPAQUETADORAS necesítanse en Catedral 3152. 4—A

AMA DE LECHE NECESITO DENtro o fuera, urgente. Fariña 453. Casa F. 4—A

SEÑORITA INSTITUTRIZ Y PIAno, se ofrece para fuera o dentro de Santiago. Dirigirse a R. V. M., calle López 409. 5—A

INSTITUTRIZ, DE PREFERENCIA normalista se necesita para una niña de diez años. Escribir dando sus referencias y condiciones, al Administrador de la Olcina Francisco Vergara. Baquedano. Estación Miraje. 5—M

SEÑORITA TOQUE ACOMPAÑAmiento guitarra, para teatro. José Rodríguez Peña. Correo Central.

SEÑORITA PARA MAQUINA EScribir se necesita en casa extranjera. Presentarse de 5 a 6 P. M. Estado 91, oficina 29. M-10

NECESITO COSTURERA, ARRATE 130. M-6

SE NECESITAN PLANCHADORAS de doblez. Carmen 43. M-5

SE NECESITAN LAVAN
Carmen 42.

SE NECESITAN BUENAS LA
deras y aplanchadoras de doble
vandería Jenovesa, Coquimbo

NECESITO OPERARIAS, QU
pan forrar cajas de cartó
941.

SEÑORITA, CON RECOM
ciones, para oficina, necesi
brica Licores, Coquimbo 72

NIÑAS NECESITA FABRIC
cores, Coquimbo 729.

TEJEDORA A MAQUINA,
sito, buen sueldo, Andrés Be

SE NECESITA UNA SEÑORI
25 a 30 años de edad, que ha
glés para la Recepción Savoy

VENDEDORA ACOSTUM
venta trajes para señoras,
116.

AMA DE LECHE MUY B
recomendaciones, sana, abund
che, necesito. Buen sueldo, S

PELETERA, OFICIALES NEC
pagó $ 10, es inútil presen
ser competente. Peletería Ro

APARADORAS, DOBLADORA
foradoras, descarnadoras,
Las Quintas 546.

POSTICERA NECESITO
te, V. Mackenna 13.

FRANCESA, ENTIENDO
señora; costurera competen
sito. Lira 41.

BUENAS COSTURERAS SA
necesito. Chiloé 1734. Casita

COSTURERAS SASTRES Y A
dizas necesito. Franklin 14

PLANCHADORA FINERA
do, para tintorería, necesita
sueldo. Trabajo todo el año
Henríquez 644.

MODISTAS, PALETOCERAS
toneras, pantaloneras y
necesito. A. Prat 136.

NECESITO COSTURERAS
nes. Avenida Paz 469.

REMENDADORA SACOS
to. Gálvez 171.

APARADORAS COMPETEN
necesito 50. Pago buenos
trabajo afuera. Andes 2714.

PANTALONERA, CON MU
necesito. Morandé 594.

NECESITO 200 PANTALON
200 costureras sepan hac
tales. Presentarse con rec
ción. Benavente 808, esq
jales.

NECESITO COSTURERA SA
San Luis 1398.

NECESITO BUENA LAVAN
y aplanchadora de doblez,
bien. Castro 64.

Mme. MIRO, NECESITA BU
ayudantas modistas. Marcole

NECESITAMOS PERSONAS
tengan gusto en idear, copiar
confecciones interior de seño
sas, vestidos de niñitas,
de niño, etc., etc., para dar
bajos por docena a sus casas
sentarse con referencia y
Dávila 663.

COSTURERAS COMPETENTE
ropa interior, para seño
trabajar en el taller, nec
Dávila 663.

NECESITO LAVANDERAS Y
chadoras de doblez, Santa
312.

CUIDADORA NIÑOS, MUY
y recomendada, necesito.
174.

APLANCHADORAS CAMISAS
vanderas, necesita: "Lava
Bruselas". Rosas 2040, ent
sil-Baquedano.

SE NECESITAN PALETOCE
ayudantas. Riquelme 251.

POSTICERAS Y CAMISERAS
cesita Lavandería Yúfera.
Rosa 247.

NECESITO COSTURERAS EN
da. Dirigirse: Dardignac N.o

PERSONA FORMAL, SOLA,
lavado, aplanchado, que ayude
haceres de casa, poca fami
cesita: Santo Domingo 628.

COSTURERA COMPOSTUR
muy competente, y oficiales
grande, necesita: Sastrería
tinos.

NECESITO COSTURERA QU
tienda modas, para casa par
Vicuña Mackenna 650, casa

MODISTA SEPA BIEN CO
trajes elegantes, necesito.
za 34.

NECESITAMOS OBRERAS CO
tentes para máquina plana,
Aparado. Fábrica de Calzado,
va Andrés Bello 35.

SE NECESITA UNA SEÑOR
como cajera. Savoy Hotel.

NECESITO COSTURERAS COM
tentes. Moneda 2242, casa 1.

NECESITO SEÑORITAS PARA
medores y ayudanta cocina.
do Laiseca.

APARADORAS PARA CALZADO
recomendaciones para afuera
tamos. Rosas 3225.

SEÑORITA QUE SEPA TEJER
máquina se necesita en casa
cular. San Pablo 1265.

EMPLEADA CON CONOCIM
tos de cocina y otra para
niños, necesítase. San Isidro

NECESITASE NIÑA RECOME
da para la cocina. Catedral 23

NECESITO EMPLEADA FOR
para atender caballero en el
Se paga buen sueldo. Tratar
Martín 572.

EMPLEADA PARA COMEDOR
cesítase. Ahumada 123.

SE NECESITA EMPLEADA
edad, que sepa algo de coc
recomendada. Pedregal 6.

NECESITO EMPLEADA QUE
pa cocinar, con recomendació
buen sueldo. Dominica 476.

NECESITO EMPLEADA PARA EL comedor. Pedro Valdivia 1575. 4-M

EMPLEADA PARA TODO SERVIcio necesita casa tres personas, buen sueldo. Marcoleta 438. 4-M

MUEBLISTA COMPETENTE NEcesito. S. Francisco 122. 5-M

NURSE INGLESA, PARA CUIDADO niñita tres años, para Puerto San Antonio, necesítase. Tratar Avenida España 64. M-5

COCINERA ASEADA, SIN NIÑOS necesítase para poca familia, cocina gas. Porvenir 975, esquina Prat. M-5

EMPLEADA PARA PASTELERIA, puertas adentro, necesito San Diego 2035. M-4

EMPLEADA BIEN COMPETENTE, para la venta de corsés. Inútil presentarse sin buenas recomendaciones de competencia y honradez. Necesita "La Colmena", Estado 47. M-4

EMPLEADA PARA PIEZAS Y [illegible] ler niñitas, necesito: Agustinas 2367. 4—A

NIÑA DE MANO NECESITA CASA extranjera. Dominica 416. Sueldo 50 pesos. 5—A

NIÑITA AYUDAR QUEHACERES, necesito. Almirante Barroso 458. 4—A

NIÑA PARA POCO SERVICIO NEcesito; sueldo $ 40. San Isidro 761. 7—M

NIÑA PARA AYUDAR QUEHACEres de casa, recomendada, necesito. Maestranza 144. 5-M

EMPLEADA PARA CUIDAR NIños se necesita con recomendaciones. Brasil 63, esquina E. Escala. M

NECESITO NIÑA PARA COMEdor. Brasil 94. Pensión. 4-M

NIÑA PARA EL SERVICIO FAMIlia extranjera que sepa algo de cocina. Sueldo 40 pesos. Calle Esperanza 752. M-7

EMPLEADA CON RECOMENDAciones, para el servicio, que sepa cocinar, buen sueldo. Agustinas 1058. A-5

SERVIDUMBRE, LA MEJOR DE Santiago, pídala: Bandera 339. M-4

EMPLEADA, TODO SERVICIO, para casa de extranjeros, se precisa, presentar recomendaciones, calle doctor Bruner 688. M-6

NIÑA DE MANO, SUELDO $ 40 necesito, Avenida La Paz 533. M-5

EMPLEADA PUERTAS AFUERA, necesito, Santiago Concha 1465. M-4

EMPLEADA PARA ASEO DE SALAS necesito, Vicuña Mackenna 30.

NIÑA AYUDANTE QUEHACERES de casa necesito, presentarse con padre o apoderado. Ñuble 726. 5 M

MUJER PARA ASEO OFICINA Dental necesito, San Antonio 41.

NIÑA AYUDAR QUEHACERES COcina, aunque sepa poco, necesito. Lira 159. 5 M

EMPLEADA DE 14 AÑOS PARA acompañar señora. San Alfonso 380. 5-M

EMPLEADA QUE SEPA COCINA necesita matrimonio solo. Sueldo 50 pesos. Cochrane 66.

NIÑA DECENTE AYUDAR QUEHAceres confitería, sepa escribir, necesito. Castro 152.

NIÑA [illegible] CUIDAR GUAGUA y ayudar quehaceres necesito. Av. Las Quintas 80. 6-M

EMPLEADA TODO SERVICIO, NEcesito. Serrano 385. 5-M

NECESITO EMPLEADA PARA TOdo servicio, casa de dos personas. Sueldo $ 40. Cumming 678.

EMPLEADA RECOMENDADA NEcesita familia extranjera. Huérfanos 2648.

NOURSE MUY COMPETENTE PAra cuidar niñito de un año, se necesita. Pago muy buen sueldo. Sto. Domingo 469. 6-M

MUCHACHO NECESITO!!, LIRA 279.

NIÑA O SEÑORA SOLA NECESITO. Tacna 3522. 5-M

APARADORAS SE NECESITAN. San Francisco 285. 6-M

APRENDIZAS SOMBREROS NECEsitamos. Compañía 2290. 5-M

APRENDICES PARA FABRICA carteras, necesito. San Diego 268. 5-M

NIÑAS OPERARIAS NECESITASE. Agustinas 2333. 5 M

NECESITO NIÑA DE 13 A 14 años Carmen 585.

SE NECESITA UNA EMPLEADA para el servicio de casa, puertas afuera. Chiloé 1427.

NECESITO EXTRANJERA REGUlar edad, que sea sola, prefiero española. Concepción 924. 6-M

URGENTE NECESITO EMPLEADA todo servicio. Matucana 30 A. 4-M

NIÑERA Y EMPLEADA PARA LAS piezas, necesítanse con buenos informes. San Antonio 532, de 4 a 6 de la tarde. 4-M

NECESITO SIRVIENTA. BULNES 749. Almacén. 5-M

2 EMPLEADAS NECESITO SAN Pablo 2412.

NECESITO NIÑAS PARA ENVOLver chocolate. Delicias 2567. 5-M

NECESITO EMPLEADA TODO servicio poca familia Delicias 2778.

EMPLEADA SEPA ALGO COCINA necesito. Chacabuco 94. 5-M

NECESITO COCINERA PARA EL campo, regular edad, Unión Americana 235. 8 M

SIRVIENTE ENTIENDA ALGO COcina, para poca familia, necesítase. Nataniel 622. 5 M

AYUDANTA COCINA NECESITO, Puente 731.

NECESITO COCINERA CON REcomendación, Ahumada 27.

EN AVENIDA AUGUSTO VILAnueva 290, Población Banco de Chile, Ñuñoa, se necesita cocinera con recomendaciones, sueldo espléndido. 5 M

SE NECESITA COCINERA RECOmendada, San Antonio 830. 7 M

NECESITO AYUDANTA DE COCina, Ahumada 143. 5 M

SE NECESITA COCINERA CON NIño 12 años. Rosas 1340.

CASA EXTRANJERA POCA FAMIlia necesita cocinera regular edad y empleada piezas con recomendaciones. Maestranza 120. 6-M.

NECESITO NIÑA, QUE ENTIENDA algo cocina, Santa Rosa 812. A-5

NECESITO BUENA AYUDANTE DE cocina, Centro Demócrata. Blanco Encalada 2314. 4-M

SEÑORA BUENA COCINERA NEcesito, buen sueldo, Capitán Orella 13. 5-M.

NECESITO COCINERA. BULNES 35. M-4

NECESITO COCINERA COMPETENte. Libertad 682. M-5

SE NECESITA COCINERA. LAStra 1407. 5—A

NECESITO COCINERA, BUEN sueldo. Panadería Santa María. La Cisterna. 4—A

SE NECESITA COCINERA, BUEN sueldo. Valenzuela Castillo 731. (Providencia). 4—A

COCINERA NECESITO BUEN sueldo. Riquelme 120. M-5

COCINERA RECOMENDADA SEPA cocinar, matrimonio solo, $ 60. V. Mackenna 516. 4—A

COCINERA NECESITO Y NIÑO mandados. Prat 187. M 4

COCINERA NECESITO, POCA FAmilia Huérfanos 2342. 4-M

COCINERA NECESITO. SAN PAblo esq. Riquelme. Botica. M-5

COCINERA COMPETENTE, AUNque tenga niño de meses, recomendada, necesito. Lira 211.

COCINERA NECESITO, SAN PAblo 1238. 5 M

COCINERA PARA 4 PERSONAS necesítase. No importa tenga niño de 3 a 5 años. Nueva Andrés Bello 370. 5 M

COCINERA NECESITASE $ 30. ROsas 2076.

COCINERA CON RECOMENDACION buen sueldo. Echaurren 351. 6 M

COCINERA RECOMENDADA PARA poca familia necesito, Santa Isabel 388. 7 M

COCINERAS, COMEDOR, PIEZAS, mozos jardineros, amas, necesita. San Diego 206

COCINERA REGULAR EDAD, SIN niños, puertas adentro necesito San Pablo 2530. Agencia "La Nación".

COCINERA NECESITASE. Morandé 63.

OCUPACIONES
(Necesitan)

OFRECESE HORTELANO CUIDAR quinta, mayordomo chacra. Buenos informes. Nataniel 1028 M-4

SEÑORITA FARMACEUTICA Ofrécese. Avenida La Paz 458, Casa 5 M-4

SE OFRECE SEÑORA VIUDA DEcente, sin pretensiones, para dueña de casa o administrar cité Poséo recomendación, Esperanza 734. J. U. vda M M-4

BARRAQUEROS: MECANICO JEfe, entendido en la elaboración, se ofrece a Barraca de importancia H. C. Casilla 2690 M-6

OFRECESE JOVEN PARA LLAVEro, competente en planillas y en todo trabajo de campo; presenta buenas recomendaciones. Tratar: calle Arturo Prat N.o 2004. M-4

AGRICULTOR TITULADO, CASADO ofrézcome, muy buenas recomendaciones. Dirigirse, Población Centenario. Pasaje Tracción 22 14. Abdón Soza. M-4

ME OFREZCO ADMINISTRAR FUNdo, mucha práctica selección del ganado y vacunación, clasificado en queso y mantequilla, buenas referencias. Dirigirse a Sama 1715 M. E. C. M-5

CONTADOR ALEMAN OFRECESE llevar libros, comerciantes, industriales, hoteles, pensiones, clínicas, profesionales, comprobado, pago impuesto, renta. M. M. Casilla 3466. M-6

AGRONOMO ALEMAN, CASADO, desea ocupación como sub-administrador fundo grande en el Sur. H. S. Casilla 81-D. M-5

SE OFRECE JOVEN DECENTE, para principiante de oficina, en ésta o fuera. Dirigirse: Gálvez 1013 E. C. 8. M-5

JOVEN DECENTE, DESEA OCUPAción de cobrador o ayudante de escritorio. Posee buenas referencias de Casas Comerciales. Dirigirse: Jevu. Correo Central. M-6

MODISTA COMPETENTE, SE ofrece para enseñar a cortar, coser, también corta toda clase de trajes sólo por $ 10: Ricardo Santa Cruz 561. M-5

CHAUFFEUR JOVEN COMPETENte buenas recomendaciones. Ofrécese. Rogelio Manocho 2564.

SE OFRECE SEÑORA CON RECOmendaciones para dueña de casa o acompañar señora o caballero solo. Tratar Gorbea N.o 2357.

SE OFRECE UNA NIÑA PARA LA cocina, puertas afueras. Tratar Tocornal 680. 5—M.

OFRECESE MAESTRO PRACTICO en máquinas fabricación de calzado aquí o provincia, dirigirse Correo N.o 3, Santiago Z. J. D. 6—M.

JOVEN ITALIANO, HABLA INglés y castellano ofrécese cualquiera ocupación decente. N. N. Avenida Subercaseaux. San Miguel 261. 9—M.

OFRECESE SEÑORA CON CERTIficados, para servicio de caballero o señora sola. Dirigirse Morandé 32. 6-M.

OPORTUNIDADES PARA FAMILIAS

TRAJES, SOMBREROS SEÑORAS, recíbense hechuras. Confección irreprochable. Precios bajos. San Pablo 1231, entre Morandé y Teatinos

[illegible] DE PUNTO, TRAJES, PA. M-4

letoes, chombas lana realización, especialidad sobre medida. Fábrica San Diego 212. Abril 31

NOTABLE INVENTO: MAQUINIta "Alfel" para zurcir y marcar medias y ropa blanca. Reemplaza eficazmente el zurcido a mano. Puede usarla un niño. Vale $ 5. Provincias, $ 5.60. Bandera 140. Oficina 4. 8-Mayo

ACREDITADA FABRICA ROPA blanca y delantales, Bandera 707. M-4

SOLO POR TRES DIAS, COLOSAles rebajas. Delantales mangas, señoras 8. Delantales brin, niños 4.70 M-4

[illegible] vedad, desde 20. Capital guagua, extenso surtido, desde 14, Bandera 707. M-4

CAMISAS SEÑORA 3.90; CALZOnes 3.60; enaguas 5.30; combinaciones 10. M-4

ROPA INTERIOR NIÑAS: CAMIsas desde 1.60; calzones 2; enaguas 3.50; camisas noche, 5.40, Bandera 707. M-4

CAMISERIA CABALLEROS, GRAN réclame. Camisas buenas telas, colores moda, con cuellos, puños dobles. 10.50, 11, 11.80. Bandera 707. M-4

CAMISAS, ALTA FANTASIA, RIquísimos géneros, 16.90; 18; 19; y 19.50. Bandera 707. Le será provechoso visitarnos. M-4

ANILINA ALEMANA "ARCO IRIS" Se recomienda esta anilina por ser la más barata, pura y concentrada, preparada especialmente para teñir en la casa toda clase de ropa usada y tejidos de seda, lana, hilo, algodón y mezclados. Tiñe muy bien carpetas, colchas, cortinas y alfombras. No necesita ácidos ni sales para fijar el color. Su instrucción es la más fácil que se conoce. Tiñe colores muy puros y hermosos. No destruye los tejidos ni los mancha. Precio del paquete: $ 1. Provincias: $ 1.20. Bandera 140. Oficina 4. Mayo 31.

PALETO PIEL, VESTIDOS ELEgantes, sombreros, poquísimo uso vendo. Riquelme 630. 4-M

VESTIDOS NUEVOS, ABRIGOS, paltós, felpa, muy poco uso, vendo de ocasión. Moneda 1610. 6-M

VENDO OCASION, RICO ABRIGO piel. Santa Isabel 459. M-4

SEÑORITA ACOSTUMBRADA A vender trajes para señoras, necesítase. Ahumada 116. M-4

SI USTED NECESITA GANAR BAStante dinero, trabajando en su casa, compre nuestra hilandera "La Ideal", y le proporcionaremos trabajo durante todo el año. Miles de certificados a la vista. Visítenos y se convencerá.—Díaz y Herrera, Libertad 241. M 4

MODISTA: CONFECCIONES, transformaciones: precios bajos. Unión Americana 559. 5-M

SEÑORAS: GRANDES BARATURAS ropa blanca, visite nuestra fábrica, [illegible] accesorios, Monjitas 865. 4-M

[illegible] MOLETON, 9.80; calzones franela, 5.00; corpiños, 3.50. Monjitas 865. 4-M

BLUSAS VIYELLAS, 8.60; DElantales cocina, 5.50; delantales batas, 12.50; camisas dormir, 7.80. Monjitas 865. 4-M

CAPITAS PARA GUAGUAS INmenso surtido desde 12.00; ajuares bautizo, de todos precios, ropita interior. Monjitas 865. 4-M

CABALLEROS: IMPONGANSE personalmente de nuestro gran surtido en camisas últimas novedades, precios de fabricantes. Monjitas 865. 4-M

REGALAMOS BUENA CAMISA CEfiro, con cuellos, 11.80; más finas, con dos cuellos, 14.50. Monjitas 865. 4-M

CAMISA POPELINA FANTASIA valían 26.80. Liquidamos 21.00; lindas camisas con dos cuellos, 15.80, 17.50, 18.50 y 20. Visítenos. Monjitas 865. 4-M

POLICARPO MENDEZ S., AGENte de Singer Sewing Machine, Independencia 334. M-4

¿DESEA ADQUIRIR MAQUINA Singer? Pida precios, condiciones, Independencia 334. M-4

REPUESTOS, ACCESORIOS, AGUjas, aceite, hilo para máquinas de coser. Independencia 334. M-4

CLASES GRATUITAS DE BORDAdos y deshilados, en máquina Singer, Independencia 334. M-4

SE RECIBEN TRABAJOS DE DEShilados, bordados, Independencia 334. M-4

¡SEÑORAS DUEÑAS DE CASA! En Independencia 334, hácese toda clase de composturas, reparaciones de máquinas de coser. M-4

¡SEÑORA! LO QUE NECESITE SU máquina de coser lo encontrará en Independencia 334 M-4

SOMBRERERIA EL FENIX, OFREce a su distinguida clientela grandes novedades en modelos de terciopelos de seda, hormas de paño. Especialidad en hechuras y transformaciones por los últimos modelos. Bascuñán 77.

VENDO TRAJES Y ABRIGOS SEñora y señoritas, nuevos, usados. Manocho 2524. 10—M.

BORDADOS PARA TRAJES Y ROpa blanca somos especialistas en el ramo, dibujos y trabajo selecto, novedades y buen gusto, calados, plisados, botones forrados. Casa Ausonia, Moneda 796. 8—M.

VENDO ELEGANTE CAPA NUtria sin uso, ropa interior finísima para señoras, en seda, punto y batista, selecto surtido de maletines y otros artículos de mucho gusto, para damas. Monjitas 342. 5-M

OBJETOS PERDIDOS

HABIENDOSE EXTRAVIADO EL Vale a la vista N.o 36679, del Banco Anglo Sud Americano, por $ 1,500 queda nulo y sin valor, por haberse dado el aviso correspondiente al Banco. Mayo 3, 1924. M-5

LIBRETA VISTA, N.o 1200 DE LA Sucursal Parque, perdida, de Luis Leyton, queda sin valor, por haberse dado el aviso correspondiente. M-6

PRESTAMOS DE DINERO

DINERO EN HIPOTECAS AL MAS bajo interés, facilito cualquier cantidad negocios rápidos. Carlos Blin Carrasco. Morandé 65. Casilla 629. 22-Junio

NECESITO SOCIO CON PEQUEÑO capital para entregarle bar restaurant central, muy productivo. Tratar, Munita. Compañía 1238. 4—M

PRESTAMOS HIPOTECARIOS en bonos, conversiones de deudas, tramito rápidamente en Caja Hipotecaria y Banco Hipotecario de Chile, arreglando títulos de propiedad y anticipando fondos para cancelaciones. Servicio especial para provincias.—José Valenzuela D.—Agustinas 1148 M-26

PRESTAMOS HIPOTECARIOS EN bonos, conversiones de deudas, tramito rápidamente en Caja Hipotecaria y Banco Hipotecario de Chile, arreglando títulos de propiedad y anticipando fondos para cancelaciones. Servicio especial para provincias.—José Valenzuela D. — Agustinas 1148

DINERO AL MAS BAJO INTERES facilito sobre hipotecas Anticipo fondos para cancelar deudas. Arreglo títulos. Comisión módica. Julio Pe[illegible] Morandé 283. M-7

DINERO FACILITASE, CON BUEnas garantías, cualquier cantidad. Compañía 1034, oficina 11. L. Rossel. M-1

DINERO FACILITO, INTERES 9 % anual. Daniel Laurel. Huérfanos 1235.

FACILITO DINERO POR AUTOMOviles, pianos y auto-pianos. Bandera 552. Of. 11.

SOCIO DISPONGA MIL QUINIENtos pesos, necesito, excelente negocio Juan Gómez. Correo Central.

NECESITO SOCIO CON $ 3,000, para lechería y cultivar extensa quinta J. J. M. Correo 5.

DINERO ANTICIPO POR AUTOmóviles, encargándome venta, préstamos, descuentos, negocios rápidos Compañía 1264, oficina 3. M-4

PROFESIONALES

CONDOR 1158, CASA ANTIGUA única especialista, zurcidos invisibles. Jersey sedas, viraduras, hechuras. Transformaciones garantidas. Mayo-8

Mme. BORDEAUX, ZURCIDORA, tejedora. Especialidad en toda clase zurcidos. Recibe órdenes en San Diego 186. Admite viraduras, transformaciones. J 30

Mme. MARY, ESPECIALISTA ZURcidos invisibles Trajes señoras, caballeros. Se viran ternos y sobretodos. Se hacen, reforman, composturas, limpiados a vapor y aplanchados. Recibo hechuras con materiales de primera, desde $ 70. Carmen 7. 2-Jun.

CONSTRUCCIONES ECONOMICAS, chalecitos y casitas para rentas y también reparaciones, hace a contrato. Constructor técnico. Martínez. Casilla 6021. 8-M

Mme. LAMAST, HECHURAS VEStidos, trajes sastre, abrigos. Estado 363. 4-M

ZURCIDOS INVISIBLES NOTAble zurcidor japonés. Especialista único. Especialidad en viraduras, transformaciones. Son perfectas. San Diego 228. Teléfono Inglés 667. Junio-3

ROPA HECHA

ROPERIA "LA CANTABRICA", Esmeralda 863, ofrece precios de costo. Ternos, trajes de niños, todas medidas, sobretodos abrigadores, casimires extranjeros, cortes de moda, paletoes, pantalones. Todo desinfectado. N O

ROPERIA ANDRES BELLO N.o 601, esquina Recoleta, ofrece ternos, paletoes, ambos, pantalones, ternos de niños, sombreros, calzado, precios baratísimos; todo desinfectado. N O

LA CASA VERDE REALIZA TERnos, ambos, paletoes, pantalones, botines, sombreros, facilidades de pago. Sección especial de abrigos y ternos flamantes, corte de moda. Esmeralda 817, al llegar a San Antonio. N O

LA CANTABRICA, ESMERALDA 863, Casa liquidadora de saldos, Surtido completo en sombrerería, zapatería, camisería y ropa interior. N O

ROPERIA LA VEGA, ANDRES BEllo 694, Ofrece en baratura ternos, ambos, paletoes, pantalones, sombreros, calzado, todo desinfectado. N O

ROPERIA MANUEL RODRIGUEZ esquina San Pablo, ofrece en baratura, ternos, ambos, paletoes, todo de ricos casimires surtidos, colores para todas medidas, sombreros, calzado desinfectados. N O

VENDO DOS TERNOS NEGROS. Matucana 30. 4-M

REMATES

SANCHEZ, CAMPANELLA EFECtúan remates abarrotes, menajes compran. Reciben consignación. Ma[illegible] 717 B 7-M

[illegible] A DOMICILIO compro saldos mercaderías, recibo muebles y mercaderías a consignación Anticipo dinero.—Julio Vargas, San Diego 958. 29-M.

REMATE ALMACEN: HOY DOmingo, de 10 A. M. a 12 y de 2 adelante, Avenida Manuel Montt 1655, tres cuadras Irarrázaval. Por entrega forzosa de local, remataré a mejor postor: Estanterías, mostradores, vidrieras, romana de palanca de 500 kilos, romana de plataforma, balanza Howe, pesos de mostrador, molinillo nuevo N.o 5 americano, depósitos frascos mostrarios, barriles, máquina tapadora de botellas. Silla inglesa, arneses. Surtido completo en conservas nacionales e importadas, licores, grasa, mantequilla, yerba-mate, harina flor, té, café, fideos, ají color, canela entera, velas, fósforos, cigarrillos, frutos del país, azul, desmanche, soda, galletas, confites, chocolates. Variado surtido en artículos de cristalería; paquetería y útiles de escritorio; porcelana y lozas. Un telón de teatro y demás a la vista desde las 9. Neftalí 2.o Arce. Liquidador. Ordenes para remates. García Reyes 28.

PROPIEDADES

$ 3 METRO, INMEDIATO LLANO Subercaseaux. Gran terreno, frente dos calles, apropiado para dividirlo en lotes. Superficie: 67,392 m2. Bandera 168.

$ 20 METRO CUADRADO, AVENIda Macul, esquina, próxima a Irarrázaval. Sitio, mide 24.70 por 49.20. Facilidades de pago. Carlos Ossandón.

$ 35 METRO, LOS LEONES, próximo Providencia, sitio esquina, cerrado, murallas ladrillos, garage, casa cuidador, dos piezas, arboleda, agua potable, corriente. Facilidades pago Carlos Ossandón.

$ 3,500 DAVILA LARRAIN, SItio cerrado, mide 8.30 por 21. Bandera 168.

$ 5,000 POBLACION RECOLETA, Avenida Centenario. Sitio cerrado, mide 17 por 59 metros mlm. Carlos Ossandón.

$ 7,000 PROXIMO AVENIDA MAcul, tres piezas, superficie 260 metros. Bandera 168.

$ 10,000 LA CISTERNA, SITIO cerrado, muralla adobes, árboles frutales, parrones. Casa inconclusa. Facilidades pago Bandera 168

$ 10,000 SAN BERNARDO, POBLAción San Joaquín, quinta 4,800 metros, superficie. Arboleda escogida Casa 6 piezas dependencais Carlos Ossandón.

$ 12,500 PROXIMO IRARRAZAVAL, Avenida Berlín, sitio cerrado, frente ladrillos. Mide 30 por 87 metros. Carlos Ossandón.

$ 13,500 SANTA ISABEL, CUATRO piezas, dependencias, 2 patios, luz eléctrica. Bandera 168

$ 14,000 AVENIDA JOSE DOMINgo Cañas, esquina, sitio plantado, casita 2 piezas Carlos Ossandón.

$ 15,000 PROXIMO SAN PABLO. Barboza esquina. Almacén, 3 piezas, patio, árboles frutales. Mide 17 por 31.10 metros. Carlos Ossandón

$ 16,000 BARRIO MATADERO. Germán Riesco, casa dos pisos, 7 piezas, puerta a la calle, cortina de fierro, hall, patio. Carlos Ossandón

$ 18,000 AVENIDA VICUÑA MACkenna, pasado Matta, sitio cerrado, árboles frutales, casita cuidador, techo zinc. Facilidades pago. Carlos Ossandón.

$ 19,000 CARMEN, PASADO AVEnida Matta, cinco piezas, hall, galería, dependencias, patio Bandera 168.

$ 20,000 IRARRAZAVAL, LOS Guindos, sitio cerrado tres costados, arboleda, mide 30 por 50. Carlos Ossandón.

$ 20,000 POBLACION QUIDORA, casa quinta, 7 piezas, corredores, arboleda, parrón, superficie 2.430 metros. Carlos Ossandón.

$ 22,000 SAN PABLO PASADO Matucana. Almacén, casa tres piezas, dos cuartos, sitio, arboleda. Mide 12.65x52.30. Carlos Ossandón.

$ 23,000 AVENIDA CHILE, PROXIma Recoleta, 11 piezas, 3 patios, galpón, mide 19.70 metros. Bandera 168.

$ 23,000 SANTA ELENA, ANTES Avenida Matta, 5 piezas, hall, baño, dependencias, patio parrón, gallinero. Deuda Banco Hipotecario. Carlos Ossandón.

$ 25,000 SANTA ROSA, PASADO Avenida Matta. Seis piezas, dependencias, 2 patios, árboles frutales Bandera 168.

$ 25,000 LO OVALLE ESQUINA casa quinta, 5 piezas, dependencias, galerías, árboles, parrones. Mide 50.40 por 84. Deuda Caja de Ahorros. Carlos Ossandón

$ 25,000 PROXIMO BASCUÑAN Guerrero, pasado Antofagasta Construcción ladrillos, 5 piezas, 3 dependencias, patio, galpón, de 6 por 10 metros. Carlos Ossandón

$ 28,000 BARRANCAS, CALLE Luis Beltrán. Quinta una cuadra superficie, viña, parrones, arboleda, huerto, jardín. Casa 5 piezas, dependencias. Casa cuidador, 3 piezas bodega. Cierros muralla adobón, agua de riego. En el precio se incluyen vasijas, útiles vendimia. Bandera 168

$ 26,000 CARRASCAL, ESQUINA, almacén dos puertas, una ventana fierro, casa habitación, parte inconclusa, luz eléctrica, agua potable, riego. Mide 34x39. Deuda Caja de Ahorros. Bandera 168.

$ 30,000 COPIAPO, CASA HABITAción, 7 piezas, hall, baño, dependencias 2 patios. Deuda Banco Hipotecario. Bandera 168.

RESPUESTAS A NUESTROS LECTORES

LAS PERSONAS CUYAS CONSULTAS NO APAREZCAN RESUELTAS EN EL DIARIO, SERAN ATENDIDAS PERSONALMENTE POR EL REDACTOR DE LA SECCION LOS DIAS LUNES, MIERCOLES Y VIERNES, DE 5 A 5.30 DE LA TARDE.

LOS "MERIAS" DE LA INDIA

Estudiante.—Santiago.

¿Qué cosa son los merías indios?

Con este nombre eran conocidos entre los Kuondos—raza miserable de la India inglesa—las víctimas destinadas a aplacar la cólera de la divinidad.

En el día primero del sacrificio, celebrábase una orgía general que terminaba sometiendo a la víctima, desde las primeras horas de la tarde, a un ayuno absoluto. En el segundo día le lavaban con mucho esmero, le vestían con suntuosos adornos y la conducían así hasta un bosque próximo. En la mañana siguiente era conducida al lugar del suplicio, y como el rito sagrado no permitía que la atasen, ni ella por su parte, debía oponer resistencia alguna, los santones rompíanle previamente los huesos de los brazos y de las piernas.

Una vez en el sitio elegido para el sacrificio, el santón hería levemente con su cuchillo: a esta señal, el pueblo enardecido, se abalanzaban sobre la víctima, y arrancándole con las uñas pedazos de carne, que conservaban como reliquia, dejaban, al cabo de algunos minutos, transformado al mería en un descarnado esqueleto.

El Gobierno inglés ha prohibido desde hace algunos años la práctica de estos sacrificios.

TINTE PARA PIELES DE CONEJOS

Hilda.—Santiago.

¿Cómo y con qué pueden teñirse las pieles de conejo?

Tinte negro.—Se comienza por desengrasarlas cuidadosamente, pasándolas por un baño de carbonato de soda y jabón (diez gramos de potasa por cada litro de agua). En seguida se prepara la solución siguiente:

Paraphenilondiamina, 100 gramos.
Alcohol desnaturalizado, 500 gramos.
Agua, 500 gramos.

A la que se agrega en el momento de usarla:

Bicromato de potasa, 25 gramos.
Agua, 500 gramos.

Extiéndase la piel con el lado de la carne hacia abajo sobre un tablero, y con ayuda de un cepillo suave aplíquese el líquido en frío de modo que se impregne uniformemente.

El desarrollo del color tiene aproximadamente, a los quince minutos de aplicado el líquido, y se fija solo.

Se termina la operación lavando la piel con una esponja y agua fría y clavándola en seguida sobre un tablero para que se seque con uniformidad.

Después de seca se la embadurna con glicerina por el lado de la carne y se le lustra el pelo con un poco de aceite y una escobilla suave.

Tinte marrón o café oscuro.—Se emplea la solución siguiente:

Almidón, 100 gramos.
Alcohol desnaturalizado, 500 gramos.
Carbonato de potasa, 40 gramos.
Agua, 500 gramos.

Se disuelven separadamente el almidón y el carbonato, se mezclan las soluciones y se agrega una mezcla preparada con:

Bicromato de potasa, 25 gramos.
Agua, 500 gramos.

Se aplica la tintura de la misma manera que la anterior.

PARA COMPONER ZAPATILLAS DE GOMA

Pocosueldo.—Santiago.

Hará usted un valioso servicio a muchos lectores de escasos recursos, dando a conocer por intermedio de su sección, un procedimiento práctico para componer zapatillas de goma.

Lo esperamos.

a) Caucho, 10 partes.
Cloroformo, 50 partes.
b) Caucho, 10 partes.
Resina, 6 partes.
Aguarrás, 40 partes.

Para el uso se mezclan partes iguales de ambas soluciones.

ZENON

"PIDA VINO BENITEZ"

Hermosa Quinta

de 7 hectáreas, a 9 kilómetros de la Alameda, con magníficas casas, bonito parque, huertos frutales y gallineros.

PRECIO: $ 180.000
Tratar:
H. WALKER
—: Morandé 323 :—

MALETERIA
EL FARO
ESTADO 74

Si desea comprar carteras, maletines, cajas, maletas, necessaires y otros artículos del ramo, en nuestra Casa de Ventas encontrará el mejor y más variado surtido a precios del por mayor.

SE RECIBEN ENCARGOS Y COMPOSTURAS

$ 30,000 AVENIDA SANTA ELEna, sitio, dos cuartos madera, pesebreras. Mide 19 por 95 metros. También se permutaría por casa del mismo precio. Carlos Ossandón

$ 30,000 CUEVAS, RECIEN TERMInada, 6 piezas, dependencias, patio, gallineros, luz eléctrica. Facilidades pago. Bandera 168.

$ 32,000 TOCORNAL, UN PISO, 6 piezas, dependencias, dos patios, gallinero. Carlos Ossandón.

$ 35,000 LO ESPEJO, QUINTA 16,000 metros, cerca de la estación del ferrocarril. Arboleda, parrones, medio regador propio. Casa 5 piezas, 4 dependencias, gallineros. Bandera 168.

$ 35,000 SANTA ROSA PASADO Avenida Matta, 5 piezas, 3 dependencias, 3 patios, jardín, huerto, arboleda, glorieta. Carlos Ossandón.

$ 35,000 GENERAL VELASQUEZ, inmediato Latorre. Construcción ladrillos, un piso, seis piezas, baño instalado, 4 dependencias, 2 patios, gallinero, parrón. Bandera 168.

$ 36,000 PROXIMO A MAESTRANza, antes Avenida Matta, 6 piezas, hall, baño, dependencias, 2 patios, embaldosados. Bandera 168.

$ 40,000 COPIAPO, ALMACEN esquina y casa, seis piezas, hall, baño, dependencias, dos patios. Deuda Banco Hipotecario. Carlos Ossandón.

$ 40,000 BARRIO INDEPENDENcia. Sitio 3.030 metros superficie, fuerza hidráulica, instalación eléctrica, agua potable. Facilidades pago. Bandera 168.

$ 45,000 MELIPILLA, MUY CENtral, quinta 10,000 metros cuadrados, casa 5 piezas, dependencias, luz eléctrica, arboleda, parrón, jardines, agua potable, corriente. Facilidades pago. También aceptaría permuta por propiedad en Santiago hasta $ 80,000. Bandera 168.

$ 45 PROXIMO ESTACION SAN Diego, Avenida Milán. Un piso, 14 piezas dependencias, patio, gallinero, arboleda, parrón. Facilidades de pago. Bandera 168

$ 50,000 SERRANO, ESQUINA ALmacén, casa anexa, 2 departamentos calle atravesada, luz eléctrica. Bandera 168.

$ 50,000 PROXIMO SAN DIEGO, barrio Matadero, compuesta de casa 7 piezas, bodega, galpón, sitio 600 metros cuadrados, pesebreras, árboles frutales. Carlos Ossandón

$ 55,000 AVENIDA PRADO, PROXImo Irarrázaval, casa 2 pisos, 15 piezas, huerto, parrón, galpón. Aceptaría permuta por casa central. Bandera 168.

$ 60,000 PROXIMO SAN PABLO Y Matucana, quinta 4,437 m2., parrones, árboles frutales, casa cuidador, 4 piezas, garage, galpones. Deuda Caja Hipotecario Carlos Ossandón.

$ 65,000 LIBERTAD, INMEDIATO Alameda, 3 casitas a la calle y sitio. Mide 15 por 36.60. Carlos Ossandón

$ 63,000 EXEQUIEL FERNANDEZ, quinta 3,600 metros, arboleda, jardines, huerto. Chalet ladrillos, 7 piezas, hall, baño, dependencias, gallinero, agua de riego permanente. Deuda Caja de Ahorros. Bandera 168.

$ 68,000 PROXIMO PORTAL EDwards. 8 piezas, hall, galería, dependencias, 3 patios. Deuda 20,000 pesos Caja. Bandera 168.

$ 70,000 SAN FRANCISCO, PROXImo Alameda. Ocho piezas, 2 hall, dependencias, patio extenso, parrón. Apropiada industria. Carlos Ossandón

$ 70,000 PROXIMO PORTAL EDwards. moderna, 8 piezas, hall, galería, dependencias, 3 patios. Deuda Caja Hipotecaria. Facilidades pago Carlos Ossandón.

$ 75,000 TARAPACA, PROPIEDAD renta. Consta de garage y casa a la calle y 3 departamento interiores. Superficie 788 metros. Bandera 168.

$ 75,000 SAN BERNARDO QUINTA 25,200 metros superficie, 1,500 árboles frutales, agua abundante. Casa 7 piezas, galería, dependencias, agua potable, luz eléctrica. Carlos Ossandón

$ 80,000 AVENIDA VICUÑA MACkena pasado Avenida Matta. Propiedad compuesta de 25 piezas arriendo, galpón y sitio, arboleda, superficie 2,462 metros. Deuda Caja Hipotecaria. Bandera 168.

$ 80,000 LIRA, CHALET DOS PIsos, 12 piezas, 3 piezas toilettes, 2 halls, bajos y altos, numerosas dependencias: luz eléctrica, gas, garage, arboleda. Deuda Caja Hipotecario Carlos Ossandón

$ 85,000 INMEDIATA ALAMEDA. García Reyes, cité, dos almacenes a la calle, 21 piezas de alquiler en el interior, luz eléctrica, alcantarillado. Renta $ 8,088 anuales. Carlos Ossandón.

$ 100,000 MAESTRANZA PROXIMO Diez de Julio. Casa habitación y local apropiado industria, 17 piezas, hall, baño, dependencias, patio, galpones, bodegas, pesebreras, patio. Bandera 168.

$ 100,000 INMEDIATO ESTACION Ñuñoa. Matta Oriente. Gran local apropiado industria. Casa 9 piezas, 7 dependencias, galpón, jardín, arboleda, gallinero. Carlos Ossandón.

VENDO INDUSTRIA MUY LUCRAtiva, con numerosa clientela. Instalaciones completas. Se dará instrucciones detalladas para el manejo y mejor desempeño. Deja líquido anualmente mlm. $ 40,000. Premio: $ 90,000. Carlos Ossandón B., Bandera 168.

COMPRO CASA DE 10 A 15 MIL pesos sin agentes Edison 3872. 5-M.

COMPRO DE OCASION, CASA aunque sea antigua, hasta 20,000, contado, urgente, Nataniel 1145. 5-M

VENDO OCASION COMODA CASA. Calle San Cristóbal 467 (Recoleta).

$ 130,000 VENDO GRUPO CASAS almacenes esquinas, renta mensual 1,050 pesos. San Diego esquina Central 15. 5-M.

[illegible] PERMUTO VENDESE GRUpo casas almacenes comerciales ubicadas en San Diego a 150 metros Estación, renta $ 50,000 pesos anuales, construcción nueva de cal y ladrillos. Aceptaría parte terrenos para edificar, referencias, dueño. San Diego esquina Central 15. 5 M

VENDESE CASITA SEIS PIEZAS, Camilo Henríquez 538. Verla 2 a 3.

PROPIEDAD DE MAGNIFICA RENta, bien situada, bien edificada, véndese $ 35,000, tratar Molina 957.

¡¡SITIOS, INDEPENDENCIA!! VENdemos, entregamos mensualidades desde $ 25. Lira 279.

MOTIVO VIAJE VENDESE CASITA quinta, plantada arboleda. Tratar Carmen 223. 6 M

$ 10,000, VENDO EXTENSO SITIO de 4,000 metros, cerrado, plantado, y casa para cuidador, contado, $ 1,000, resto por mensualidades. Población Besa. Tratar: Manuel Rodríguez 983.

VENDO CASA QUINTA ESPLENDIda, San Bernardo, con galerías, cochera, caballeriza, una cuadra de fondo, en $ 45,000, resto facilidades de pago. Tratar, San Bernardo Urmeneta 70

$ 31,000 VENDO COMODA CASA, entrada calle Antonio Varas, a tres cuadras estación Alameda, flamante estado, todo servicio, tratar Lira 797. 6 M

SE VENDE UN SITIO EN ÑUÑOA, Población Alemana, calle Berlín, al lado del chalet del doctor Wiren, 15 x 83 metros, valor, $ 4 m2., tratar Maipú 1318, altos. 5 M

$ 95,000 ESPLENDIDA CASA CONStrucción moderna, nueve departamentos, dos piezas, baño, servicios, torre mirador, jardín, dos patios, ladrillo mosaico, facilidades pago. Av. Subercaseaux. Federico A. Reyes. Huérfanos 1235.

PROPIEDADES DE RENTA, CASAS sitios, quintas, compro, vendo, permuto.—Federico A. Reyes. Huérfanos 1235. Casilla 1898. Teléfono 2216.

LOS GUINDOS, ÑUÑOA, A UNA cuadra de tranvías, vendo lotes de terrenos desde 2.400 metros cuadrados, a $ 3.50 metro.—Federico A. Reyes. Huérfanos 1235.

SITIOS Y QUINTAS ARBOLEDA frutal con facilidades de pago, desde 500 a 10,000 metros, Avenida San Nicolás, a 20 minutos de Alameda, en tranvías Cisterna, paradero N.o 11.—Federico A. Reyes, Huérfanos 1235

EDUARDO MATTE, ESQUINA, A cinco cuadras tranvías Franklin, vendo sitio de 25 x 70 metros, a ocho pesos metro.—Federico A. Reyes. Huérfanos 1235.

$ 3,000, SITIOS DE GRAN PORVEnir, 10 x 24 varas, con facilidades de pago vendo en las calles de San Luis y Camilo Henríquez, Villa Santa Elena, prolongación líneas tranvías Carmen-Lira y Maestranza-Vicuña Mackenna.—Federico A. Reyes. Huérfanos 1235.

$ 25,000 CASA MANZANO 222 SEIS piezas. Tratar: Santo Domingo 2132.

[illegible] VENDO, [illegible] pesos, barrio Estación, Alameda, seis piezas. Huérfanos 1235, oficina 20.

COMPRO CASA RESIDENCIA HASta $ 350,000, Compañía 1091.

DESEO COMPRAR CASA BIEN SItuada, $ 80,000 hasta $ 100,000. Compañía 1091.

350 ARRIENDO CASA ALTOS, A. Barroso recién refaccionada muy asoleada Compañía 1091.

ARRENDAMOS CASAS DESDE 250 pesos hasta $ 1,200 Compañía 1091.

VENDEMOS LAS SIGUIENTES Propiedades, Ibarrart y Mac-Clure, Compañía 1091

SAN CRISTOBAL, UN PISO, 12,000 pesos

CARMEN ESQUINA, $ 15,000.

MADRID UN PISO, $ 16,000.

SANTA ROSA DOS PISOS, $ 23,000

[illegible] VICUÑA DOS PISOS, $ 27,000

[illegible] COCHRANE ESQUINA, 33,000 pesos

[illegible] UN PISO, $ 42,000.

[illegible] YOR UN PISO $ 45,000.

MATUCANA UN PISO, $ 47,000.

LIBERTAD UN PISO, $ 50,000.

ALDUNATE PARA INDUSTRIA, $ 50,000.

SAN PABLO ESQUINA, $ 55,000.

ESPERANZA UN PISO, $ 60,000.

SAN FRANCISCO ESQUINA, $ 65,000

LORETO, PARA INDUSTRIA. 70,000 pesos.

SANTA VICTORIA DOS PISOS, 77 mil pesos.

SAN DIEGO UN PISO, $ 80,000.

SAN ALFONSO ESQUINA, $ 90,000

SANTO DOMINGO ESQUINA, 90,000 pesos.

[illegible] UN PISO, $ 110,000.

[illegible] ESQUINA, $ 110,000

[illegible] UN PISO, $ 135,000.

[illegible] DOS PISOS Independenses central, $ 150,000.

SANTO DOMINGO RESIDENCIA moderna, $ 195,000.

$ 200,000 VENDEMOS MAGNIFICAS casas en Catedral, Agustinas y Vicuña Mackenna, San Antonio, gran propiedad con galpones, $ 230,000.

FUNDO RAMAL LOS ANDES VENdemos, magníficos terrenos, un millón cien mil pesos.

PARA VISITAR LAS PROPIEDAdes anteriores diríjase a Ibarrart y Mac-Clure, Compañía 1091.

$ 1,000 CONTADO, RECONOCIENDO deuda 5,000 Caja Ahorros. — Casa Marina Gaete 153. 6-M.

SITIO VENDO EN AVENIDA SEminario 623, mide 12.50x50 metros, dos piezas edificadas, $ 21,500. Tratar Jofré 149. M-5

CASA COMPRO, HASTA $ 20,000, sin agentes, mínimum ocho metros frente, cerca carros. León Prado 196. M-4

OCASION, EN POBLACION VISTA Hermosa, a un paso de Recoleta, hago traspaso un sitio con casa. Avenida Chile 563 M-4

CASA-QUINTA EN AVENIDA SAN Gregorio, 5.000 m2. Vendemos en $ 150,000.—Greene. Teatinos 86.

$ 450,000, CUATRO REGIAS CAsas de todo lujo, muy modernas, en calle Ejército, 1.050 m2. Gran frente. Oportunidad única.—Greene. Teatinos 86.

$ 75,000, PROPIEDAD MODERNA, en Arturo Prat, compuesta de dos casas.—Greene. Teatinos 86.

$ 600,000, REGIA CASA DE LUJO, en Monjitas, esquina, un paso Forestal, 30 por 55 metros. Tres pisos. Tres casas de arriendo, que producen gran renta. Espléndida oportunidad.—Greene. Teatinos 86.

$ 6[illegible],000, PROPIEDAD EN SAN PAblo, pasado Matucana.—Greene. Teatinos 86.

$ 50,000, CASA ANTIGUA, EN ROsas, inmediato Brasil, 1. por 50 metros.—Greene, Teatinos 86.

$ 55,000, SITIO EN GORBEA, 18 por 55 metros.—Greene. Teatinos 86

$ 110,000, EN AVENIDA RICARDO Lyon, esquina, segunda cuadra. Hermoso chalet, rodeado de jardines.—Greene. Teatinos 86.

$ 170,000, GRAN PROPIEDAD, EN Lira, a pocos metros de Alameda. Dos cómodas casas, 17 por 65 metros.—Greene. Teatinos 86.

$ 450,000, GRAN PROPIEDAD DE renta, en Irarrázaval, inmediato Vicuña Mackenna. Cómodas casas, tres grandes pasajes. Muy fácil administración. Gran producción. Recién terminado.—Greene. Teatinos 86.

$ 600,000, REBAJADO DE $ 625,000 a raíz de una oferta trasmitida últimamente. Propiedad en calle Bandera, con 30 metros de frente y buen edificio de uno y dos pisos. Produce $ 60,000. Producirá $ 70,000. Puede entregarse sin contratos. Propiedad ideal para casa comercial y mayorista.—Greene, Teatinos 86.

$ 500,000, VENDEMOS PROPIEDAD de lujo en Ejército, compuesta de dos grandes casas terminadas el año pasado por desear ausentarse su dueño de Santiago. Los altos pueden producir $ 18,000 anuales. Los bajos los ocupa el dueño, 1.000 m2. Esta casa no ha estado nunca en venta y ha sido edificado por su actual propietario a todo costo, no deseando ganar nada con la venta. Es una oportunidad única para persona o familia que guste vivir bien. 1.000 m2., con frente.—Greene. Teatinos 86.

$ 150,000, GRAN CASA-QUINTA en la mejor ubicación de la avenida Manuel Montt. Grandes y hermosos jardines, arboleda frutal, etc. Chalet moderno de lujo.—Greene. Teatinos 86.

$ 350,000, GRAN PROPIEDAD, en calle Santa Rosa, quinta cuadra, 2.730 m2., 8 casas y gran chalet. Puede producir más, pues hay gran parte sin edificar. Se vende por ausentarse su dueño.—Greene. Teatinos 86.

$ 100,000, AVENIDA MACUL, A tres cuadras Irarrázaval, 79 por 80 metros. Buena y cómoda casa de un piso, rodeada de jardines y arboleda frutal.—Greene. Teatinos 86.

$ 75,000, REGIA CASA-QUINTA, en Avenida San Nicolás (Llano Subercaseaux). Se vende por no poderla ocupar su dueño. Se admite oferta.—Greene. Teatinos 86.

$ 860,000, VENDEMOS GRAN propiedad, en calle San Francisco, que produce $ 108.000 anuales y puede producir fácilmente, como puede verse, $ 135,000. Es una manzana completa, 200 metros de frente, a dos calles. Se admitiría en pago chacra o propiedad de renta de valor hasta $ 300,000, en Santiago.—Greene. Teatinos 86.

$ 400,000, REGIA CASA CON RENTA en calle Moneda, entre Barroso y Cienfuegos, 15 por 60 metros. Terminada últimamente a todo costo. Se vende por tener que ausentarse por largo tiempo su dueño del país.—Greene. Teatinos 86.

EN CALLE SAN DIEGO, VENDEMOS 12 magníficas propiedades, casi todas esquinas muy comerciales. Precios muy favorables.—Greene. Teatinos 86.

EL 10% LIBRE DE TODO GASTO produce propiedad en la mejor situación comercial de la calle de San Pablo, por contrato de 8 años. 18 por 80 metros. Se quiere realizar rápidamente este negocio.—Greene. Teatinos 86.

$ 110,000, NATANIEL, SEGUNDA cuadra. Dos casas modernas. Todo confort.—Greene. Teatinos 86.

SITIOS CENTRALES, ESPECIALMENTE en Parque Forestal. Vendemos de ocasión o casas antiguas para refaccionar.—Greene. Teatinos 86.

CASAS, SITIOS, QUINTAS, PROPIEDADES de renta. Compramos, vendemos, permutamos.—Alejandro Greene Cruzat, sección propiedades urbanas.—Oscar Greene Valverde.—Jorge Guzmán Palacios. Teatinos 86 Casilla 3722.

CUATRO HERMANOS DUEÑOS de gran propiedad de renta, en San Diego, que debe $ 80,000 Caja Hipotecaria y vale $ 300,000 desean permutarla rápidamente para liquidar comunidad, por tres o cuatro propiedades menor o mayor valor o propiedad susceptible de dividirse, fácilmente.—Greene. Teatinos 86.

FRENTE MANZANA RESIDENCIAL. Vendemos casa antigua, de 17 por 60 metros.—Greene. Teatinos 86.

$ 32,000. CAMILO HENRIQUEZ. Propiedad de un piso sólido, a una cuadra de Delicias, perfecto estado, consta de 10 piezas fuera de dependencias. Deuda Hipotecaria. Miguel Fuenzalida B. Moneda N.o 1061.

$ 40,000. CHACABUCO. EN LA mejor situación, propiedad de habitación y renta, compuesta de dos casas independentes, construcción sólida, se encuentran en buen estado. Deuda Hipotecaria $ 20,000. Miguel Fuenzalida B. Moneda N.o 1061.

$ 40,000. SANTA ELENA. A UN paso de Avenida Matta, propiedad de un piso, cal y ladrillo, recién terminada, consta de 10 piezas, fuera dependencias, W. C., pieza de baño, decorada. Miguel Fuenzalida B. Moneda N.o 1061.

$ 50,000. MADRID. EN LA MEJOR situación, propiedad de un piso, cal y ladrillo, frente estucado, recién construída, mide 12x30 mets., consta de 10 piezas fuera dependencias, toda clase de comodidades. Miguel Fuenzalida B. Moneda N.o 1061.

$ 28,000. LIRA. A UNA CUADRA de Avenida Matta, propiedad de un piso recién construída, consta de 7 piezas fuera dependencias, patio, edificio de cal y ladrillo. Miguel Fuenzalida B. Moneda N.o 1061.

$ 45,000. VALENZUELA CASTILLO. Próxima Miguel Claro, chalet de 2 pisos, perfecto estado, construcción sólida. Miguel Fuenzalida B. Moneda N.o 1061.

$ 60,000. DOMEYKO. EN LA MEJOR situación, propiedad de habitación y renta, de dos pisos, compuesta de 2 casas independientes, se encuentra en buen estado. Miguel Fuenzalida B. Moneda N.o 1061.

$ 90,000. SIGLO XX. CHALET DE dos pisos, construcción de cemento, recién edificado, consta de 14 piezas, fuera dependencias, toda clase de comodidades. Miguel Fuenzalida B. Moneda N.o 1061.

$ 90,000. ESPERANZA. PROPIEDAD recién edificada, construcción de cal y ladrillo, frente estucado, dos pisos y al fondo tres, 12 piezas fuera dependencias, toda clase de comodidades. Miguel Fuenzalida B. Moneda N.o 1061.

$ 55,000. AVENIDA MATTA. EN la mejor situación, propiedad de dos pisos, frente estucado, material cal y ladrillo, toda clase de comodidades. Miguel Fuenzalida B. Moneda N.o 1061.

$ 70,000. NATANIEL. A UN PASO de Delicias, propiedad de dos pisos, edificio sólido, 10 piezas, toda clase de comodidades. Miguel Fuenzalida B. Moneda N.o 1061.

$ 95,000. VALDIVIA. INMEDIATA cerro, construcción nueva, inconclusa. Miguel Fuenzalida B. Moneda N.o 1061.

$ 100,000. ECHAURREN. ESPLENDIDA casa en bajos, numerosas habitaciones, recién refaccionada, deuda hipotecaria. Miguel Fuenzalida B. Moneda N.o 1061.

$ 120,000. CARRERAS. CASA DE dos pisos habitación y de renta, buen estado, deuda hipotecaria. Miguel Fuenzalida B. Moneda N.o 1061.

$ 120,000. CUETO. CASA NUEVA, de dos pisos, habitación y renta. Miguel Fuenzalida B. Moneda N.o 1061.

$ 120,000. AVENIDA ESPAÑA. ESQUINA, espléndida casa de un piso, puerta de servicio y garage, numerosas habitaciones, buen estado. Deuda Hipotecaria. Miguel Fuenzalida B. Moneda N.o 1061.

$ 160,000. AGUSTINAS. CASA DE dos pisos, habitación y renta, edificio sólido, buena situación. Deuda Hipotecaria. Miguel Fuenzalida B. Moneda 1061.

$ 200,000 COMPAÑIA. ESPLENDIDA casa, de habitación y renta, buena situación. Deuda Hipotecaria $ 70,000. Miguel Fuenzalida B. Moneda N.o 1061.

$,00,000. LIRA. ELEGANTE Y buena propiedad, a un paso de Delicias, dos pisos independentes, numerosas habitaciones y gran fondo. Deuda Hipotecaria. Miguel Fuenzalida B. Moneda N.o 1061.

$ 160,000. HUERFANOS. INMEDIATA a Plaza Brasil, espléndida residencia de dos pisos en perfecto estado, todo lujo y confort. Miguel Fuenzalida B. Moneda N.o 1061.

$ 200,000. MONEDA. RESIDENCIA de habitación y renta, buen estado. Miguel Fuenzalida B. Moneda N.o 1061.

$,000. VICUÑA MACKENNA. Extensa propiedad de dos pisos, compuesta de dos casas independientes al fondo hermosa quinta con árboles frutales. Deuda Hipotecaria. Miguel Fuenzalida B. Moneda N.o 1061.

$ 250,000. AVENIDA ESPAÑA. Propiedad nueva y elegante, habitación y renta, bajos con calefacción. Deuda Hipotecaria. Miguel Fuenzalida B. Moneda N.o 1061.

$ 300,000 EJERCITO. CASA NUEVA de un piso, edificio de primera clase, garage, toda comodidad y confort. Miguel Fuenzalida B. Moneda N.o 1061.

COMPAÑIA. EXTENSA propiedad de un piso, con huerto y parrón, garage, toda clase de comodidades Numerosas habitaciones. Deuda Hipotecaria. Miguel Fuenzalida B. Moneda N.o 1061.

$ 170,000 CATEDRAL. MUY BUENA residencia de un piso, garage, numerosas habitaciones, muy central. Deuda Hipotecaria. Miguel Fuenzalida B. Moneda N.o 1061.

$,000. SANTO DOMINGO. PARQUE Forestal en la mejor situación, esquina propiedad de habitación y renta, tres pisos, subterráneo, numerosas habitaciones, toda comodidad y confort. Deuda Hipotecaria. Miguel Fuenzalida B. Moneda N.o 1061.

$ 350,000. DECIOCHO. PROXIMA a Delicias, habitación y renta, propiedad de dos pisos, numerosas habitaciones, toda comodidad y confort. Deuda Hipotecaria. Miguel Fuenzalida B. Moneda N.o 1061.

1.000 Rollos de Papel Cuero

ESTAMPADO PARA EMPAPELAR

Realiza a $ 6.00 rollo.

Casa de Remates de Víctor Araya

AGUSTINAS N.o 865

Remate Judicial

DE LAS EXISTENCIAS, MENAJES E INSTALACIONES DEL

BALNEARIO de APOQUINDO

Por orden del señor juez del 5.o Juzgado Civil.

Continuará hoy de 10 a 12 y de 2 P. M. adelante.

Góndolas desde las 9 A. M. desde Plaza Italia.

ARCADIO MEZA S.,
MARTILLERO DE HACIENDA.

---

500 Planchas de Fierro

GALVANIZADO PARA TECHO

DE 10 PIES Y DE UN USO

REALIZA A PRECIO REBAJADO

Casa de Remates de Víctor Araya

AGUSTINAS N.o 865

Remate Voluntario

El Lunes 19 de Mayo, a las 3 P. M., en la oficina del infrascrito, ante el Notario don Fernando Errázuriz Tagle, se rematará la casa

EJERCITO N.o 535
POR EL MINIMUM DE $ 150,000

que se pagarán: Reconociendo una deuda reducida a $ 22,718.51, a favor del Banco Hipotecario; otra de $ 20,000 que vence el día 15 de Junio próximo, y el saldo mitad al contado y mitad a seis meses.

La propiedad mide 17x48 metros más o menos, es de un piso y de buena construcción.

Para visitarla es necesario llevar autorización de mi oficina. Verla de 1 a 2 P. M.

JORGE CRISTI SALAMANCA
CATEDRAL 1109

$ 320,000. VICUÑA MACKENNA N.o 631. Propiedad de todo lujo y confort, con huerto, numerosas habitaciones, Deuda Hipotecaria. Miguel Fuenzalida B. Moneda 1061.

$ 380,000. REPUBLICA. GRAN propiedad de todo lujo y confort, a un paso de Delicias, numerosas habitaciones. Deuda Hipotecaria. Miguel Fuenzalida B. Moneda 1061.

$ 400,000. DELICIAS. PROPIEDAD compuesta de tres casas de habitación, en perfecto estado. Deuda Hipotecaria. Miguel Fuenzalida B. Moneda N.o 1061.

CASA COMPRO HASTA $ 10,000. Ofertas A. R. M., calle Quinta Normal 3355. 5—A

EN LA MEJOR SITUACION DE Espejo, vendo casa-quinta o permuto por casa en Santiago. Datos. Casilla 886. M-10

$ 12,000 CASITAS SEIS PIEZAS, barrio Poniente Estación. Tratar: Independencia 1156. M-4

VENDO O ARRIENDO CHACRA en Independencia 3086. 5-M

VENDO HERMOSA CASITA SEIS piezas, dos patios, galponcito, parrón, etc. Verla: Madrid 1166, media cuadra Av. Matta y Lira. 4-M

COMPRO CASA RENTA, HASTA cincuenta mil pesos. Dirigirse únicamente por carta, no me entiendo con agente. Rodríguez. Argomedo 364. 4-M

FUNDOS, CHACRAS, ETC., TIENE 6 denes sobre venta, compra, arriendos.—Carlos Aldunate, Agustinas 1320, casilla 773. M-4

FUNDO EN PUCHACAY, DE OCASION, véndese $ 85,000. 102 cuadras suelos primera clase, agua abundante, viña, árboles frutales, montaña molino, obra ladrillos, tejas, alfarería animales y enseres labranza, cerca Estación Ferrocarril. Es un regalo; véndese porque su dueño no puede atenderlo. "Oficina Mutualista", Huérfanos 1235, casilla 3667, Santiago 4-M

CASA VENDO, MATERIALES DE primera en dieciocho mil pesos, con poco gasto duplica su valor. María Auxiliadora 133, Llano Subercaseaux. 5-M

$ 28,000 AL CONTADO, RESTO FACILIDADES, chalet de lujo. 4 dormitorios, hall, salón, comedor, etc., todo servicio, carros a la puerta. Bellavista 0665. 4-M.

$ 110,000 VENDO PROPIEDAD DIVIDIDA en dos casas independientes, con toda comodidad y bien tenidas, en Argomedo 340 y 342. Verlas de 10 a 11 y de 2 a 4. Tratar Dominica 239. M-5

VENDO UN SITIO EN TALAGANTE, al lado estación, tratar Martínez de Rozas 2549, Santiago. 4 M

OCASION EMPLEADOS FERROVIARIOS, traspaso propiedad barrio Matadero. $ 13,000. Dirigirse a Begepé. Casilla 866. 4 A

COMPRO CASA ANTIGUA, DE UN piso, cerca de Alameda. Oficina de construcción Valenzuela, Pérez y Co. Edificio Ariztía, 6.o piso. Oficina 17. 4-M

VENDESE UNA CASITA LAS VIÑAS 756. M-4

18,000 VENDO BONITO TERRENO para edificar. Gran porvenir. Huemúl 1971. M-4

21,000 CONTADO, RECONOCIENDO deuda 5,000 Caja Ahorros. Casa María Gaete 733. 5—A

120,000 AL CONTADO, SALDO FACIL pago, vendo linda propiedad nueva, Santa Elena 1135, 1\|2 cuadra Matta, produce $ 23,680, pudiendo aumentar. Precio: 220,000. Su dueño. M-4

VENDO CASA ALTOS, BAJOS, 6 piezas servicio. Entrada carruajes. Madrid 1764. M-5

REMATE

Quinta calle Villaseca numero 1951, inmediata Avenida Pedro Valdivia

Por acuerdo de los herederos de don Sebastián Acevedo, se rematará el siete de Mayo, a las cuatro de la tarde, en el estudio del Arbitro don Emiliano Llona, Santo Domingo 788. Minimum: once mil pesos. Seis mil al contado, resto tres meses. Superficie: 1,062 metros. Frente 23 metros. Fondo: 31 ,y de esquina. Totalmente plantada.

Bases: Secretaría Martín J. Lira, Tribunales antiguos.

$ 43,000. COMODA Y CONFORTABLE casa para poca familia. Nueve buenas piezas habitación, cocina, baño, y W. C., luz eléctrica en todas las piezas, con buenas lámparas de 2 y 4 luces, farol en el hall. En el comedor y dormitorios, enchufes para servicios de calefacción, anafes, planchas, etc. El primer patio, convertido en hall con techo y galerías de vidrio, telones y cortina, lo que la hace fresca en Verano y muy abrigada en Invierno. En el otro patio hay un segundo piso con dos piezas con galería, azotea y llave de agua. Cómodo repostero en el comedor y una despensita debajo de la escala, ambas con estantería de raulí. Medidor y cañería para cocina a gas, y varias otras comodidades. Su estado de conservación es de casa nueva, toda pintada al óleo, hasta la cocina. La casa se entrega con todos estos servicios. Verla y tratar: Gorbea 2745, de una a cinco P. M. Si la vendo es sólo porque deseo vivir en el barrio Oriente.—Dr. E. Larenas de la Peña.

LA MEJOR CAJA DE AHORROS, véndense 60 habitaciones de valores 1,900 y 2,300 pesos cada una, con patio, servicios, agua, luz eléctrica, ubicadas 20 metros tranvías San Pablo pasado Lourdes; páganse con 150 y 200 pesos contado, resto cuotas 35 y 40 pesos mensuales, sin intereses; producen 20 pesos, único desembolso comprador 15 pesos mensuales. Hágase propietario con tan poco costo. Las habitaciones entréganse inmediatamente. Aravena y Valenzuela. Huérfanos 1059. Oficina 2.

$ 22,000 ESPLENDIDA CASITA, PATIOS, parrón, vendo facilidades pago. San Isidro 956. M-5

CASA ESQUINA VENDO, RECIEN terminada, hall, baño, gas, electricidad, estuco piedra, local para negocio, Santa Isabel 195 entre Vicuña Mackenna y Maestranza. Precio $ 74,000. M-4

CASA NUEVA VENDO, AL LADO de la anterior, hall, baño, gas, electricidad, estuco piedra. Precio $ 41,500. M-4

$ 30,000 VENDO COMODA CASA, nueva, tres cuadras Alameda, Camilo Henríquez 164. M-6

$ 29,800 VENDO LINDA, COMODA casa, Cuevas 1465. Facilidades pago. Acepto por Cajas Ahorros. Verla cualquiera hora. M-4

3,300 QUINTA, 500 VARAS, TRES piezas, algo inconclusa, frente ladrillo, costó $ 6,000, especial gran crianza aves, colmena para veraneo, a cinco cuadras carros Pirámides, Población Recreo. Tratar: Santa Rosa 2133. M-4

PROVIDENCIA, SOLO POR 7,500 pesos, véndese sitio inmediato carros 11. Tratar: Román Díaz 55. M-6

$ 225,000, 45,000 VENDO PROPIEDADES, Recoleta y Aldunate. Producen 24,000 y 6,000, respectivamente.

En la FERIA que se efectuará

Entre otros lotes de ganado gordo y para engorda, se rematarán:

VACAS ARGENTINAS llegadas de LOS ANDES.

NOVILLOS GORDOS, llegados de PAINE, QUINTA y OSORNO.

BUEYES Y VACAS GORDAS, llegados de QUINTA, LOS ANGELES, TEMUCO y CHILLAN.

BUEYES DE TRABAJO, llegados de CHILLAN y LOS ANGELES.

NOVILLOS, de 3 años, en buen estado, para engorda, llegados de CHILLAN.

LLEGADOS DE RARIRRUCA

BUEYES Y VACAS GORDAS.

NOVILLOS mestizos de 3 años, preparados para engorda

LLEGADOS DE HOSPITAL

72 VACAS GORDAS Y LECHONES.

DE LA HACIENDA EL CONDOR (QUINTA)

NOVILLOS, VACAS Y BUEYES GORDOS, muy mestizos.

37 VAQUILLAS MESTIZAS, llegadas de LOS ANDES.

1 TORO HOLANDES, puro por cruzamiento.

EL GERENTE.

REMATE

Ante el 4.o Juzgado Civil de esta ciudad saldrá a remate el 20 de Mayo, a las 3 P. M., el

Fundo SANTA

ubicado en los departamentos de Collipulli y Mariluán, de una superficie total de 2,066 hectáreas, 1,800 de las cuales son regadas.

Está tasado con sus existencias por la Caja Hipotecaria en la suma de $ 1.266,400

MINIMO REDUCIDO: $ 600,000

pagaderos: reconociéndose deuda a la Caja Hipotecaria primitiva de $ 350,000 por el valor a que se encuentra reducida el día del remate y el saldo por terceras partes, de contado, a seis meses y a un año plazo con el 8 o\|o de interés.

El adjudicatario queda obligado a comprar la maquinaria, mobiliario, enseres, herramientas y existencia de bodega del fundo en la suma de $ 361,983.65 a que asciende la respectiva tasación.

Más antecedentes pueden consultarse en la Secretaría del 4.o Juzgado Civil (juicio "Banco de Chile con Rodrígues y otros") y en el estudio de don Osvaldo García Burr, Huérfanos 948.

EL SECRETARIO.

El Lunes 5 de Mayo, a las 9 A. M., el martillero señor Wittig, rematará en la **Casa de Préstamos "LA SAN JUAN DE DIOS", Av. Delicias N.o 745,** las prendas no rescatadas y comprendidas entre los números 99,747 a 0,289.

Hay: pendantif con brillantes, diamantes y perlas, prendedor con diamantes y perlas, 12 gramos platino, relojes y cadenas de oro y plata, cadenas del mismo metal, par de rosas con brillantes y diamantes, dos botellas de cristal y plata, servicio de té de plaqué, cruz con brillantitos, carteras y bolsas de plata, juego de ajedrez de marfil y muchas otras alhajas.

El Lunes 5 de Mayo, a las 10.30 A. M., el martillero señor Casanova, rematará en la **Casa de Préstamos "LA EQUITATIVA", Av. Delicias N.o 855,** las prendas no rescatadas y comprendidas entre los números 35,748 a 36,491.

Hay: anillos con brillantes, pulseras y gargantillas de oro, anillos con perlas y brillantes, carteras y bolsas de plata, armas de fuego, rosas con brillantes y diamantes, pendantif con brillantes, diamantes, rosas con perlas y brillantes, relojes y cadenas de oro y plata, un piano marca "RUD Ibach Stud", colleras y botones de oro con piedra y muchas otras alhajas.

El Lunes 5 de Mayo, a las 2 P. M., el martillero señor Villegas, rematará en la **Casa de Préstamos "LA VALPARAISO", calle Maestranza N.o 392,** las prendas no rescatadas y comprendidas entre los números 47,918 a 49,066 y 61,401 a 62,474.

Hay: lavatorio, jarro y dos piezas plaqué, cortes de casimir y retazos de géneros, naillos con diamantes, pulseras y gargantillas de oro, manteles y servilletas, relojes y cadenas de oro y plata, sábanas de hilo y crea, peso mostrador con pesas, máquinas de coser de mano y de pie, servicio de mesa de plaqué, maletas de cuero, anillos con brillantes y diamantes, etc., etc.

El Lunes 5 de Mayo, a las 4 P. M., el martillero señor Eyzaguirre, rematará en la **Casa de Préstamos "LA SAN MARTIN", calle Maestranza N.o 701,** las prendas no rescatadas y comprendidas entre los números 49,546 a 51,669.

Hay: máquinas de coser de mano y de pie, alfombras, ponchos y mantas de lana, felpa y castilla, manteles y servilletas, relojes y cadenas de oro y plata, sillas de viena, pistolas y revólvers, maletas y maletines de cuero, pañuelos de rebozo, sobretodos, mantos de seda y velo, anillos con diamantes, catres de fierro con bronce, colchones, sommiers y muchas otras especies.

Las prendas estarán a la vista desde dos horas antes del remate.—

PAGO AL CONTADO.

EL INSPECTOR.

El 15 de Mayo, a las 2 P. M., se llevará a efecto el remate de la propiedad ocupada por la

Antigua Fábrica de Hormann & Co.

que consta de

UNA MANZANA ubicada en la AVENIDA LIBERTAD

Población Vergara (Viña del Mar), entre las calles Quince y Catorce Norte y Uno Poniente. Tasación Municipal, $ 1.000.000.

EL MINIMUM PARA LA SUBASTA ES DE

pagaderos con la 3.a parte al contado, otra 3.a parte a 6 meses y el saldo a un año plazo a contar desde la fecha del remate, con más los correspondientes intereses a razón del 8 por ciento al año, quedando hipotecada la propiedad para responder del pago de la parte a plazo.

Los gastos de escritura y de transferencia serán de cargo del subastador.

En el mínimum indicado se encuentran comprendidas todas las maquinarias, instalaciones y enseres de la fábrica, que comprenden máquinas para lavar azúcar, destilería de alcohol, tostaduría de café, elaboración de soda, grasa y productos químicos, etc., etc.; grandes bodegas de casa-habitación.

Los interesados en la subasta deberán presentar como garantía una boleta o certificado de depósito bancario por $ 10,000, a la orden de la Comisión Liquidadora de Hermann & Cía.

El remate se efectuará ante dicha Comisión en la oficina del Banco de Chile en Valparaíso.

Para visitar la fábrica, los interesados podrán dirigirse a la **Oficina de Hormann & Cía., en Liquidación, calle Prat 50, Valparaíso.**

EL MARTES 20 DE MAYO PROXIMO, A LAS 3 DE LA TARDE, se venderá en pública subasta en el estudio del abogado don Luis Gutiérrez Allende, Teatinos 321, árbitro liquidador y partidor de la herencia de don Nicomedes Ru de Gamboa, la casa de residencia ubicada en esta ciudad en la calle SANTO DOMINGO 2166, empezando las posturas por el

La propiedad adeuda $ 9,137.55 en bonos del 8% con 2% a la Caja de Crédito Hipotecario.

Para tomar parte en el remate deberá acompañarse boleta de depósito en un Banco, a la orden del compromisario, por el 10% del mínimum.

La entrega de la propiedad se hará el día 15 de Junio próximo.

Bases en el estudio del árbitro.

Antecedentes en la Caja de Crédito Hipotecario.

M-

DE LA PELETERIA

El LUNES 5 y MARTES 6 del presente, de 10 a 12 y de 2 adelante

POR CONCLUSION DE NEGOCIO

HAY

GRAN SURTIDO de CAPAS, PALETOES y ECHARPES en pieles de Tasmania, Martha Mermell, Visson, Kolinsky, Opossum Skungs, Nutria Australia y Hudson, Skungs Canadá, Toppo legítimo, Toppo Rasé, Ejaré, Astrakán, Zorros Sitka, Tibet, etc.

VENTA AL DETALLE. — PAGO AL CONTADO

A LA VISTA DESDE HOY

VICTOR ARAYA L.,
MARTILLERO DE HACIENDA.

Por liquidación de la Comunidad Rodríguez Puelma, se rematará este fundo el

28 DE MAYO, A LAS 4 P. M.

en SANTIAGO, en la oficina del Compromisario don Oscar Dávila. Moneda 1168.

MINIMUM: $ 650,000

El pago se hará con la mitad al contado, una cuarta parte a 6 meses y la otra cuarta parte a 1 año plazo, con intereses de 8 por ciento anuales.

El fundo está ubicado a 20 kilómetros hacia el Sur de la ciudad de Mulchén y tiene 1,358 hectáreas, grandes casas, numerosos edificios, plantaciones, etc.

Bases y antecedentes pueden consultarse en el mismo fundo, y además en Santiago en la oficina del Compromisario. Moneda 1168, y en Concepción en la oficina de don Gregorio Larenas. O'Higgins 563.

M—

Por acuerdo de los herederos de don **SANTIAGO VALDES ERRAZURIZ**, el **TREINTA DE MAYO** a las **CUATRO DE LA TARDE**, ante el Compromisario don ARTURO URETA ECHAZARRETA y en su estudio, **AMUNATEGUI N.o 38** se licitará con admisión de postores extraños el fundo

HIJUELA CUARTA DE LA HACIENDA LA PUNTA

ubicada en este departamento, Comuna de Barrancas.

MINIMUN: $ 1.100,000

Tiene una superficie aproximada de 278 cuadras planas, regadas, de muy buenos terrenos, gran parte alfalfada. Cuenta con buenas casas, posesiones de inquilinos, buenos galpones de lechería y pastería. Once y medio regadores de agua del Canal de Maipo y un cuarto de toma del río Mapocho.

El precio se pagará reconociendo el subastador y haciendo suya una deuda primitiva de $ 300,000 reducida a $ 234,166,81, en bonos del 8 o\|o de interés con 1 o\|o de amortización que grava la propiedad en favor del Banco Hipotecario de Chile; con $ al contado, $ 400,000 a un año plazo y el saldo a dos años plazo con el 8 o\|o de interés.

Bases de remate pueden consultarse en la oficina del Notario don Pedro N. Cruz, Palacio antiguo de los Tribunales de Justicia.

Títulos en el Banco Hipotecario de Chile.

Para visitar la propiedad, dirigirse al Administrador, Teléfono 11 (Renca).

Por acuerdo de los herederos de doña Ercilia Somarriva v. de Bernstein, ante el compromisario don Antonio Varas Muñoz, Teatinos 249, se rematará el 16 del presente, a las 4 P. M., la propiedad ubicada en la calle

CATEDRAL N.o 1650 A 1656

por el mínimum rebajado de

$ 220,000

pagaderos reconociendo a favor de la Caja Hipotecaria una deuda reducida a $ 14,113,11 y el resto mitad al contado y mitad a seis meses plazo con el 8 o\|o de interés anual. La propiedad mide 1,365 metros cuadrados más o menos y consta de dos casas, una en bajos y otra en altos. Verla diariamente de 2 a 4. Bases y antecedentes en el estudio del compromisario